

目 录

一、欧 II 发动机总成	4
Cylinder Block/气缸体（一）	5
Cylinder Block/气缸体（二）	9
Cylinder Block/1 气缸体（三）	12
Crankshaft and Flywheel/曲轴飞轮	17
Piston and Connecting Rod/活塞连杆	20
Cylinder Head/气缸盖	22
Valve Train/配气机构	25
Cooling System/冷却系统	28
Water Pump/水泵	32
Tensioning Roller/张紧轮	34
Oil Pump/机油泵	36
Oil Filter and Oil Cooler/机油滤清器和机油冷却器	39
Injection pump and Injection Pipes/喷油泵和高压油管	41
Fuel Line/油管	45
Coupling/联轴器	48
Electrical System/电气系统	50
Flame Starter System/火焰预热系统	53
Air Intake System (STEYR) /斯太尔进气系统	56
Air Intake System (HOYUN) /豪运进气系统	57
Exhaust System (STEYR、HOYUN) /斯太尔、豪运排气系统	61
Single Cylinder Air Compressor/单缸空气压缩机	64
Oil Sump/油底壳	67
Engine Rear Power Take-off Subgroup/后取力部分	69
二、欧 III 发动机总成（共轨）	72

Cylinder Block/气缸体部分	73
Cylinder Block/气缸体部分	74
Crankshaft Flywheel/曲轴飞轮部分	83
Piston and connecting Rod/活塞连杆部分	86
Cylinder Head and Valve-Gear Mechanism/气缸盖和配气机构部分	88
Water Pump and Cooling System/水泵和冷却系统部分	95
Lubricating Oil Pump and Oil Filter/机油泵和滤清器部分	98
Fuel System/供油部分	101
Electrical System/电器系统部分	110
Intake Manifold and Exhaust Manifold/进排气系统部分	115
Water-Cooled Air Compressor/水冷空压机部分	121
Oil Pan/油底壳部分	124
三、欧 III 发动机总成 (HOWO, EGR)	126
Cylinder Block/气缸体	127
曲轴飞轮部分 Crankshaft Flywheel	136
Piston and connecting Rod/活塞连杆部分	139
Cylinder Head and Valve-Gear Mechanism/气缸盖和配气机构部分	141
Water Pump and Cooling System/水泵和冷却系统部分	147
Lubricating Oil Pump and Oil Filter/机油泵和滤清器部分	150
Fuel System/供油部分	153
Electrical System/电器系统部分	157
Intake Manifold and Exhaust Manifold/进排气系统部分	161
Water-Cooled Air Compressor/水冷空压机部分	170
Oil Pan/油底壳部分	172
豪运汽车 EGR 发动机相对 HOWO 车变化部分	174
四、发动机附件	175
五、离合器及操纵	215
六、富勒变速箱	225

七、ZF 变速器	280
八、换档机构	322
九、传动轴/PROPELLER SHAFTS	326
十、斯太尔刚性前桥	349
十一、斯太尔后驱动桥	371
十二、HOWO 后驱动桥总成	416
十三、车架总成	442
十四、悬挂装置	447
十五、液压动力转向	504
十六、制动系统	525
十七、电器系统	579
十八、驾驶室总成	609
(一) 07 款驾驶室总成	610
(二) 07 款驾驶室总成 (工程版)	669
(三) 08 款驾驶室总成备件目录	678
(四) 驾驶室附件	709
S29、S35 牵引车用侧护板及安装	726
(五)、驾驶室举升系统	731
(六)、驾驶室前悬置	739
(七)、驾驶室后悬置	756
十九、整车附件	767
(一) 鞍座安装	768
(二) 随车工具	778
(三) 前、后牵引装置及后保险杠	783
(四) 备轮架、车轮及轮胎	788

一、欧 II 发动机总成

Cylinder Block/气缸体 (一)

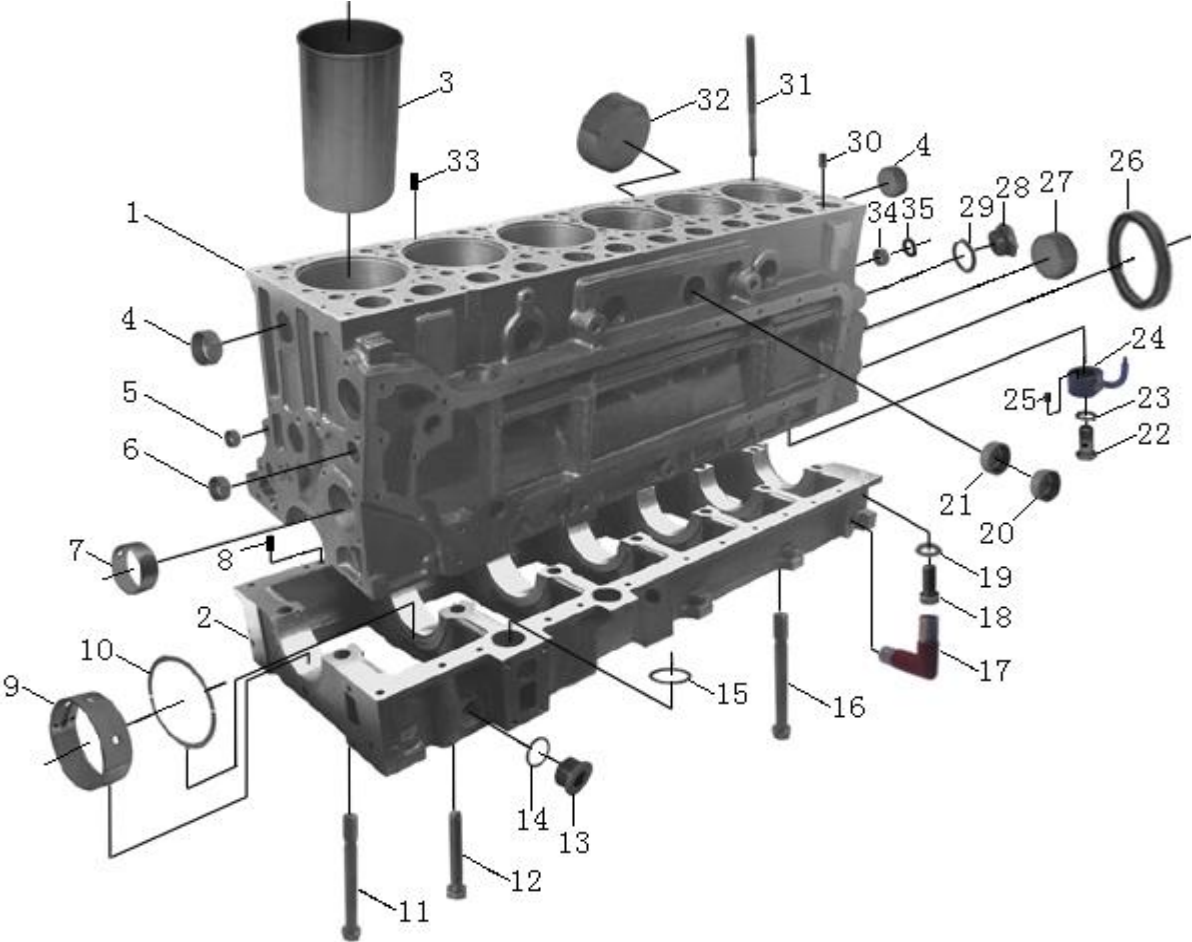

Cylinder Block/气缸体（一）

序号 No.	图号 Part No.	发动机型号 \ 件数 Engine Type \ Qty								规格标准 Standard Specification	零件名称	备注
		斯太尔 STEYR				豪运 HOYUN						
		62	87	69	47	62	87	69	47			
-	61500010373B	1	1			1	1				气缸体总成	不带后取力
-	61500010373C			1	1			1	1		气缸体总成	不带后取力
-	61500010373D	1	1			1	1				气缸体总成	带后取力
-	61500010373E			1	1			1	1		气缸体总成	带后取力
-	61500010383	1	1	1	1	1	1	1	1		气缸体总成	2007 版发动机，不带后取力
-	61500010385	1	1	1	1	1	1	1	1		气缸体总成	2007 版发动机，带后取力
1	61560010095B	1	1	1	1	1	1	1	1		气缸体	
	61500010356A	1	1	1	1	1	1	1	1		气缸体	2007 版发动机
2	161500010366	1	1			1	1				曲轴箱	62、87
	161500010366C			1	1			1	1		曲轴箱	69、47
	161500010366D	1	1	1	1	1	1	1	1		曲轴箱	62、87 发动机，后取力
	161500010366E	1	1	1	1	1	1	1	1		曲轴箱	69、47 发动机，后取力
	161500010366C	1	1	1	1	1	1	1	1		曲轴箱	2007 版发动机
	161500010366E	1	1	1	1	1	1	1	1		曲轴箱	2007 版发动机，带后取力
3	VG1500010344	6	6	6	6	6	6	6	6		气缸套	Cylinder liner
	VG1540010006	6	6	6	6	6	6	6	6		气缸套（08 款发动机）	Cylinder liner
4	190003982121	4	4	4	4	4	4	4	4	45/12-MS N05564	碗形塞	Core hole plug
5	190003989480	1	1	1	1	1	1	1	1	17/8-ST-A3C N05564	碗形塞	Core hole plug
6	190003989204	1	1	1	1	1	1	1	1	28/12-ST-A3C N05564	碗形塞	Core hole plug
7	VG1560010029	6	6	6	6	6	6	6	6		凸轮轴衬套	Camshaft bush
	VG2600010990	1	1	1	1	1	1	1	1		凸轮轴衬套	Camshaft bush

Cylinder Block/气缸体（一）

序号 No.	图号 Part No.	发动机型号 \ 件数 Engine Type \ Qty								规格标准 Standard Specification	零件名称	备注
		斯太尔 STEYR				豪运 HOYUN						
		62	87	69	47	62	87	69	47			
8	90003901604A	3	3	3	3	3	3	3	3	12m6×26 DIN7	圆柱销	Straight pin
9	VG1500010046	7	7	7	7	7	7	7	7		主轴瓦（付）	Sleeve bearings
10	VG1500010125	2	2	2	2	2	2	2	2		止推片（付）	Thrust washers
11	VG14010114	13	13	13	13	13	13	13	13		主轴承螺栓	Headstock bolt
12	190003802493	5	5	5	5	5	5	5	5	M8×110-8.8-ZN DIN933	六角头螺栓	Hex head bolt
13	190003962050	1	1	1	1	1	1	1	1	M30×1.5-ST-A3C DIN908	内六角圆柱头螺塞	Screw plug
14	VG2600010735	1	1	1	1	1	1	1	1		复合垫圈	Sealing washer
15	VG61000010134	2	2	2	2	2	2	2	2		密封圈	Sealing ring
16	VG14010217	1	1	1	1	1	1	1	1		主轴承螺栓	Headstock bolt
17	VG2600070097	1	1	1	1	1	1	1	1		回油弯管	Oil return elbow connector
18	190003862428	22	22	22	22	22	22	22	22	M8×25-8.8-ZN DIN912	内六角圆柱头螺钉	Socket cap screw
19	VG188250083	22	22	22	22	22	22	22	22		自锁垫圈	Lockwasher
20	190003989215	3	3	3	3	3	3	3	3	45/12-ST-A3C N05564	碗形塞	Core hole plug
21	190003989289	4	4	4	4	4	4	4	4	40/12-MS N05564	碗形塞	Core hole plug
22	190003962621	6	6	6	6	6	6	6	6		空心螺栓	Hollow bolt
23	VG9003080005	6	6	6	6	6	6	6	6		复合密封垫圈	Sealing washer
24	VG2600010659			6	6				6		喷嘴总成	Oil injection nozzle
	VG1560010090	6	6			6	6				喷嘴组件（杭发）	Oil injection nozzle
25	190003909603	6	6	6	6	6	6	6	6		弹性圆柱销	Spring type straight pin
26	VG1500010047	1	1	1	1	1	1	1	1		后油封	Rear oil seal
	VG1047010050	1	1	1	1	1	1	1	1		后油封（08款发动机）	Rear oil seal

Cylinder Block/气缸体 (一)

序号 No.	图号 Part No.	发动机型号 \ 件数 Engine Type \ Qty								规格标准 Standard Specification	零件名称	Part Name
		斯太尔 STEYR				豪运 HOYUN						
		62	87	69	47	62	87	69	47			
27	190003989288	1	1	1	1	1	1	1	1	65/14-ST-A3C N05564	碗形塞	Core hole plug
28	VG1460070011	1	1	1	1	1	1	1	1		主油道后螺塞	Main oil gallery screw plug
29	VG2600010735	1	1	1	1	1	1	1	1		复合垫圈	Sealing washer
30	190003901604	6	6	6	6	6	6	6	6	12m6×20 DIN7	圆柱销	Straight pin
31	VG1500010185	21	21	21	21	21	21	21	21		气缸盖螺栓	Cylinder head stud
32	190003989210	6	6	6	6	6	6	6	6	75/14-ST-A3C N05564	碗形塞	Core hole plug
33	190003909626	6	6	6	6	6	6	6	6	6×12 DIN1481	弹性圆柱销	Spring type straight pin
34	190003984080	1	1	1	1	1	1	1	1	17/7.3-ST-A3C N05564	碗形塞	Core hole plug
35	VG407010046	1	1	1	1	1	1	1	1		密封圈	Sealing ring

Cylinder Block/气缸体 (二)

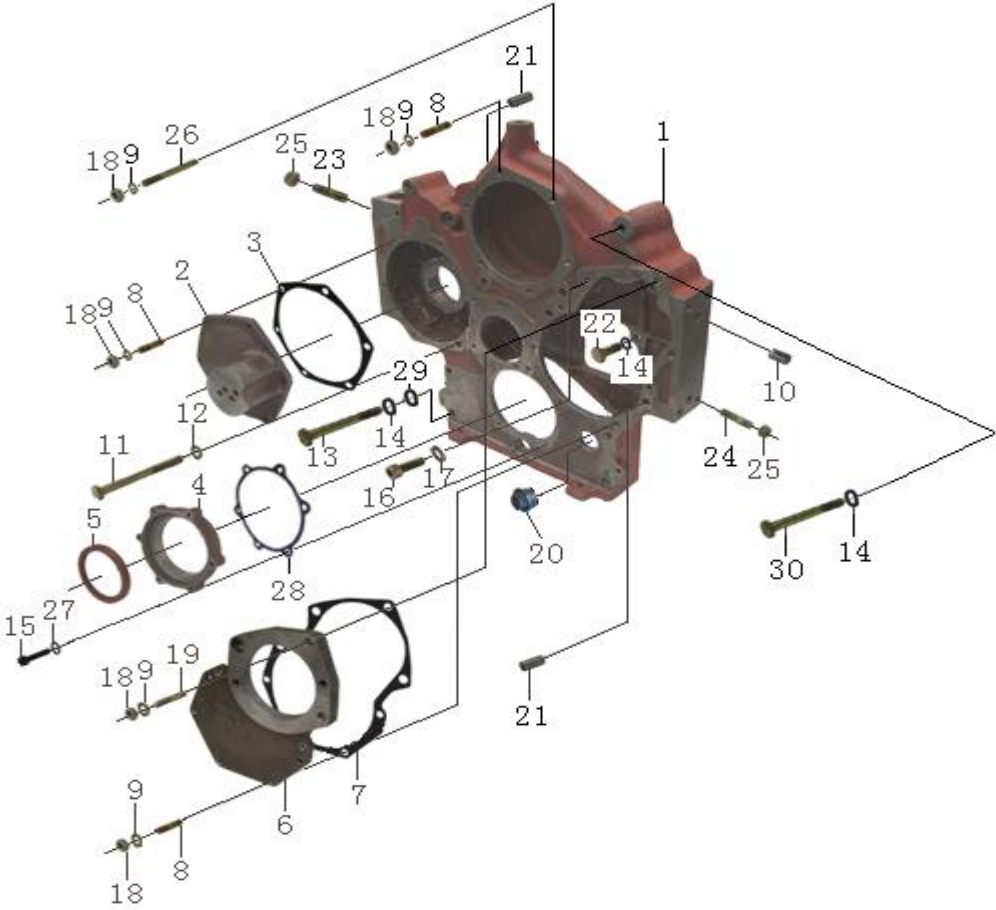

Cylinder Block/气缸体 (二)

序号 No.	图号 Part No.	发动机型号 \ 件数 Engine Type \ Qty								规格标准 Standard Specification	零件名称	Part Name
		斯太尔 STEYR				豪运 HOYUN						
		62	87	69	47	62	87	69	47			
1	AZ1500010932	1	1	1	1	1	1	1	1		正时齿轮室	单杠空压机
	AZ1500010933	1	1	1	1	1	1	1	1		正时齿轮室	窄机体双杠空压机
	61557010008	1	1	1	1	1	1	1	1		正时齿轮室	双杠空压机, 2007 版发动机
2	VG2600010830	1	1	1	1	1	1	1	1		空压机齿轮盖	Air compressor gear cover
3	VG14010040	1	1	1	1	1	1	1	1		空压机齿轮盖垫片	Gasket
4	VG2600010928	1	1	1	1	1	1	1	1		前油封座	Front oil seal carrier
5	VG1500010037	1	1	1	1	1	1	1	1		前油封	Front oil seal
	VG1047010038	1	1	1	1	1	1	1	1		前油封(08 款发动机)	Front oil seal
6	VG1500010008A	1	1	1	1	1	1	1	1		凸轮轴齿轮盖	Camshaft gear cover
7	VG14010070	1	1	1	1	1	1	1	1		凸轮轴齿轮盖垫片	Gasket
8	190003813429	14	14	14	14	14	14	14	14	M8×22-8.8-ZN DIN939	双头螺柱	Stud
9	190003932023	17	17	17	17	17	17	17	17	B8-ZN DIN137	波形弹性垫圈	Wave spring washer
10	190003909626	6	6	6	6	6	6	6	6	6×12 DIN1481	弹性圆柱销	Spring type Straight pin
11	190003802576	1	1	1	1	1	1	1	1	M10×90-8.8-ZN DIN933	六角头螺栓	Hex head bolt
12	190003932024	1	1	1	1	1	1	1	1	B10-ZN DIN137	波形弹性垫圈	Wave spring washer
13	190003800571	1	1	1	1	1	1	1	1	M10×80-8.8-ZN DIN931	六角头螺栓	Hex head bolt
14	190003931122	10	10	10	10	10	10	10	10	B10-ZN DIN127	弹簧垫圈	Spring lockwasher
15	190011260039	6	6	6	6	6	6	6	6	M6×30-8.8-H.Y GB/T5782	六角头螺栓	Hex head bolt
16	190003862524	2	2	2	2	2	2	2	2	M10×20-8.8-ZN DIN912	内六角圆柱头螺钉	Socket cap screw
17	190003932025	2	2	2	2	2	2	2	2	A10-ZN DIN137	鞍形弹性垫圈	Saddle shaped spring washer

Cylinder Block/气缸体 (二)

序号 No.	图号 Part No.	发动机型号 \ 件数 Engine Type \ Qty								规格标准 Standard Specification	零件名称	Part Name
		斯太尔 STEYR				豪运 HOYUN						
		62	87	69	47	62	87	69	47			
18	190003871252	17	17	17	17	17	17	17	17	M8-8-ZN DIN934M	1 型六角螺母	Hexagon nut
19	190003813443	1	1	1	1	1	1	1	1	M8×30-8.8-ZN DIN939	双头螺柱	Stud
20	190003962051	1	1	1	1	1	1	1	1	CM30×1.5-ST-A3C DIN7604	轻型六角头圆柱螺塞	Screw plug
21	190003901507	4	4	4	4	4	4	4	4	10m6×16 DIN7	圆柱销	Straight pin
22	190003802523	3	3	3	3	3	3	3	3	M10×25-8.8-ZNDIN933	六角头螺栓	Hex head bolt
23	190011620016									M12×45-8.8-ZN GB/T898	双头螺柱	Stud
24	190003813628	8	8	8	8	6	6	6	6	M12×30-8.8-ZN DIN939	双头螺柱	Stud
25	190003888453	8	8	8	8	8	8	8	8	VM12 8 DIN980	1 型全金属六角锁紧螺母	Self-locking nut
26	190003813467	2	2	2	2	2	2	2	2	M8×65-8.8-ZN DIN939	双头螺柱	Stud
27	VG9003080001	6	6	6	6	6	6	6	6		复合密封垫圈	Sealing washer
28	VG2600010934	1	1	1	1	1	1	1	1		前油封座垫片	Front oil seal carrier gasket
29	190003930271	2	2	2	2	2	2	2	2	A10.5-ST DIN125	平垫圈	Flat washer
30	190003802561	6	6	6	6	6	6	6	6	M10×75-8.8-ZN DIN933	六角头螺栓	Hex head bolt

Cylinder Block/1 气缸体 (三)

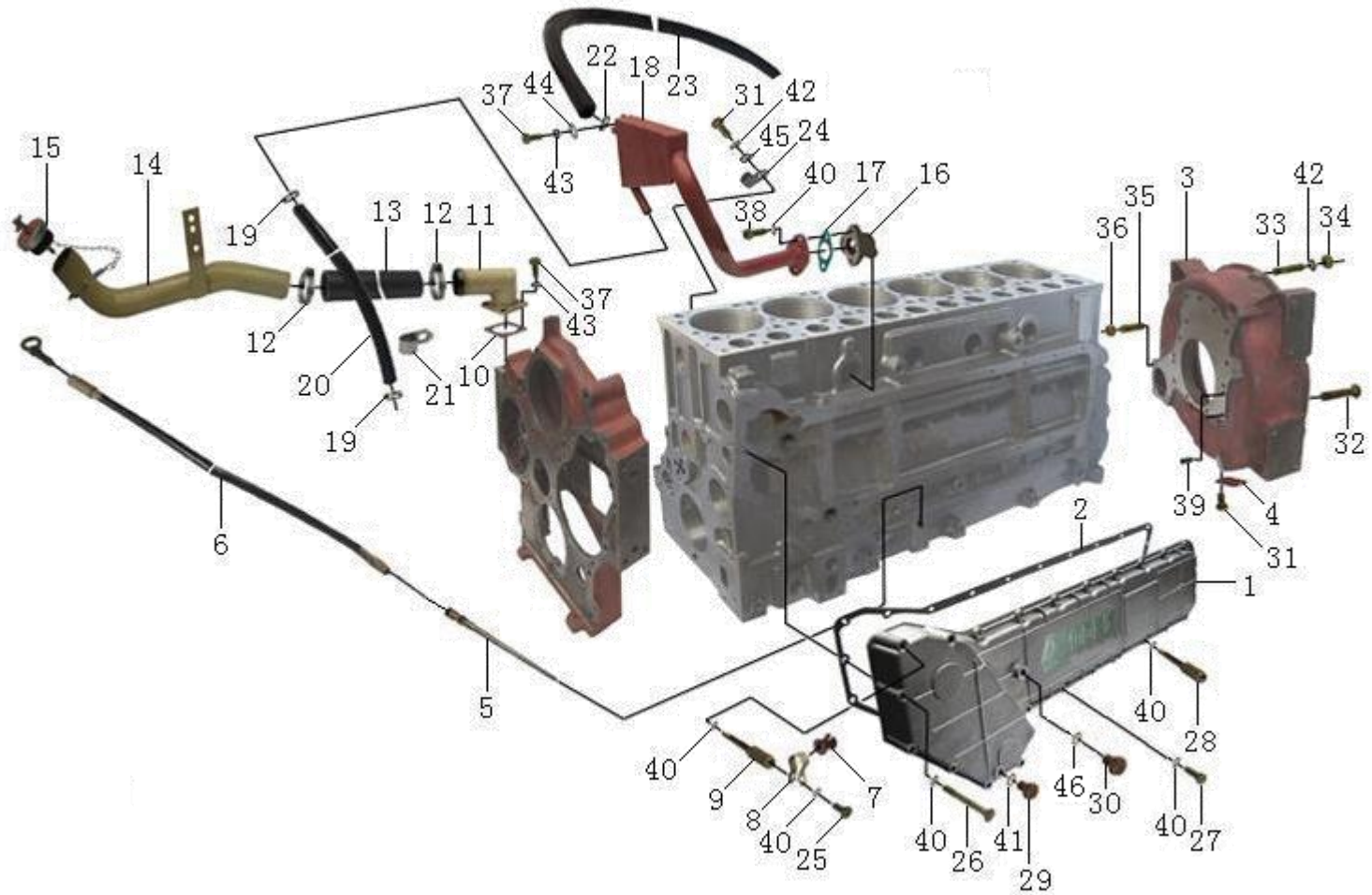

Cylinder Block/气缸体（三）

序号 No.	图号 Part No.	发动机型号 \ 件数 Engine Type \ Qty								规格标准 Standard Specification	零件名称	Part Name
		斯太尔 STEYR				豪运 HOYUN						
		62	87	69	47	62	87	69	47			
1	VG14010083B	1	1	1	1	1	1	1	1	38/54-ZN N05074	机油冷却器盖	Oil cooler cover
	VG1540010014A	1	1	1	1	1	1	1	1		机油冷却器盖	2007 款发动机
2	VG14010084B	1	1	1	1	1	1	1	1		机油冷却器盖垫片	Gasket
	VG1540010015A	1	1	1	1	1	1	1	1		机油冷却器盖垫片	2007 款发动机
3	AZ1500010012	1	1	1	1	1	1	1	1		飞轮壳	Flywheel housing
4	VG1800210011	1	1	1	1	1	1	1	1		观察孔盖	Observation hole cover
5	VG2600010705	1	1	1	1	1	1	1	1		机油尺管下组件	Lower oil dipstick subassembly
6	VG1500010600										HOWO 用油尺管上组件组成	Upper oil dipstick subassembly
	VG1500010500	1	1	1	1	1	1	1	1		王用油尺管上组件组成	Upper oil dipstick subassembly
7	VG2600010638	1	1	1	1	1	1	1	1		橡胶管箍	Rubber pipe clamp
8	VG2600010647	1	1	1	1	1	1	1	1		单管夹片	Clamp
9	VG1500010031	1	1	1	1	1	1	1	1		螺栓	Bolt
10	VG14010086	1	1	1	1	1	1	1	1		加油短管垫片	Oil filler gasket
11	NZ1560010028					1	1	1	1		加油短管组件	Oil filler
12	190003989306	2	2	2	2	2	2	2	2	软管卡箍	Hose clamp	
13	VG1500010079	1	1	1	1	1	1	1	1	带纤维夹层的橡胶软管	Hose	
14	VG2600010919									机油加油管	Oil filler neck	
	VG2600010565	1	1	1	1					加油管组件	Oil filler neck	
	NZ2600010001					1	1	1	1	加油管组件	Oil filler neck	

Cylinder Block/气缸体 (三)

序号 No.	图号 Part No.	发动机型号 \ 件数 Engine Type \ Qty								规格标准 Standard Specification	零件名称	Part Name
		斯太尔 STEYR				豪运 HOYUN						
		62	87	69	47	62	87	69	47			
15	VG2600010489	1	1	1	1	1	1	1	1	30×53×1-IT DIN71511	加油管盖总成	Oil filler cap
16	VG14010279	1	1	1	1	1	1	1	1		通风弯管	Breathing elbow connector
17	190003069303	1	1	1	1	1	1	1	1		垫片	Gasket
18	VG2600010267	1	1	1	1	1	1	1	1		油气分离器组件	Oil separator
	VG1500019045A	1	1	1	1	1	1	1	1		油气分离器组件	2007 款发动机
	Q734B2650265	1	1	1	1	1	1	1	1		O 型密封圈	
19	190003989336	2	2	2	2	2	2	2	2	16/22-ZN N05074	软管卡箍	Hose clamp
20	VG1500010174	1	1	1	1	1	1	1	1	25/35 N05074	无纤维夹层橡胶软管	Hose
21	VG609E110049	1	1	1	1	1	1	1	1		固定板	Clamp
22	190003989301	1	1	1	1	1	1	1	1	25/35 N05074	软管卡箍	Hose clamp
23	VG12G00040038	1	1	1	1	1	1	1	1		带纤维夹层橡胶软管	Hose
24	VG2600010445	1	1	1	1	1	1	1	1	M8×16-8.8-ZN DIN933	单管夹子	Clamp
25	190003802411	1	1	1	1	1	1	1	1		六角头螺栓	Hex head bolt
26	190003800467	6	6	6	6	6	6	6	6		M8×75-8.8-ZN DIN931	六角头螺栓
27	190003802424	17	17	17	17	17	17	17	17	M8×25-8.8-ZN DIN933	六角头螺栓	Hex head bolt
28	VG1500010030										螺栓	Bolt
29	190003962020	1	1	1	1	1	1	1	1	AM14×1.5-MS DIN7604	轻型六角头圆柱螺塞	Screw plug
30	190017020003	1	1	1	1	1	1	1	1	AM16×1.5-ZN DIN7604	六角头螺塞	Screw plug
31	190003802511	3	3	3	3	3	3	3	3	M10×18-8.8-ZN DIN933	六角头螺栓	Hex head bolt

Cylinder Block/气缸体（三）

序号 No.	图号 Part No.	发动机型号 \ 件数 Engine Type \ Qty								规格标准 Standard Specification	零件名称	Part Name
		斯太尔 STEYR				豪运 HOYUN						
		62	87	69	47	62	87	69	47			
32	VG1500010062	7	7	7	7	7	7	7	7		飞轮壳螺栓	Hex head bolt
	VG1500010101	6	6	6	6	6	6	6	6		飞轮壳螺栓	Hex head bolt
33	190003813537	12	12	12	12	12	12	12	12	M10×35-8.8-ZN DIN939	双头螺柱	Stud
	190003813544									M10×45-8.8-ZN DIN939	双头螺柱	Stud
34	190003871305	12	12	12	12	12	12	12	12	M10-8.8-ZN DIN934	1 型六角螺母	Hexagon nut
35	190003813527	3	3	3	3	3	3	3	3	M10×28-8.8-ZN DIN939	双头螺柱	Stud
36	190003888452	3	3	3	3	3	3	3	3	VM10-8-ZN DIN980	2 型全金属六角锁紧螺母	Self-locking nut

Cylinder Block/气缸体 (三)

序号 No.	图号 Part No.	发动机型号 \ 件数 Engine Type \ Qty								规格标准 Standard Specification	零件名称	Part Name
		斯太尔 STEYR				豪运 HOYUN						
		62	87	69	47	62	87	69	47			
37	190003802321	5	5	5	5	5	5	5	5	M6×16-8.8-ZN DIN933	六角头螺栓	Hex head bolt
38	190003862427	2	2	2	2	2	2	2	2	M8×20-8.8-ZN DIN912	内六角圆柱头螺钉	Socket cap screw
39	190003901604	2	2	2	2	2	2	2	2	12m6×20 DIN7	圆柱销	Straight pin
40	190003932023	25	25	25	25	25	25	25	25	B8-ZN DIN137	波形弹性垫圈	Wave spring washer
41	VG9003080005	1	1	1	1	1	1	1	1		复合密封垫圈	Sealing washer
42	190003931122	13	13	13	13	13	13	13	13	B10-ZN DIN127	弹簧垫圈	Spring lockwasher
43	190003931082	5	5	5	5	5	5	5	5	B6-ZN DIN127	轻型弹簧垫圈	Spring lockwasher
44	190003936101	1	1	1	1	1	1	1	1	A6.4-ST-ZN DIN9021	垫圈	Washer
45	190003930271	1	1	1	1	1	1	1	1	A10.5-ST DIN125	平垫圈	Flat washer
46	VG9003080006	1	1	1	1	1	1	1	1		复合密封垫圈	Sealing washer
11	VG1500019039					1	1	1	1		机油加油管总成	PIPE

Crankshaft and Flywheel/曲轴飞轮

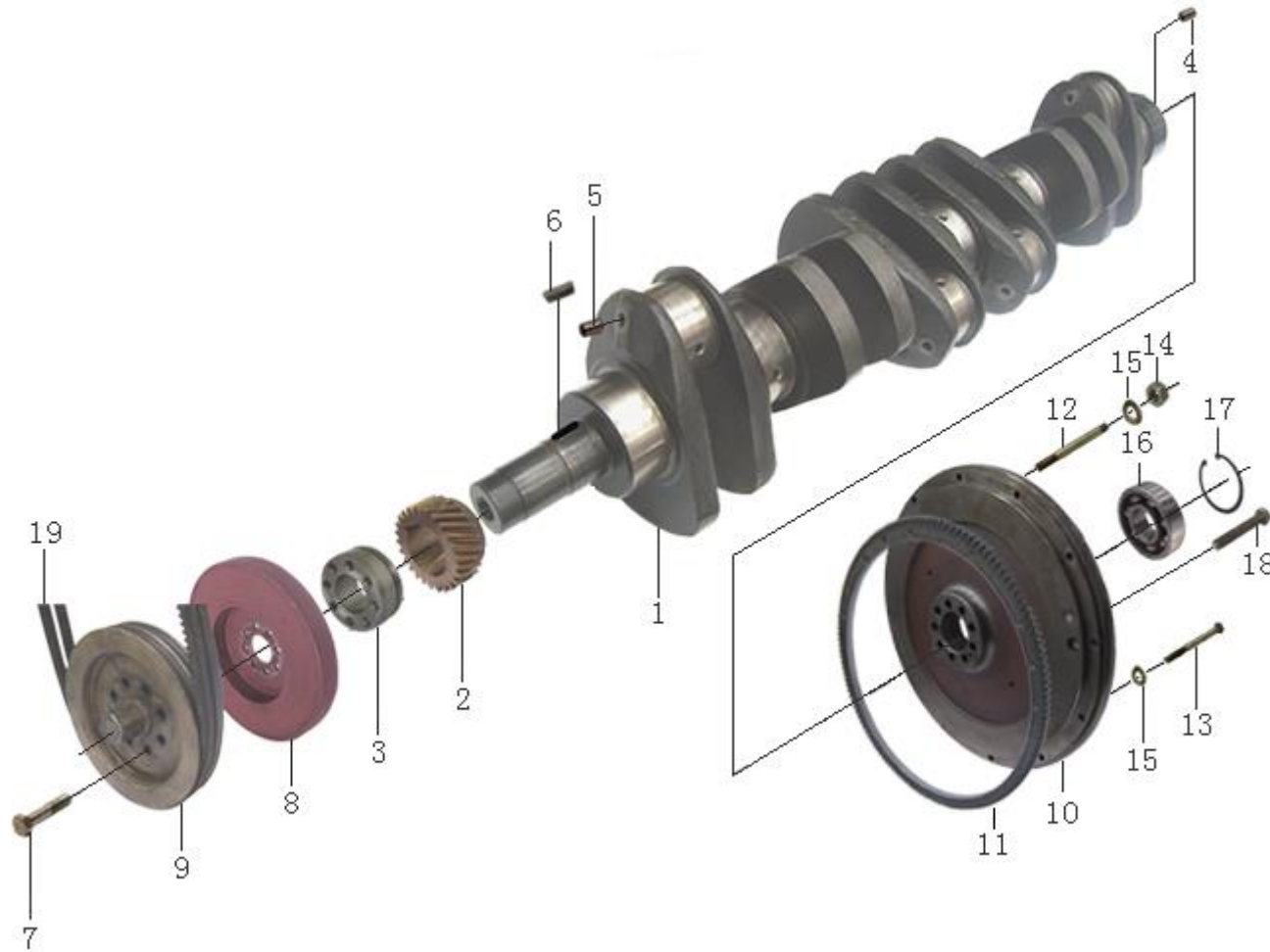

Crankshaft and Flywheel/曲轴飞轮

序号 No.	图号 Part No.	发动机型号 \ 件数 Engine Type \ Qty								规格标准 Standard Specification	零件名称	Part Name
		斯太尔 STEYR				豪运 HOYUN						
		62	87	69	47	62	87	69	47			
-	161560020029			1	1			1	1		曲轴总成	Crankshaft assembly
	161500020071	1	1			1	1				曲轴总成	Crankshaft assembly
1	161560020024			1	1			1	1		曲轴	Crankshaft
	161500020012	1	1			1	1				曲轴	Crankshaft
2	VG14020038	1	1	1	1	1	1	1	1		曲轴齿轮	Crankshaft gear
3	VG1500020070	1	1	1	1	1	1	1	1		法兰	Flange
4	190003901418	1	1	1	1	1	1	1	1	8m6×18 DIN7	圆柱销	Straight pin
5	190003901504	6	6	6	6	6	6	6	6	10h8×10 DIN7	圆柱销	Straight pin
6	190003960569	1	1	1	1	1	1	1	1	A8×7×28 DIN6885	普通平键	Straight key
7	190003802558	8	8	8	8	8	8	8	8	M10×70 DIN933	六角头螺栓	Hex head bolt
8	VG1560020010	1	1	1	1	1	1	1	1		减振器	Vibration damper
9	VG1560020020			1	1			1	1		皮带轮	Belt pulley
10	612600020220				1				1		飞轮	Flywheel
	161500020041	1	1	1		1	1	1			飞轮	Flywheel
11	VG2600020208	1	1	1	1	1	1	1	1		飞轮齿圈	Starter ring gear
12	190003813571	2	2	2	2	2	2	2	2	Q1201090F3	双头螺柱	Stud
13	190003800579	10	10	10	10	10	10	10	10	M10×85-8.8-ZN DIN931	六角头螺栓	Hex head bolt
14	190003871305	2	2	2	2	2	2	2	2	M10-8.8-ZN DIN934M	1 型六角螺母	Hexagon nut
15	190003932024	12	12	12	12	12	12	12	12	B10	波形弹性垫片	Wave spring washer

Crankshaft and Flywheel/曲轴飞轮

序号 No.	图号 Part No.	发动机型号 \ 件数 Engine Type \ Qty								规格标准 Standard Specification	零件名称	Part Name
		斯太尔 STEYR				豪运 HOYUN						
		62	87	69	47	62	87	69	47			
16	190003311416	1	1	1	1	1	1	1	1	6305-2RS DIN625	球轴承	Ball bearing
17	190003934310	1	1	1	1	1	1	1	1	62×2	孔用弹性挡圈	Retaining ring
18	VG1500020046	9	9	9	9	9	9	9	9		六角头螺栓	Hex head bolt
19	VG2600020253	2	2	2	2	2	2	2	2		汽车多楔带	

Piston and Connecting Rod/活塞连杆

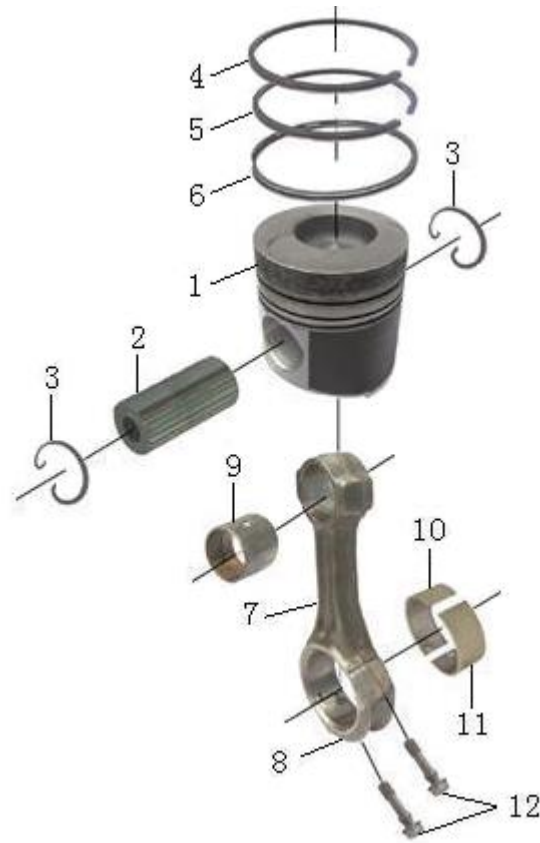

Piston and Connecting Rod/活塞连杆

序号 No.	图号 Part No.	发动机型号 \ 件数 Engine Type \ Qty								规格标准 Standard Specification	零件名称	Part Name
		斯太尔 STEYR				豪运 HOYUN						
		62	87	69	47	62	87	69	47			
1	VG2600030011			6	6			6	6		活塞	Piston
	VG1560037011			6	6			6	6		活塞	2007 版发动机
	VG1560030010	6	6			6	6				活塞	Piston
2	VG1560030013	6	6	6	6	6	6	6	6		活塞销	Piston pin
3	VG1560030012	12	12	12	12	12	12	12	12		活塞销挡圈	Retaining ring
4	VG1560030046	6	6	6	6	6	6	6	6		梯形环	Keystone-type piston ring
5	VG1560030078	6	6	6	6	6	6	6	6		锥面环	Taper-face piston ring
6	VG1560030045	6	6	6	6	6	6	6	6		油环	Spring-backed oil piston ring
-	161500030009	6	6	6	6	6	6	6	6		连杆总成	Connecting rod assembly
7	161500030008	6	6	6	6	6	6	6	6		连杆体	Connecting rod
8	161500030022	6	6	6	6	6	6	6	6		连杆盖	Connecting rod cover
9	VG1500030077	6	6	6	6	6	6	6	6		连杆衬套	Connecting rod bush
10	VG1560030034J			6	6			6	6		进口连杆轴瓦	Sleeve bearing
	VG1560030034	6	6			6	6				连杆轴瓦	Sleeve bearing
	VG1560037034	6	6	6	6	6	6	6	6		连杆轴瓦	2007 版发动机
11	VG1560030033	6	6	6	6	6	6	6	6		连杆轴瓦 (下瓦)	Sleeve bearing
	VG1560037033	6	6	6	6	6	6	6	6		连杆轴瓦 (下瓦)	2007 版发动机
12	VG1500030023	12	12	12	12	12	12	12	12		连杆螺栓	Connecting rod bolt

Cylinder Head/气缸盖

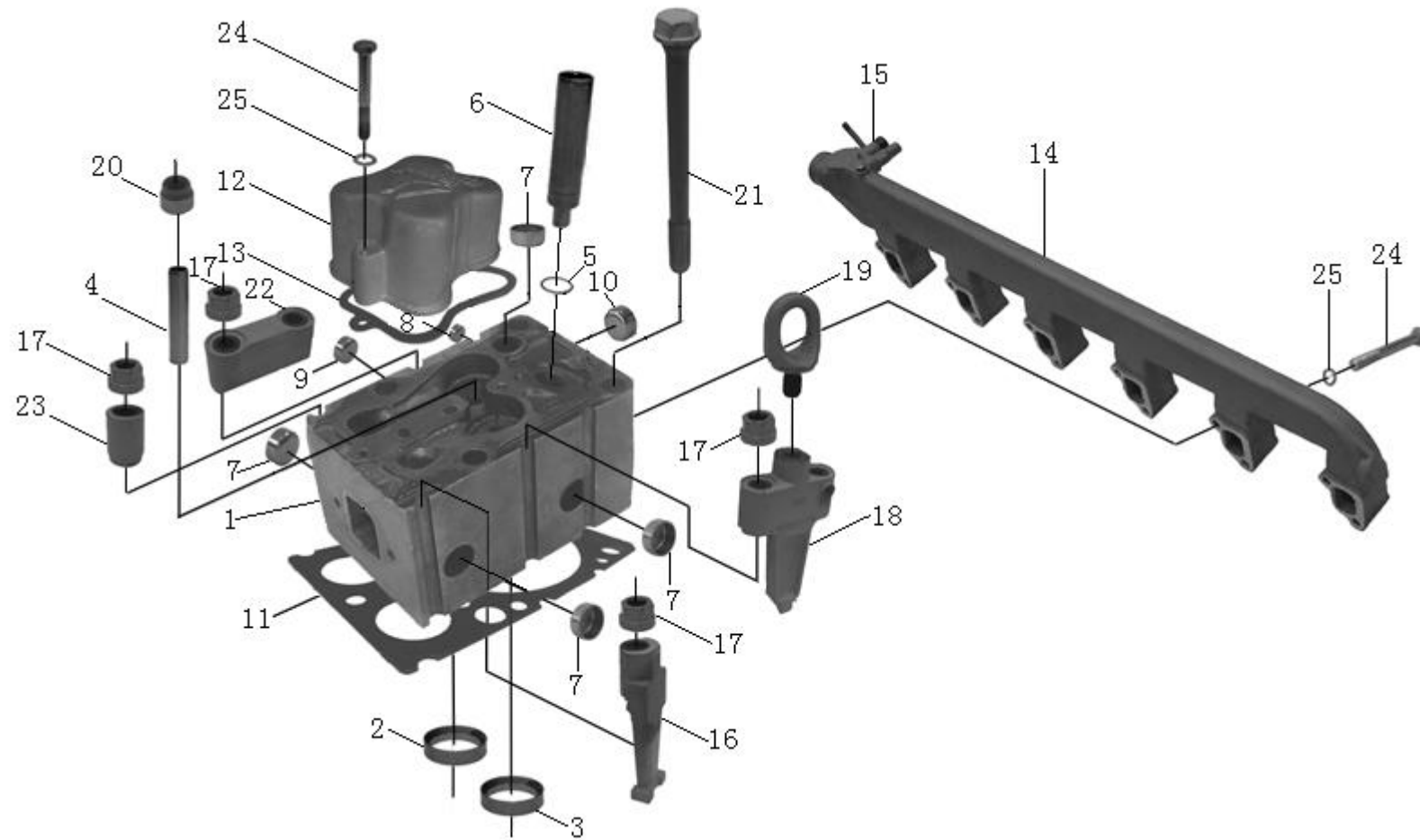

Cylinder Head/气缸盖

序号 No.	图号 Part No.	发动机型号 \ 件数 Engine Type \ Qty								规格标准 Standard Specification	零件名称	Part Name
		斯太尔 STEYR				豪运 HOYUN						
		62	87	69	47	62	87	69	47			
-	161560040058	6	6	6	6	6	6	6	6		气缸盖总成	Cylinder head assembly
1	61560040040A	6	6	6	6	6	6	6	6		气缸盖	Cylinder head
2	VG1560040057	6	6	6	6	6	6	6	6		进气门座	Intake valve seat
3	VG1560040037	6	6	6	6	6	6	6	6		排气门座	Exhaust valve seat
4	VG2600040113	12	12	12	12	12	12	12	12		气门导管	Valve guide
5	VG1406060010	6	6	6	6	6	6	6	6		环状密封圈	Sealing ring
6	VG2600040099	6	6	6	6	6	6	6	6		喷油器衬套	Nozzle holder insert
7	190003989294	24	24	24	24	24	24	24	24	30/8-MS N05564	碗形塞	Core hole plug
8	190003989277	6	6	6	6	6	6	6	6	12/8-MS N05564	碗形塞	Core hole plug
9	190003989721	6	6	6	6	6	6	6	6	22/8-MS N05564	碗形塞	Core hole plug
10	190003989725	6	6	6	6	6	6	6	6	25/8-MS N05564	碗形塞	Core hole plug
11	VG1500040049	6	6	6	6	6	6	6	6		气缸盖衬垫	Cylinder head gasket
12	VG14040065	6	6	6	6	6	6	6	6		气缸盖罩	Cylinder head cover
13	VG14040021	6	6	6	6	6	6	6	6		气缸盖罩衬垫	Cylinder head cover gasket
14	VG1500040102	1	1	1	1	1	1	1	1		出水管	2007 版发动机
	VG1500040104	1	1	1	1	1	1	1	1		出水管	
	VG1500040105	1	1	1	1	1	1	1	1		出水管接管	
	VG1500040106	1	1	1	1	1	1	1	1		出水管接管垫片	

Cylinder Head/气缸盖

序号 No.	图号 Part No.	发动机型号 \ 件数 Engine Type \ Qty								规格标准 Standard Specification	零件名称	Part Name
		斯太尔 STEYR				豪运 HOYUN						
		62	87	69	47	62	87	69	47			
15	VG1500060045	1	1	1	1	1	1	1	1		管接头组件	Pipe connection assembly
16	VG1200040027	2	2	2	2	2	2	2	2		夹紧块	Cylinder head clamp
17	VG1200040034	21	21	21	21	21	21	21	21		带肩螺母	Collar nut
18	VG1500040012	2	2	2	2	2	2	2	2		吊环夹紧块	Clamping yoke
19	VG14010388	2	2	2	2	2	2	2	2		吊环螺钉	Eye screw
20	VG2600040114	12	12	12	12	12	12	12	12		气门阀杆密封套	Valve guide bush
21	VG1500040023	24	24	24	24	24	24	24	24		气缸盖主螺栓	Cylinder head bolt
22	VG1500040009	5	5	5	5	5	5	5	5		夹紧块	Clamping yoke
23	VG1200040023	5	5	5	5	5	5	5	5		夹紧块	Cylinder head clamp
24	190003800466	24	24	24	24	24	24	24	24	M8×60-8.8-ZN DIN933	六角头螺栓	Hex head bolt
25	190003932023	24	24	24	24	24	24	24	24	B8-ZN DIN137	波形弹性垫圈	Wave spring washer

Valve Train/配气机构

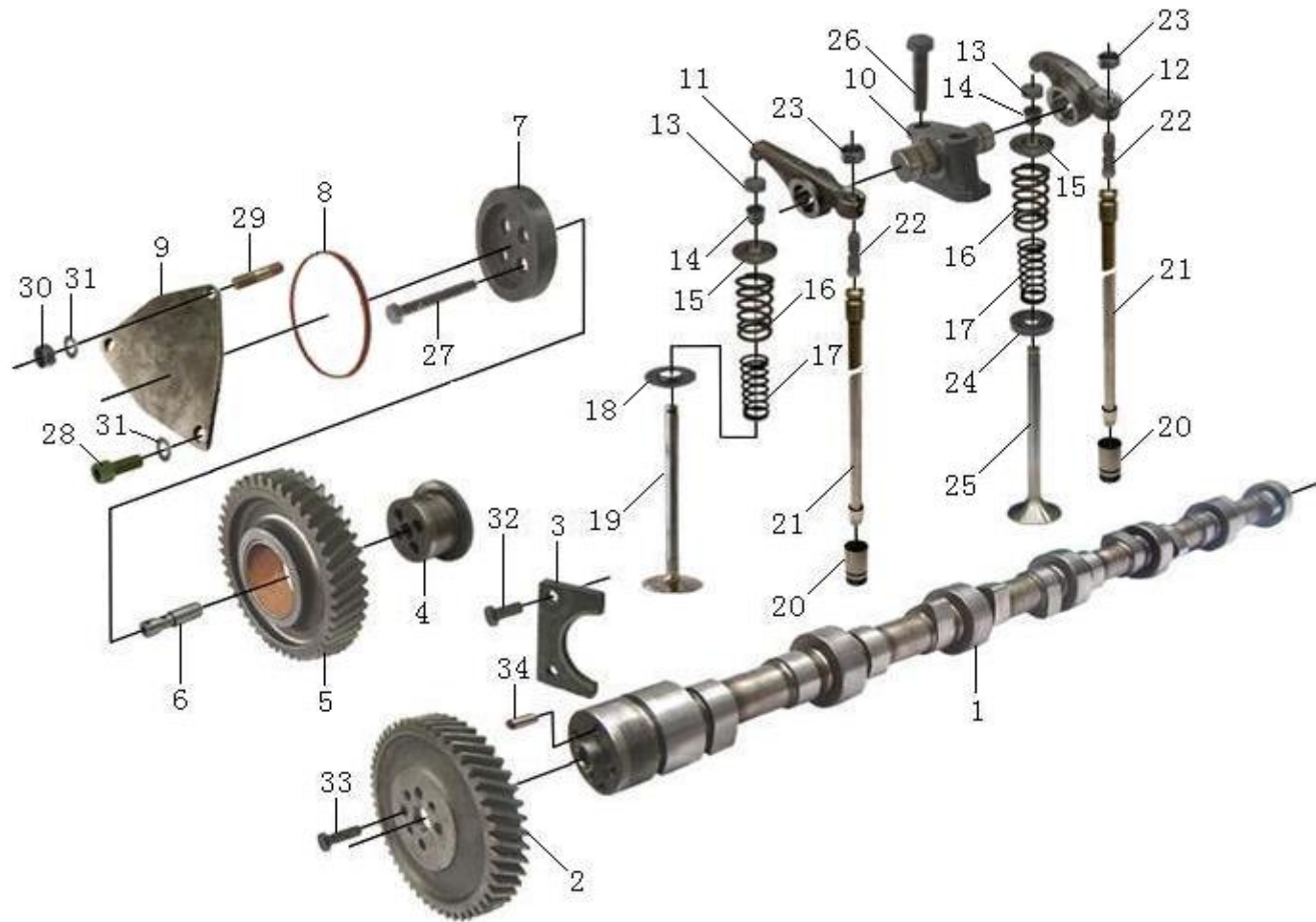

Valve Train/配气机构

序号 No.	图号 Part No.	发动机型号 \ 件数 Engine Type \ Qty								规格标准 Standard Specification	零件名称	Part Name
		斯太尔 STEYR				豪运 HOYUN						
		62	87	69	47	62	87	69	47			
1	VG1500050096	1	1	1	1	1	1	1	1		凸轮轴	Camshaft
2	VG14050053	1	1	1	1	1	1	1	1		凸轮轴正时齿轮	Camshaft gear
3	VG14050133	1	1	1	1	1	1	1	1		凸轮轴止推片	Thrust flange
4	VG1560050044	1	1	1	1	1	1	1	1		中间齿轮轴	Idle gear axle
	VG1540059031	1	1	1	1	1	1	1	1		中间齿轮轴	2007 款发动机
	VG1540059032	1	1	1	1	1	1	1	1		中间齿轮垫片	2007 款发动机
5	VG1560050053	1	1	1	1	1	1	1	1		中间齿轮总成	Idle gear
6	VG1560050058	1	1	1	1	1	1	1	1		轴	Axle
7	VG1560050045	1	1	1	1	1	1	1	1		挡板	Guard plate
8	190003120602	1	1	1	1	1	1	1	1		密封圈	Sealing ring
9	VG1560050046A	1	1	1	1	1	1	1	1		盖板	Cover
10	VG14050119	6	6	6	6	6	6	6	6		气门摇臂座	Rocker arm support
11	VG14050048	6	6	6	6	6	6	6	6		进气门摇臂	Rocker arm (intake)
12	VG14050049	6	6	6	6	6	6	6	6		排气门摇臂	Rocker arm (exhaust)
13	VG1500050105	12	12	12	12	12	12	12	12		气门帽	Valve cap
14	VG1500050025	24	24	24	24	24	24	24	24		气门锁夹	Valve cone
15	VG1500050109	12	12	12	12	12	12	12	12		气门弹簧上座	Spring cup
16	VG1500050002	12	12	12	12	12	12	12	12		气门外弹簧	Outer valve spring
17	VG1500050001	12	12	12	12	12	12	12	12		气门内弹簧	Inner valve spring
18	VG14050017	6	6	6	6	6	6	6	6		进气门弹簧下座	Spring seat (intake)

Valve Train/配气机构

序号 No.	图号 Part No.	发动机型号 \ 件数 Engine Type \ Qty								规格标准 Standard Specification	零件名称	Part Name
		斯太尔 STEYR				豪运 HOYUN						
		62	87	69	47	62	87	69	47			
19	VG1560051001	6	6	6	6	6	6	6	6		进气门	Intake valve
20	VG1500050032	12	12	12	12	12	12	12	12		气门挺柱	Valve tappet
21	VG1500050070	12	12	12	12	12	12	12	12		气门推杆总成	Push rod
22	VG14050010	12	12	12	12	12	12	12	12		气门间隙调整螺钉	Valve setting screw
23	VG2130050065	12	12	12	12	12	12	12	12		气门间隙调整螺母	Hexagon nut
24	VG1500040014	6	6	6	6	6	6	6	6		排气门弹簧下座	Spring seat (exhaust)
25	VG1560050041			6	6				6		排气门	Exhaust valve
	VG1560050027	6	6			6	6				排气门	Exhaust valve
26	190003802655	12	12	12	12	12	12	12	12	M12×60-10.9-ZN DIN933	六角头螺栓	Hex head bolt
27	VG1560050059	4	4	4	4	4	4	4	4		六角头螺栓	Hex head bolt
28	190003862419	1	1	1	1	1	1	1	1	M8×16-8.8-ZN DIN912	内六角圆柱头螺钉	Socket cap screw
29	190003813414	2	2	2	2	2	2	2	2	Q12000816F3	双头螺柱	Stud
30	190003871252	2	2	2	2	2	2	2	2	M8-8ZN DIN934	1型六角螺母	Hexagon nut
31	190003932023	3	3	3	3	3	3	3	3	B8-ZN DIN137	波形弹性垫圈	Wave spring washer
32	190003802411	2	2	2	2	2	2	2	2	M8×16-8.8-ZN DIN933	六角头螺栓	Hex head bolt
33	190003802443	4	4	4	4	4	4	4	4	M8×20-10.9-ZN DIN933	六角头螺栓	Hex head bolt
34	190003901409	1	1	1	1	1	1	1	1	8m6×12 DIN7	圆柱销	Straight pin

Cooling System/冷却系统

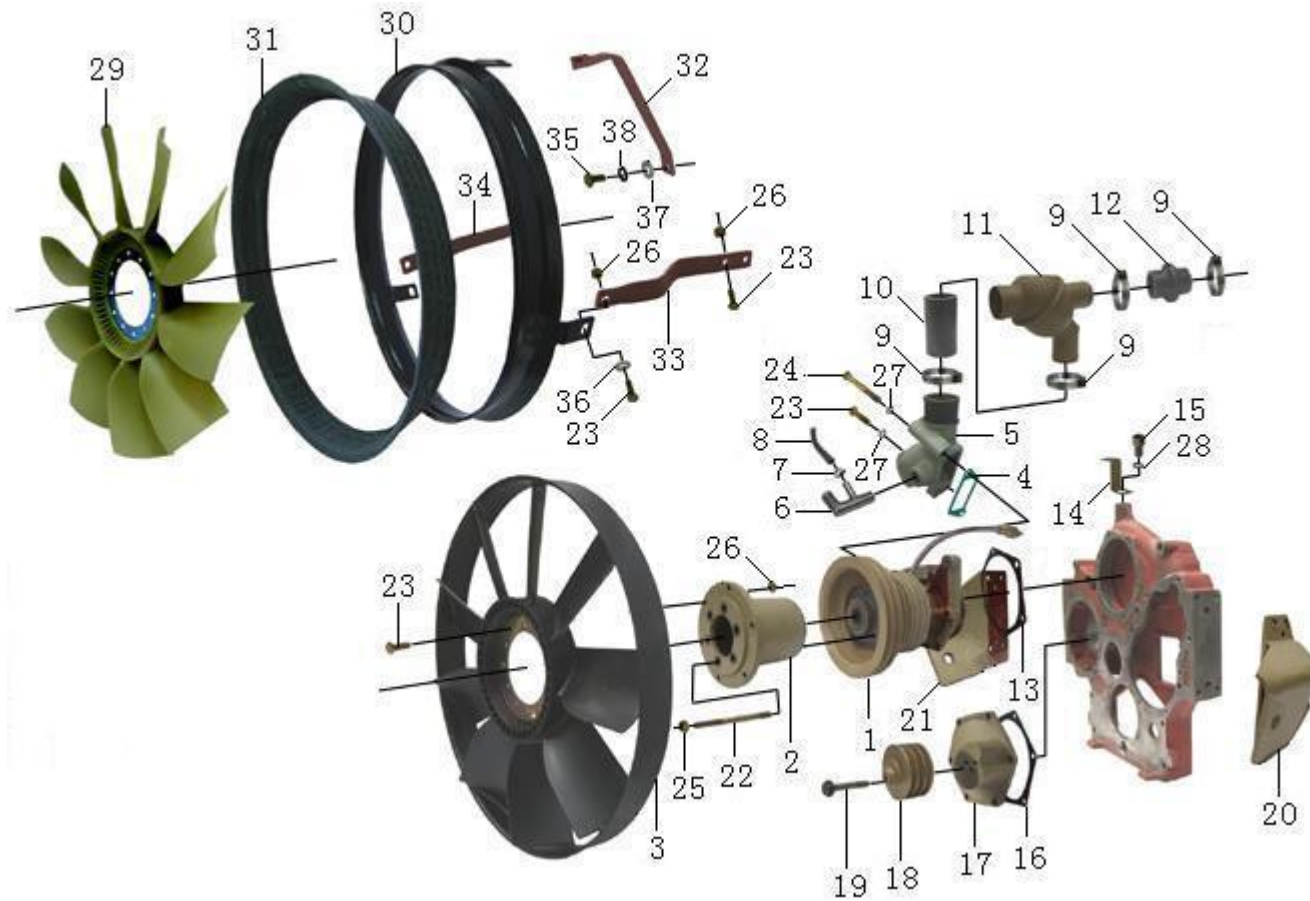

Cooling System/冷却系统

序号 No.	图号 Part No.	发动机型号 \ 件数 Engine Type \ Qty								规格标准 Standard Specification	零件名称	Part Name
		斯太尔 STEYR				豪运 HOYUN						
		62	87	69	47	62	87	69	47			
1	VG1500060051	1	1	1	1	1	1	1	1		水泵总成	Water pump assembly
2	VG1500060240			1	1				1		中间法兰	Flange
	VG2600060489	1	1			1	1				中间法兰	Flange
3	VG2600060446				1						Φ 640 环形风扇	Ring fan
	VG1500060447										Φ 590 环形风扇	Ring fan
4	VG14060024	1	1	1	1	1	1	1	1		水管接头垫片	Gasket
5	VG1560060022A			1	1				1		水管接头	Intake nozzle
	VG14060095	1	1			1	1				水管接头	Intake nozzle
	VG156006022A	1	1	1	1	1	1	1	1		水管接头	2007 版发动机
6	VG1560060001	1	1	1	1	1	1	1	1		管接头组件	Pipe connector
	VG1560060004	1	1	1	1	1	1	1	1		管接头组件 (双缸空压机)	2007 版发动机
7	190003989336	2	2	2	2	2	2	2	2	16/22-ZN N05074	软管卡箍	Hose clamp
8	VG2600130025	1	1	1	1	1	1	1	1		带纤维夹层橡胶软管	Hose
9	190003989308	4	4	4	4	4	4	4	4	44/60 N05074	软管卡箍	Hose clamp
10	VG61000060276	1	1	1	1	1	1	1	1		胶管	Hose
11	VG14060135	1	1	1	1	1	1	1	1		80℃ 节温器总成 (不可拆分)	Thermostat
	VG14060136	1	1	1	1	1	1	1	1		80℃ 节温器总成 (可拆分)	
	VG1500061202	1	1	1	1	1	1	1	1		节温器芯 (80℃)	
	VG1500061203	1	1	1	1	1	1	1	1		节温器壳体	2007 版发动机
	VG1500061204	1	1	1	1	1	1	1	1		O 型密封圈	

Cooling System/冷却系统

序号 No.	图号 Part No.	发动机型号 \ 件数 Engine Type \ Qty								规格标准 Standard Specification	零件名称	Part Name
		斯太尔 STEYR				豪运 HOYUN						
		62	87	69	47	62	87	69	47			
	VG1500060116	(1)	(1)	(1)	(1)	(1)	(1)	(1)	(1)		71℃节温器总成	Thermostat
	VG1500060117	1	1	1	1	1	1	1	1		71℃节温器总成（可拆分）	2007 版发动机
	VG1500061201	1	1	1	1	1	1	1	1		节温器芯（71℃）	
	VG1500061203	1	1	1	1	1	1	1	1		节温器壳体	
	VG1500061204	1	1	1	1	1	1	1	1		O 型密封圈	
12	VG2600060518	1	1	1	1	1	1	1	1		冷却水软管	Hose
13	VG140608	1	1	1	1	1	1	1	1		水泵密封垫	Gasket
14	VG1500060001	1	1	1	1	1	1	1	1		支架板	Support
15	Q218B1625	1	1	1	1	1	1	1	1		内六角圆柱头螺钉	Socket cap screw
16	VG14010040	1	1	1	1	1	1	1	1		空压机齿轮盖垫片	Gasket
17	VG1560010069	1	1	1	1	1	1	1	1		空压机齿轮盖	Cover
18	VG2600060313	1	1	1	1	62	87	69	47		张紧轮总成	Tensioning roller assembly
19	Q150B1075TF2	1	1	1	1	1	1	1	1		六角头螺栓	bolt
20	VG9100590006	1	1	1	1	1	1	1	1		左支架总成	Mounting bracket l.
	VG9100590116	(1)	(1)	(1)	(1)	1	1	1	1		左支架总成	Mounting bracket l.
21	VG9100590009	1	1	1	1	(1)	(1)	(1)	(1)		右支架	Mounting bracket r.
	VG9100590119	(1)	(1)	(1)	(1)	1	1	1	1		右支架	Mounting bracket r.
22	190003813148			6	6	(1)	(1)	(1)	(1)	M10×150-8.8-A3C DIN939	双头螺柱	Stud
	190011620025	6	6					6	6	M1×140-8.8-ZN GB/T898	双头螺柱	Stud
23	190003802424	12	12	12	7	6	6			M8×25-8.8-ZN DIN933	六角头螺栓	Hex head bolt
24	190003800467	1	1	1	1	12	12	12	7	M8×75-8.8-ZN DIN931	六角头螺栓	Hex head bolt

Cooling System/冷却系统

序号 No.	图号 Part No.	发动机型号 \ 件数 Engine Type \ Qty								规格标准 Standard Specification	零件名称	Part Name
		斯太尔 STEYR				豪运 HOYUN						
		62	87	69	47	62	87	69	47			
25	190003888452	6	6	6	6	1	1	1	1	VM10-8-ZN DIN980	2 型全金属六角锁紧螺母	Self-locking nut
26	190003888451	11	11	11	6	6	6	6	6	VM8-8-ZN DIN980	2 型全金属六角锁紧螺母	Self-locking nut
27	190003932023	2	2	2	2	11	11	11	6	B8-ZN DIN137	波形弹性垫圈	Wave spring washer
28	190003931182	1	1	1	1	2	2	2	2	B16-ZN DIN127	弹簧垫圈	Spring lockwasher
29	VG1500060047	1	1			1	1	1	1		Φ570 刚性风扇	Fan
	VG1500060131			1		1	1				Φ620 刚性风扇	Fan
30	VG1500060104	1	1						1		护风罩总成	Fan ring
	VG1560060027			1		1	1				护风罩总成	Fan ring
31	VG1500060066	1	1						1		护风带总成	Protection band
	VG1560060016			1		1	1				护风带总成	Protection band
32	VG1500060099	1	1						1		支架	Support
	VG1560060026			1					1		支架	Support
33	VG1500060061	1	1			1	1				支架	Support
	VG1560060010			1					1		支架	Support
34	VG1500060060	1	1			1	1				支架	Support
	VG1560060011			1					1		支架	Support
35	190003802523	1	1	1		1	1	1		M10×25-8.8-ZN DIN933	六角头螺栓	Hex head bolt
36	190003930261	3	3	3		3	3	3		A 8.4-ST DIN125	平垫圈	Flat washer
37	190003930271	1	1	1		1	1	1		A10.5-ST DIN125	平垫圈	Flat washer
38	190003931122	1	1	1		1	1	1		B10-ZN DIN127	弹簧垫圈	Spring lockwasher

Water Pump/水泵

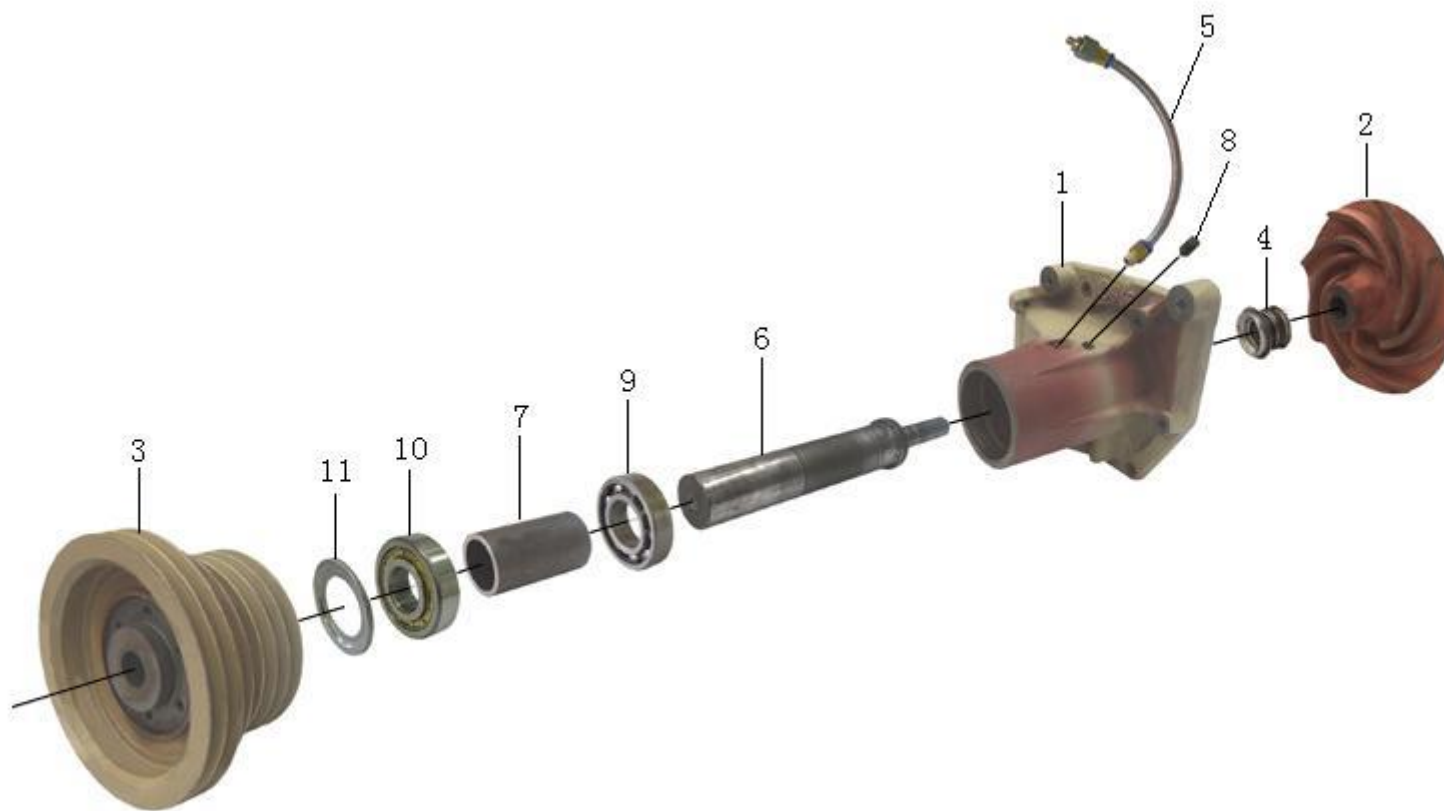

Water Pump/水泵

序号 No.	图号 Part No.	发动机型号 \ 件数 Engine Type \ Qty								规格标准 Standard Specification	零件名称	Part Name
		斯太尔 STEYR				豪运 HOYUN						
		62	87	69	47	62	87	69	47			
-	VG1500060050	1	1	1	1	1	1	1	1		水泵总成	Water pump assembly
1	61500060139	1	1	1	1	1	1	1	1		水泵体	Housing
2	61500060249	1	1	1	1	1	1	1	1		叶轮	Impeller
3	VG1500060008	1	1	1	1	1	1	1	1		皮带轮	Belt pulley
4	VG2600060539	1	1	1	1	1	1	1	1		水封总成	Water pump seal assembly
5	VG2600060456	1	1	1	1	1	1	1	1		水泵加黄油装置	Lubricating equipment
6	61500060248	1	1	1	1	1	1	1	1		轴	Shaft
7	61500060251	1	1	1	1	1	1	1	1		支撑套	Spacer sleeve
8	VG2600060538	2	2	2	2	2	2	2	2		锥端紧定螺钉	Holding screw
9	190016020017	1	1	1	1	1	1	1	1	6206-RS GB/T276	向心球轴承	Ball bearing
10	190016040012	1	1	1	1	1	1	1	1	NJ306E GB/T283	圆柱滚子轴承	Roller bearing
11	61500060237	1	1	1	1	1	1	1	1		防护圈	Bearing shield

Tensioning Roller/张紧轮

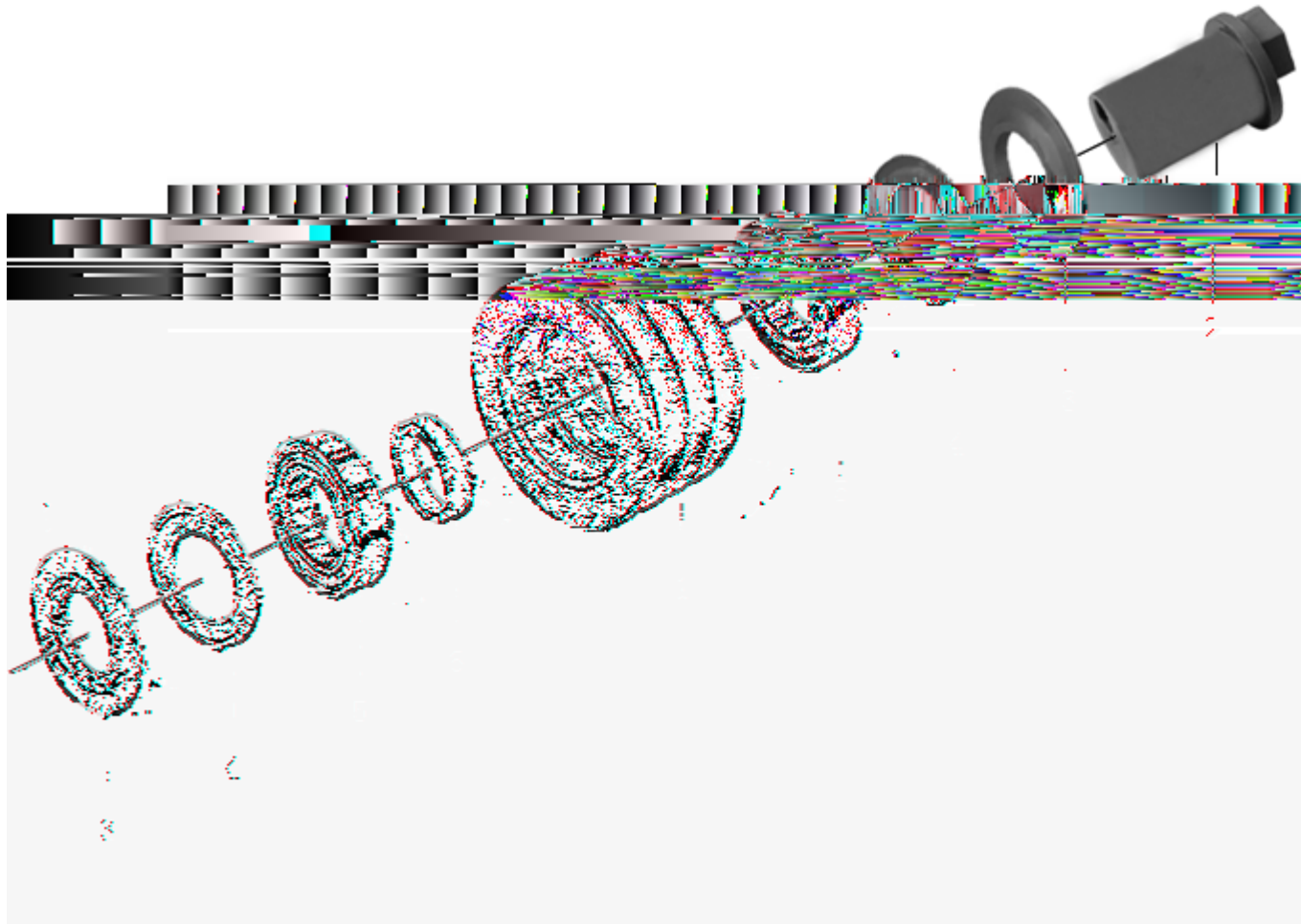

Tensioning Roller/张紧轮

序号 No.	图号 Part No.	发动机型号 \ 件数 Engine Type \ Qty								规格标准 Standard Specification	零件名称	Part Name
		斯太尔 STEYR				豪运 HOYUN						
		62	87	69	47	62	87	69	47			
-	VG1560060069	1	1	1	1	1	1	1	1	6007Z/C3 DIN625	张紧轮总成	Tensioning roller assembly
1	VG1560060070	1	1	1	1	1	1	1	1		张紧轮	Tensioning roller
2	VG1560060071	1	1	1	1	1	1	1	1		偏心销	Eccentric dowel
3	VG1560060072	2	2	2	2	2	2	2	2		盖	Cover
4	VG1560060074	2	2	2	2	2	2	2	2		防护圈	Bearing shield
5	190003310067	2	2	2	2	2	2	2	2		向心球轴承	Ball bearing
6	VG1560060073	1	1	1	1	1	1	1	1	隔套	Spacer sleeve	

Oil Pump/机油泵

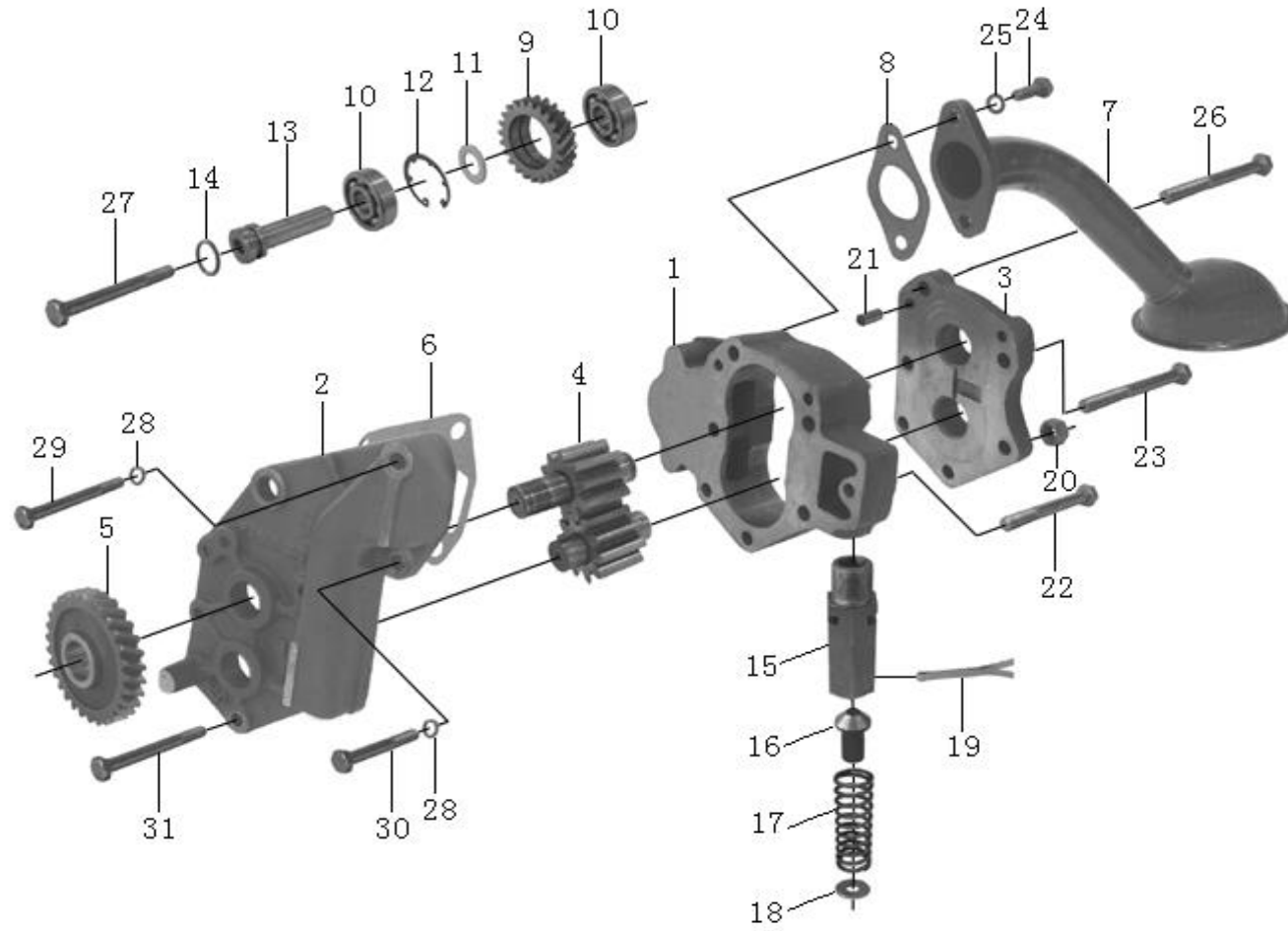

Oil Pump/机油泵

序号 No.	图号 Part No.	发动机型号 \ 件数 Engine Type \ Qty								规格标准 Standard Specification	零件名称	Part Name
		斯太尔 STEYR				豪运 HOYUN						
		62	87	69	47	62	87	69	47			
-	VG1500070021	1	1	1	1	1	1	1	1		机油泵总成	Oil pump assembly
1	VG1500070015	1	1	1	1	1	1	1	1		机油泵壳体	Housing
2	VG1500070029	1	1	1	1	1	1	1	1		机油泵前盖	Front cover
3	VG1500070024	1	1	1	1	1	1	1	1		机油泵后盖	Rear cover
4	VG1500070020	1	1	1	1	1	1	1	1		机油泵齿轮总成	Gear
5	VG14070060	1	1	1	1	1	1	1	1		机油泵驱动齿轮	Gear
6	VG14070055	1	1	1	1	1	1	1	1		机油泵垫片	Gasket
7	VG1800070051	1	1	1	1	1	1	1	1		集滤器总成	Oil strainer assembly
8	VG140778	1	1	1	1	1	1	1	1		垫片	Gasket
9	VG14070061	1	1	1	1	1	1	1	1		机油泵中间齿轮	Idle gear
10	190003311410	2	2	2	2	2	2	2	2	6303 DIN625	向心球轴承	Ball bearing
11	VG14070049	1	1	1	1	1	1	1	1		中间隔圈	Spacer ring
12	190003934732	1	1	1	1	1	1	1	1	47×1.75 DIN984	带凸齿的孔用挡圈	Retaining ring
13	VG14070056	1	1	1	1	1	1	1	1		中间齿轮轴	Axle
14	VG14070155	1	1	1	1	1	1	1	1		密封圈	Sealing ring
-	VG1560070099	1	1	1	1	1	1	1	1		机油泵限压阀总成	Discharging valve assembly
15	VG1500070098	1	1	1	1	1	1	1	1		阀体	Valve body
16	VG14070130	1	1	1	1	1	1	1	1		限压阀	Valve
17	VG14070131	1	1	1	1	1	1	1	1		弹簧	Valve spring
18	VG681270027	1	1	1	1	1	1	1	1		垫片	Washer

Oil Pump/机油泵

序号 No.	图号 Part No.	发动机型号 \ 件数 Engine Type \ Qty								规格标准 Standard Specification	零件名称	Part Name
		斯太尔 STEYR				豪运 HOYUN						
		62	87	69	47	62	87	69	47			
19	VG9003920029	1	1	1	1	1	1	1	1	4×30 GB91-86	开口销	Split pin
20	190003871303	1	1	1	1	1	1	1	1	M10-8-ZN DIN934	1 型六角螺母	Hexagon nut
21	190003901420	4	4	4	4	4	4	4	4	10m6×20 DIN007	圆柱销	Straight pin
22	190003800530	1	1	1	1	1	1	1	1	M10×45 DIN931	六角头螺栓	Hex head bolt
23	190003800566	4	4	4	4	4	4	4	4	M10×75-8.8-ZN DIN931	六角头螺栓	Hex head bolt
24	190003802523	2	2	2	2	2	2	2	2	M10×25-8.8-ZN DIN933	六角头螺栓	Hex head bolt
25	190003932025	2	2	2	2	2	2	2	2	A10-ZN DIN137	鞍形弹性垫圈	Saddle shaped spring washer
26	Q218B1070	1	1	1	1	1	1	1	1	M10×70 DIN931	内六角圆柱头螺钉	Hex head bolt
27	190003802578	1	1	1	1	1	1	1	1	M10×95-10.9-ZN DIN933	六角头螺栓	Hex head bolt
28	190003931122	2	2	2	2	2	2	2	2	B10-ZN DIN127	弹簧垫圈	Spring lockwasher
29	190003800551	1	1	1	1	1	1	1	1	M10×55 -8.8-ZN DIN931	六角头螺栓	Hex head bolt
30	190003802527	1	1	1	1	1	1	1	1	M10×30 DIN933	六角头螺栓	Hex head bolt
31	190003800579	1	1	1	1	1	1	1	1	M10×85-8.8-ZN DIN931	六角头螺栓	Hex head bolt

Oil Filter and Oil Cooler/机油滤清器和机油冷却器

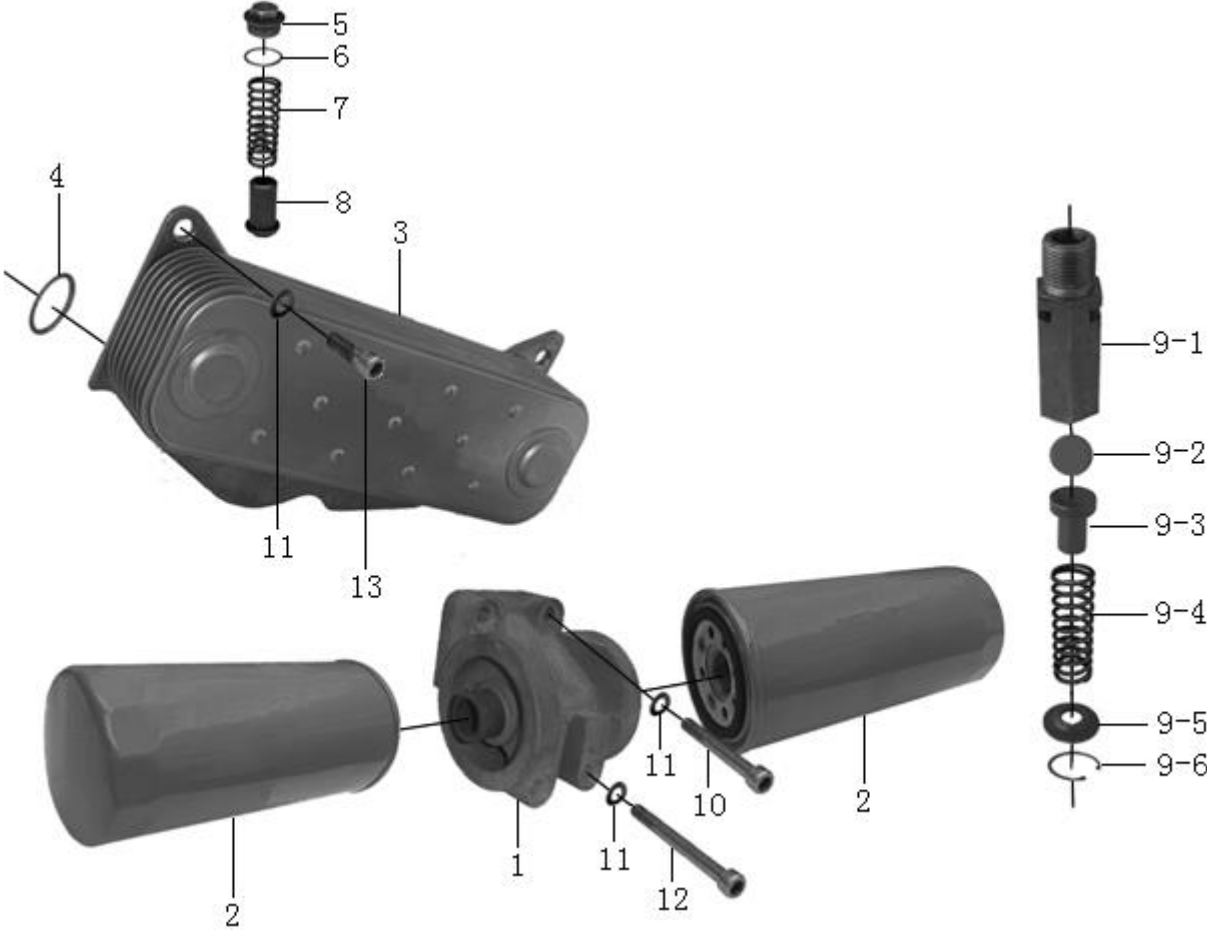

Oil Filter and Oil Cooler/机油滤清器和机油冷却器

序号 No.	图号 Part No.	发动机型号 \ 件数 Engine Type \ Qty								规格标准 Standard Specification	零件名称	Part Name
		斯太尔 STEYR				豪运 HOYUN						
		62	87	69	47	62	87	69	47			
-	VG1500070050	1	1	1	1	1	1	1	1		机滤器座及滤芯总成	Oil filter assembly
1	VG1500070051	1	1	1	1	1	1	1	1		机油滤清器底座组件	Oil filter body
2	VG61000070005	2	2	2	2	2	2	2	2		旋转式机油滤芯总成	Oil filter
3	VG1500010334	1	1	1	1	1	1	1	1		机油冷却器（8片）	Oil cooler
4	VG1400010032	2	2	2	2	2	2	2	2		密封圈	Sealing ring
5	190003962051	1	1	1	1	1	1	1	1	M30×1.5-ST-A3C DIN7604	轻型六角头圆柱螺塞	Screw plug
6	VG2600010735	1	1	1	1	1	1	1	1		复合垫圈	Sealing ring
7	VG14070068	1	1	1	1	1	1	1	1		安全阀弹簧	Valve spring
8	VG14070069	1	1	1	1	1	1	1	1		安全阀	Valve cone
9	VG1500070097	1	1	1	1	1	1	1	1		主油道限压阀总成	Discharging valve assembly
10	190003862443	2	2	2	2	2	2	2	2	M8×40-8.8-ZN DIN912	内六角圆柱头螺钉	Socket cap screw
11	190003932023	8	8	8	8	6	6	6	6	B8-ZN DIN137	波形弹性垫圈	Wave spring washer
12	190003862482	2	2	2	2	2	2	2	2	M8×90- 8.8-ZN DIN912	内六角圆柱头螺钉	Socket cap screw
13	190003862419	4	4	4	4	4	4	4	4	M8×16-8.8-ZN DIN912	内六角圆柱头螺钉	Socket cap screw

Injection pump and Injection Pipes/喷油泵和高压油管

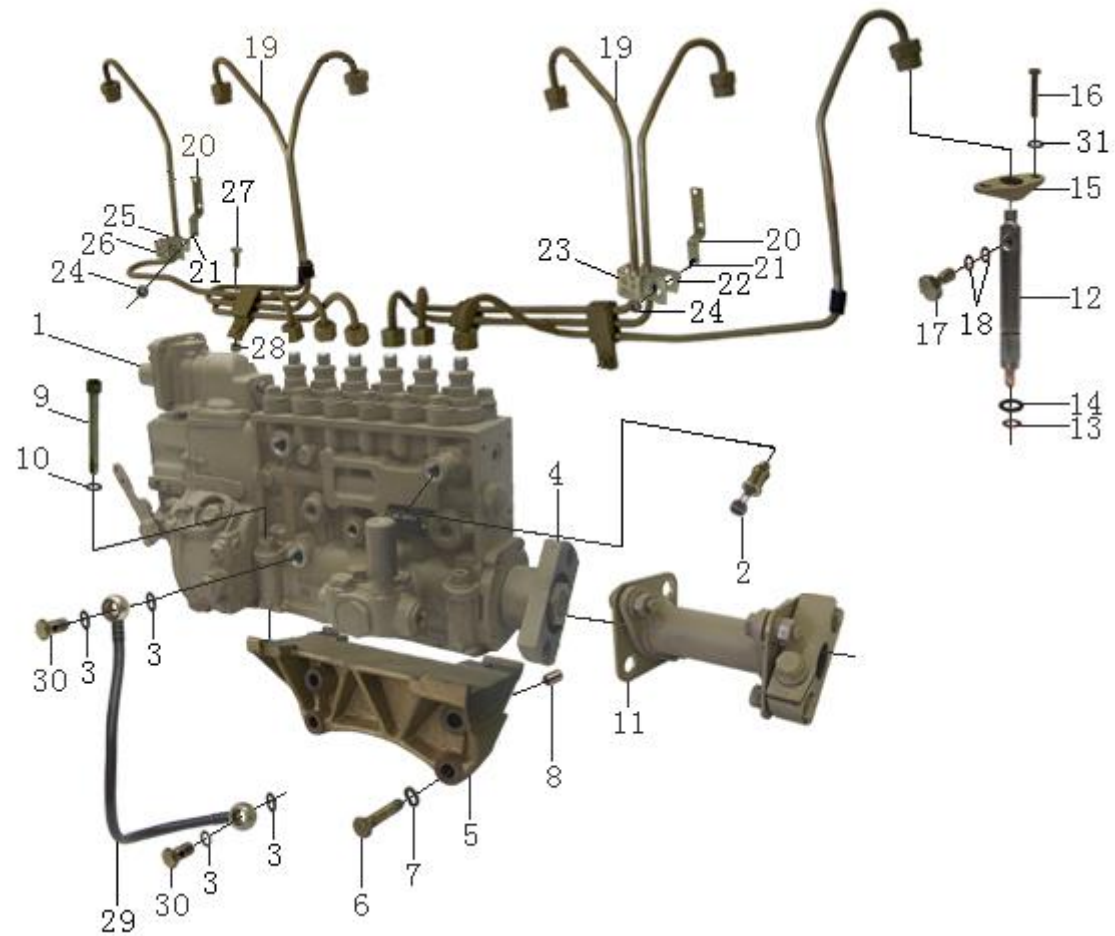

Injection pump and Injection Pipes/喷油泵和高压油管

序号 No.	图号 Part No.	发动机型号 \ 件数 Engine Type \ Qty								规格标准 Standard Specification	零件名称	Part Name
		斯太尔 STEYR				豪运 HOYUN						
		62	87	69	47	62	87	69	47			
1	VG1560080302				1				1		国产喷油泵带 K 型调速器	Injection pump
	VG1560080023				1				1		国产喷油泵带 K 型调速器	2007 发动机
	VG2600081161	1						1			国产喷油泵带 K 型调速器	Injection pump
	VG1560080020	1						1			国产喷油泵带 K 型调速器	2007 发动机
	VG2600083151			1					1		国产喷油泵带 K 型调速器	Injection pump
	VG1560080022			1					1		国产喷油泵带 K 型调速器	2007 发动机
	VG2600081162		1						1		国产喷油泵带 K 型调速器	Injection pump
	VG1560080021		1						1		国产喷油泵带 K 型调速器	2007 发动机
2	VG2600080213	1	1	1	1	1	1	1	1		单向阀	One way valve
3	VG2600080200	4	4	4	4	4	4	4	4		密封垫圈	Sealing washer
4	VG1560080261	1	1	1	1	1	1	1	1		法兰	Flange
5	VG14080074	1	1	1	1	1	1	1	1		波许喷油泵托架	Bracket
	VG1500080174	1	1	1	1	1	1	1	1		波许喷油泵托架	2007 款发动机
6	190003802650	4	4	4	4	4	4	4	4	M12×50-8.8-ZN DIN933	六角头螺栓	Hex head bolt
7	190003931142	4	4	4	4	4	4	4	4	B12 DIN127C	弹簧垫圈	Spring lockwasher
8	190003901600	2	2	2	2	2	2	2	2	12m6×16 DIN7	圆柱销	Straight pin
9	190003862566	4	4	4	4	4	4	4	4	M10×80-8.8-ZN DIN912	内六角圆柱头螺钉	Socket cap screw
10	190003930271	4	4	4	4	4	4	4	4	A10.5-ST-ZN DIN125	平垫圈	Flat washer
11	VG1560080277	1	1	1	1	1	1	1	1		联轴器总成	Coupling

Injection pump and Injection Pipes/喷油泵和高压油管

序号 No.	图号 Part No.	发动机型号 \ 件数 Engine Type \ Qty								规格标准 Standard Specification	零件名称	Part Name
		斯太尔 STEYR				豪运 HOYUN						
		62	87	69	47	62	87	69	47			
12	VG1560080276			6	6			6	6		喷油器总成	Fuel injector
	VG1560080305	6	6			6	6				喷油器总成	Fuel injector
13	VG14080082	6	6	6	6	6	6	6	6		垫圈	Washer
14	VG609070080	6	6	6	6	6	6	6	6		密封垫圈	Sealing ring
15	VG1500080094A	6	6	6	6	6	6	6	6		紧固压板	Pressure clip
16	VG2600080383	12	12	12	12	12	12	12	12		六角头螺栓	Hex head bolt
17	VG1500080090	6	6	6	6	6	6	6	6		空心螺栓	Hollow bolt
18	VG9003080001	12	12	12	12	12	12	12	12		复合密封垫圈	Sealing washer
19	VG1560080278A	1	1	1	1	1	1	1	1		高压油管组	Injection pipe
20	VG1560080172	2	2	2	2	2	2	2	2		支撑架	Support plate
21	190003802321	4	4	4	4	4	4	4	4	M6×16-8.8-ZN DIN933	六角头螺栓	Hex head bolt
22	VG1500080174	2	2	2	2	2	2	2	2		管夹下片	Upper clamp subassembly
23	VG1500080173	2	2	2	2	2	2	2	2		管夹上片	Lower clamp subassembly
24	190003871232	4	4	4	4	4	4	4	4	M6-8-ZN DIN934m	1 型六角螺母	Hexagon nut
25	VG14080061	2	2	2	2	2	2	2	2		管夹下片	Lower clamp subassembly
26	VG14080060	2	2	2	2	2	2	2	2		管夹上片	Upper clamp subassembly
27	190003802312	2	2	2	2	2	2	2	2	M6×12-8.8-ZN DIN933	六角头螺栓	Hex head bolt
28	190003871232	2	2	2	2	2	2	2	2	M6-8-ZN DIN934m	1 型六角螺母	Hexagon nut
29	VG1560070025	1	1	1	1	1	1	1	1		润滑油回油管总成	Oil return pipe

Injection pump and Injection Pipes/喷油泵和高压油管

序号 No.	图号 Part No.	发动机型号 \ 件数 Engine Type \ Qty								规格标准 Standard Specification	零件名称	Part Name
		斯太尔 STEYR				豪运 HOYUN						
		62	87	69	47	62	87	69	47			
30	190003962621	2	2	2	2	2	2	2	2	A8-6S-ZN DIN7623	空心螺栓	Hollow bolt
31	190003932023	8	8	8	8	6	6	6	6	B8-ZN DIN137	波形弹性垫圈	Wave spring washer

Fuel Line/油管

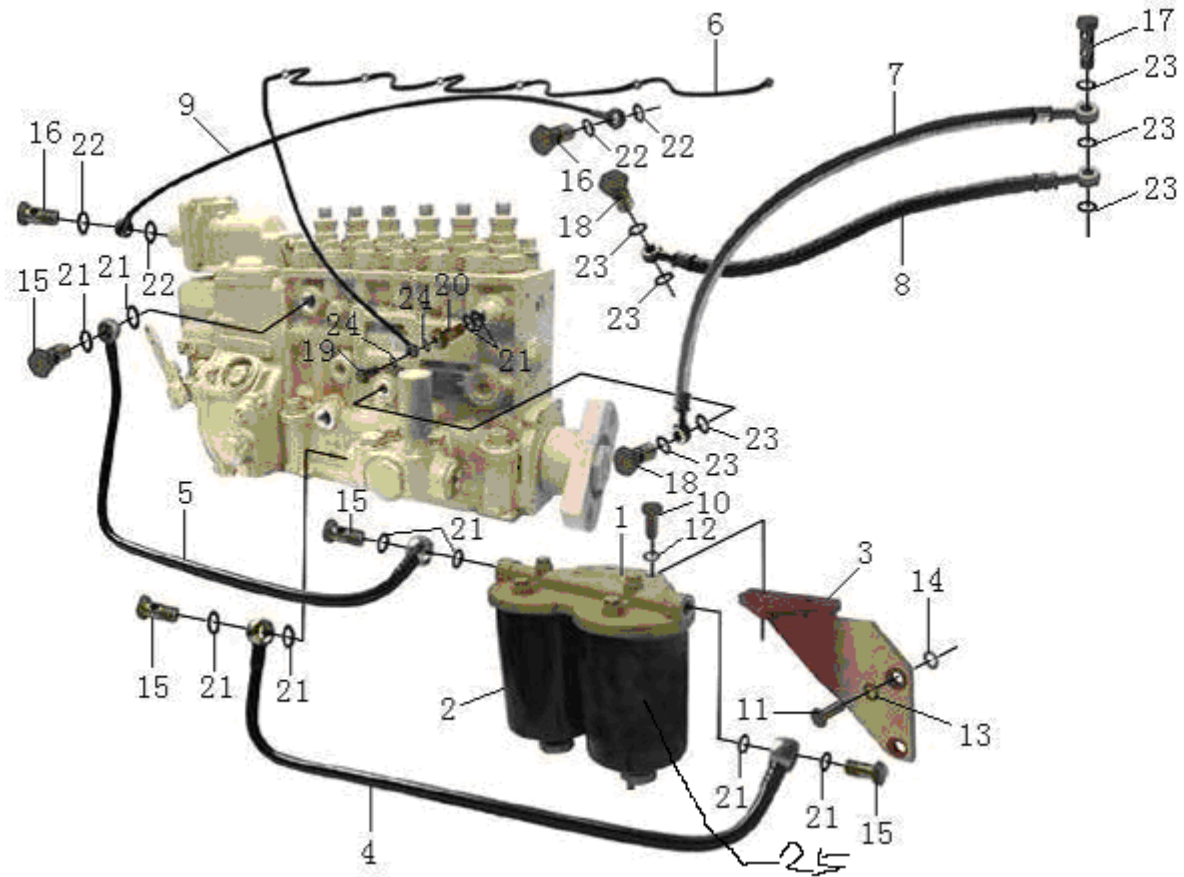

Fuel Lines/油管

序号 No.	图号 Part No.	发动机型号 \ 件数 Engine Type \ Qty								规格标准 Standard Specification	零件名称	Part Name
		斯太尔 STEYR				豪运 HOYUN						
		62	87	69	47	62	87	69	47			
1	VG1560080011	1	1	1	1	1	1	1	1		燃油滤清器总成	Fuel filter assembly
	VG1560080016	1	1	1	1	1	1	1	1		油水分离器	
2	VG14080739A	1	1	1	1	1	1	1	1		第二级燃油精滤清器芯	Fuel filter
3	VG1560080098	1	1	1	1	1	1	1	1		燃油滤托架组件	Bracket
	VG1047080002	(1)	(1)	(1)	(1)	(1)	(1)	(1)	(1)		燃油滤托架组件	Bracket
4	VG1560080017	1	1	1	1	1	1	1	1		燃油管	Fuel line
	VG14080264	(1)	(1)	(1)	(1)	(1)	(1)	(1)	(1)		低压软管	Fuel line
5	VG1560080018	1	1	1	1	1	1	1	1		燃油管	Fuel line
	VG14080264	(1)	(1)	(1)	(1)	(1)	(1)	(1)	(1)		低压软管	Fuel line
6	VG1500080095	1	1	1	1	1	1	1	1		回油管总成	Leakage fuel line
7	VG1560070012A	1	1	1	1	1	1	1	1		润滑油管总成（单缸空压机）	Lube oil line
	VG1560070060	1	1	1	1	1	1	1	1		润滑油管总成（双缸空压机）	2007 版发动机
8	VG1560070011A	1	1	1	1	1	1	1	1		润滑油管总成（单缸空压机）	Lube oil line
	VG1560070050	1	1	1	1	1	1	1	1		润滑油管总成（双缸空压机）	2007 版发动机
9	VG1560080284	1	1	1	1	1	1	1	1		空气管	Air pipe
10	190003802627	2	2	2	2	2	2	2	2	M12×30 DIN933	六角头螺栓	Hex head bolt
11	190003802523	2	2	2	2	2	2	2	2	M10×25-8.8ZN DIN933	六角头螺栓	Hex head bolt
12	190003932016	2	2	2	2	2	2	2	2	B12-ZN DIN137	波形弹性垫圈	Wave spring washer
13	190003932024	2	2	2	2	2	2	2	2	B10-ZN DIN137	波形弹性垫圈	Wave spring washer
14	190003930012	2	2	2	2	2	2	2	2	10.5-ST-A3C DIN7623	垫圈	Washer
15	190003962621	4	4	4	4	4	4	4	4	A8-6S-A3C DIN7623	空心螺栓	Hollow bolt

Fuel Lines/油管

序号 No.	图号 Part No.	发动机型号 \ 件数 Engine Type \ Qty								规格标准 Standard Specification	零件名称	Part Name
		斯太尔 STEYR				豪运 HOYUN						
		62	87	69	47	62	87	69	47			
16	190003962612	2	2	2	2	2	2	2	2	A6-6S-A3C DIN7623	空心螺栓	Hollow bolt
17	VG1560070012	1	1	1	1	1	1	1	1		空心螺栓	Hollow bolt
18	190003962607	2	2	2	2	2	2	2	2	A4-6S-A3C DIN7623	空心螺栓	Hollow bolt
19	190003962603	1	1	1	1	1	1	1	1	A3-6S-A3C DIN7623	空心螺栓	Hollow bolt
20	VG609080037	1	1	1	1	1	1	1	1		空心螺栓	Hollow bolt
21	VG2600080200	10	10	10	10	10	10	10	10		密封垫圈	Sealing washer
22	VG9003080004	4	4	4	4	4	4	4	4		复合密封垫圈	Sealing washer
23	VG9003080003	7	7	7	7	7	7	7	7		复合密封垫圈	Sealing washer
24	VG2600080201	2	2	2	2	2	2	2	2		密封垫圈	Sealing washer
25	VG14080740A	1	1	1	1	1	1	1	1		第一级粗滤芯总成	Fuel filter

Coupling/联轴器

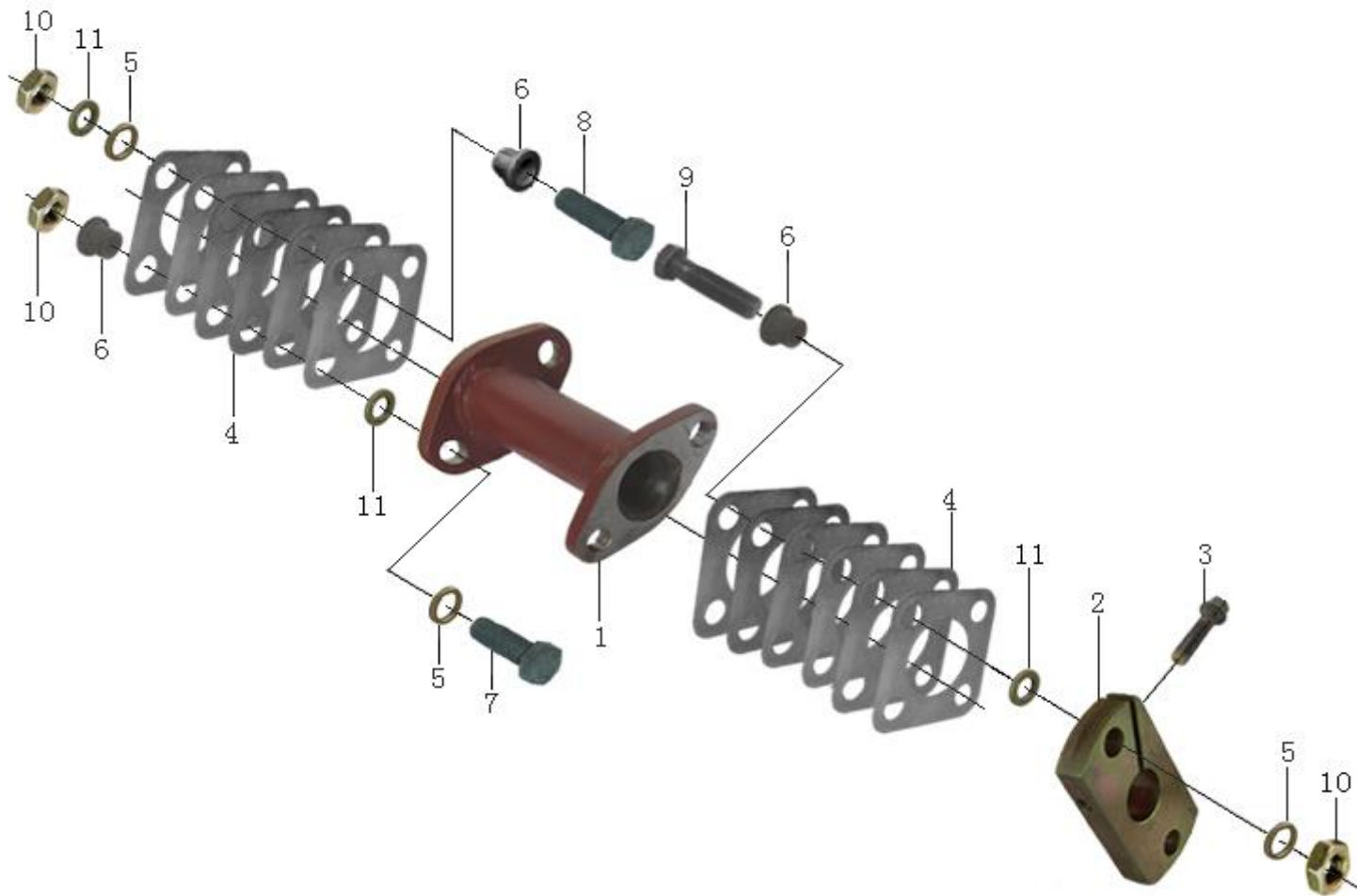

Coupling/联轴器

序号 No.	图号 Part No.	发动机型号 \ 件数 Engine Type \ Qty								规格标准 Standard Specification	零件名称	Part Name
		斯太尔 STEYR				豪运 HOYUN						
		62	87	69	47	62	87	69	47			
1	VG1560080277	1	1	1	1	1	1	1	1		联轴器法兰	Spacer flange
	VG1560080320	1	1	1	1	1	1	1	1		联轴器法兰 (双缸空压机)	2007 版发动机
2	VG1560080194	1	1	1	1	1	1	1	1		角度调节板	Coupling half
3	VG1560080001	1	1	1	1	1	1	1	1		六角头螺栓	Hex head bolt
4	VG1560080219	12	12	12	12	12	12	12	12		弹性连接片	Flexible drive plate
5	VG1560080271	8	8	8	8	8	8	8	8		垫圈	Washer
6	VG1560080273	8	8	8	8	8	8	8	8		衬套	Bush
7	190003802637	4	4	4	4	4	4	4	4	M12×35-10.9 DIN933	六角头螺栓	Hex head bolt
8	190003802639	2	2	2	2	2	2	2	2	M12×40-10.9 DIN933	六角头螺栓	Hex head bolt
9	190003800160	2	2	2	2	2	2	2	2	M12×50-10.9-A3C DIN931	六角头螺栓	Hex head bolt
10	190003871344	8	8	8	8	8	8	8	8	M12-10-ZN DIN934m	1 型六角螺母	Hexagon nut
11	190003930282	8	8	8	8	8	8	8	8	A13-ST DIN125	小垫圈	Washer

Electrical System/电气系统

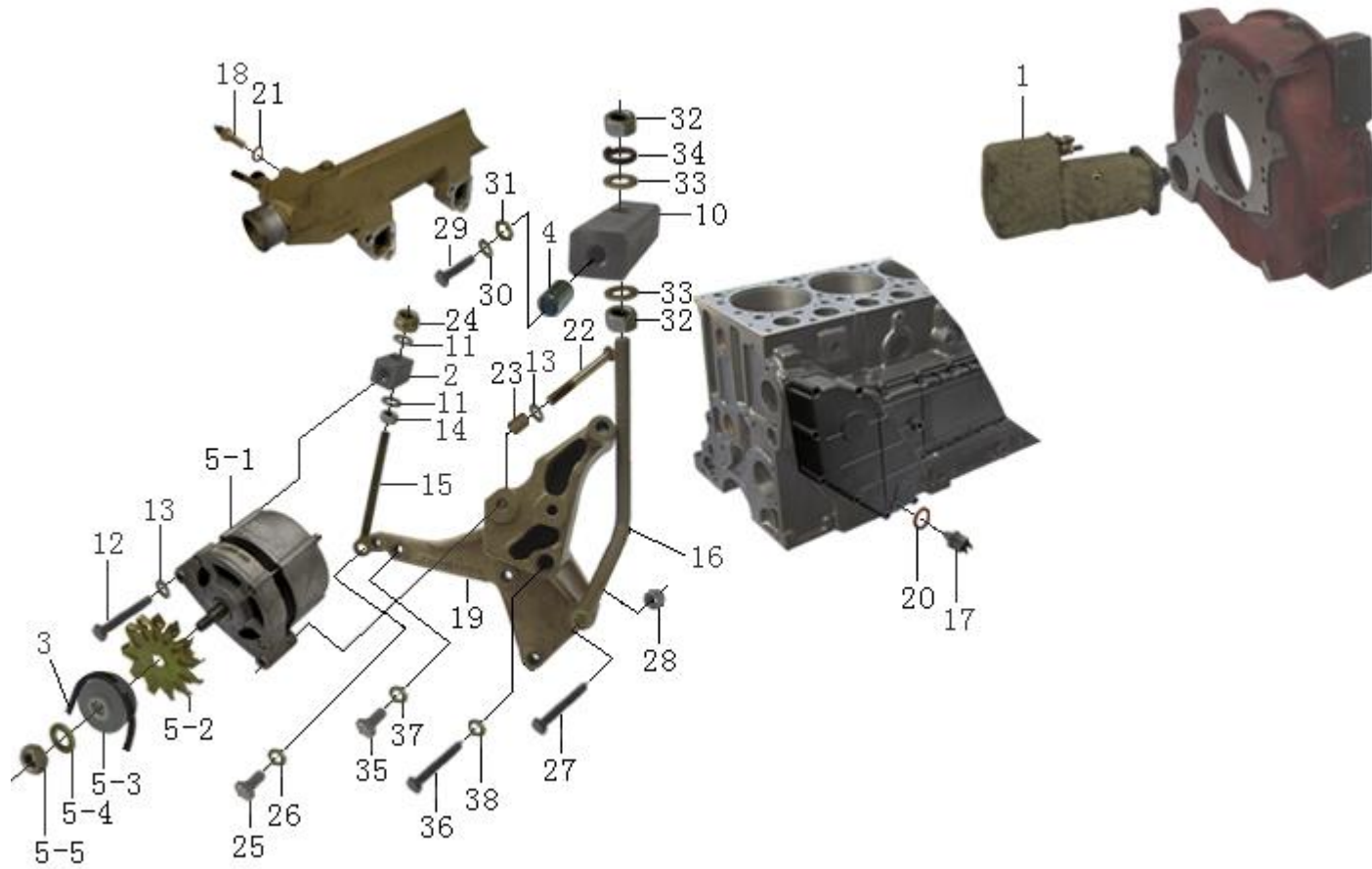

Electrical System/电气系统

序号 No.	图号 Part No.	发动机型号 \ 件数 Engine Type \ Qty								规格标准 Standard Specification	零件名称	Part Name
		斯太尔 STEYR				豪运 HOYUN						
		62	87	69	47	62	87	69	47			
1	VG2600090210	1	1	1	1	1	1	1	1		起动机	Starter motor
	VG1560090001	(1)	(1)	(1)	(1)	(1)	(1)	(1)	(1)		BOSCH 减速型起动机	Starter motor
2	VG1500090027	1	1	1	1	1	1	1	1		拉紧块	Tension block
3	VG1500090066	2	2	2	2	2	2	2	2		发电机多楔带	
	VG1200090067	(2)	(2)	(2)	(2)	(2)	(2)	(2)	(2)		三角皮带	V-belt
	VG1500090065	2	2	2	2	2	2	2	2		三角皮带	2007 版发动机
4	VG581C160018	2	2	2	2	2	2	2	2		轴套	Bush
5	VG1500098058	1	1	1	1	1	1	1	1		1000W 交流发电机	Alternator
	VG1500090019	(1)	(1)	(1)	(1)	(1)	(1)	(1)	(1)		1540W 交流发电机	Alternator
	VG1560090012	1	1	1	1	1	1	1	1		1540W 交流发电机	08 款发动机
10	VG1500130027	1	1	1	1	1	1	1	1		间隔块	Spacer block
11	190003935125	2	2	2	2	2	2	2	2	11-ZN DIN1441	平垫圈	Flat washer
12	190003800564	1	1	1	1	1	1	1	1	M10×70-8.8ZN DIN931	六角头螺栓	Hex head bolt
13	190003932025	2	2	2	2	2	2	2	2	A10-ZN DIN137	鞍形弹性垫圈	Saddle shaped spring washer
14	190003871305	1	1	1	1	1	1	1	1	M10-8.8-ZN DIN934	1 型六角螺母	Hexagon nut
15	VG1500090039	1	1	1	1	1	1	1	1		拉紧螺栓 (1000W)	Tension bolt
16	VG1500090026	1	1	1	1	1	1	1	1		拉紧螺栓 (1540W)	Tension bolt
	VG1500090039	1	1	1	1	1	1	1	1		拉紧螺栓 (1540W)	2007 版发动机
17	VG1500090051J	1	1	1	1	1	1	1	1		压力传感器	Oil pressure sensor
	VG1500090060	1	1	1	1	1	1	1	1		压力传感器 (08 款发动机)	Oil pressure sensor
18	VG614090067J	1	1	1	1	1	1	1	1		水温表传感器	Water temperature sensor

Electrical System/电气系统

序号 No.	图号 Part No.	发动机型号 \ 件数 Engine Type \ Qty								规格标准 Standard Specification	零件名称	Part Name
		斯太尔 STEYR				豪运 HOYUN						
		62	87	69	47	62	87	69	47			
	VG1500090061	1	1	1	1	1	1	1	1		水温表传感器 (08 款发动机)	Water temperature sensor
19	VG1500130018	1	1	1	1	1	1	1	1		托架	Bracket
20	VG2600080275	1	1	1	1	1	1	1	1		复合密封垫圈	Sealing washer
21	VG9003080005	1	1	1	1	1	1	1	1		复合密封垫圈	Sealing washer
22	190003800568	1	1	1	1	1	1	1	1	Q150B10100	六角头螺栓	Hex head bolt
23	VG1500130019	1	1	1	1	1	1	1	1		衬套	Bush
24	190003888452	1	1	1	1	1	1	1	1	VM10-8-ZN DIN980	2 型全金属六角锁紧螺母	Self-locking nut
25	190003802527	1	1	1	1	1	1	1	1	M10×30-8.8-ZN DIN933	六角头螺栓	Hex head bolt
26	190003930271	1	1	1	1	1	1	1	1	A10.5-ST DIN125	平垫圈	Flat washer
27	190003800568	1	1	1	1	1	1	1	1	Q150B10100	六角头螺栓	Hex head bolt
28	190003888452	1	1	1	1	1	1	1	1	VM10-8-Zn DIN980	2 型全金属六角锁紧螺母	Self-locking nut
29	190003802424	2	2	2	2	2	2	2	2	M8×25-8.8-ZN DIN933	六角头螺栓	Hex head bolt
30	190003932023	2	2	2	2	2	2	2	2	B8-ZN DIN137	波形弹性垫圈	Wave spring washer
31	190003932309	2	2	2	2	2	2	2	2	8.4-STZN DIN433	小垫圈	Flat washer
32	190012630006	2	2	2	2	2	2	2	2	M14-ZN GB/T6170	1 型六角螺母	Hexagon nut
33	190003935015	2	2	2	2	2	2	2	2	Q40114	平垫圈	Flat washer
34	190003931162	1	1	1	1	1	1	1	1	Q40314	弹簧垫圈	Spring lockwasher
35	190003802424	1	1	1	1	1	1	1	1	M8×25-8.8-ZN DIN933	六角头螺栓	Hex head bolt
36	190003800575	1	1	1	1	1	1	1	1	Q150B10130	六角头螺栓	Hex head bolt
37	190014040007	1	1	1	1	1	1	1	1	8-140HV-ZN GB/T97.1	平垫圈	Flat washer
38	190014070002	1	1	1	1	1	1	1	1	10-140HV-ZN GB/T848	小垫圈	Washer

Flame Starter System/火焰预热系统

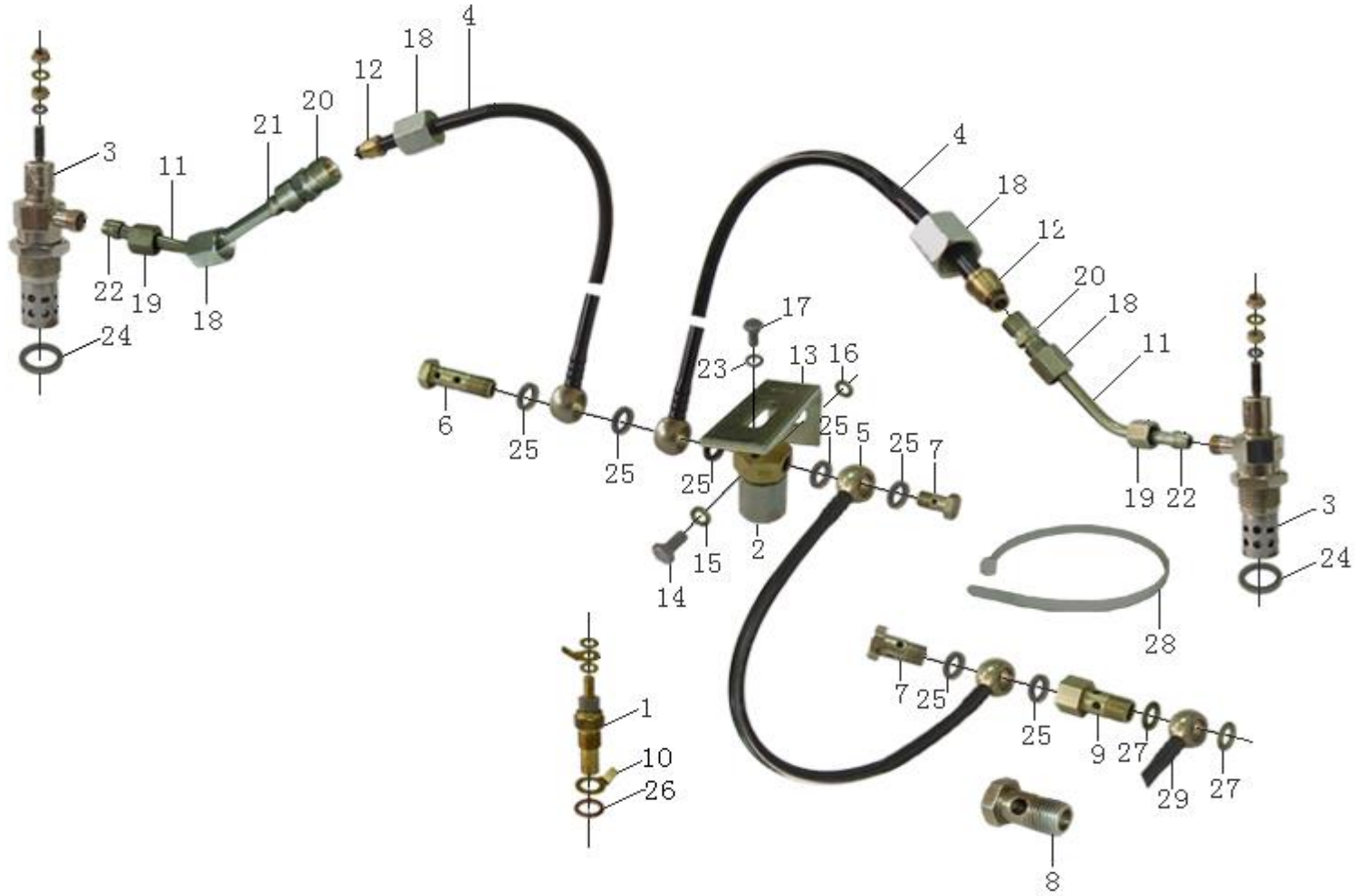

Flame Starter System/火焰预热系统

序号 No.	图号 Part No.	发动机型号 \ 件数 Engine Type \ Qty								规格标准 Standard Specification	零件名称	Part Name
		斯太尔 STEYR				豪运 HOYUN						
		62	87	69	47	62	87	69	47			
1	VG1500090132	1	1	1	1	1	1	1	1		温度传感器	Temperature sensor
2	VG1200090163	1	1	1	1	1	1	1	1		电磁阀	Solenoid valve
3	VG1200090162	2	2	2	2	2	2	2	2		火焰预热电热塞	Flame spark plug
4	VG1560080154	2	2	2	2	2	2	2	2		燃油管总成	Fuel pipe
5	VG1200080159	1	1	1	1	1	1	1	1		燃油管总成	Fuel pipe
6	VG1560080212	1	1	1	1	1	1	1	1		空心螺栓	Hollow bolt
7	190003962607	2	2	2	2	2	2	2	2	A4-6.8-ZN DIN7623	空心螺栓	Hollow bolt
8	190003962621	1	1	1	1	1	1	1	1	A8-6S-ZN DIN7623	空心螺栓	Hollow bolt
9	VG609E110070	1	1	1	1	1	1	1	1		联接螺栓	Union bolt
10	VG79000770116	1	1	1	1	1	1	1	1		扁形插头	Flat terminal
11	VG1560080327	2	2	2	2	2	2	2	2		管	Fuel pipe
12	VG99014280016	2	2	2	2	2	2	2	2		衬套	Bush
13	VG99012360441	1	1	1	1	1	1	1	1		角形支架	Angle bracket
14	190003802415	1	1	1	1	1	1	1	1	M8×18-8.8-ZN DIN933	六角头螺栓	Hex head bolt
15	190003932023	1	1	1	1	1	1	1	1	B8-ZN DIN137	波形弹性垫圈	Wave spring washer
16	190003930261	1	1	1	1	1	1	1	1	A8.4-ST-ZN DIN125	平垫圈	Flat washer
17	190003802307	2	2	2	2	2	2	2	2	M6×10-8.8-ZN DIN933	六角头螺栓	Hex head bolt
18	190003559516	4	4	4	4	4	4	4	4	AL6 DIN3870	管接头用螺母	Union nut
19	190030559506	2	2	2	2	2	2	2	2		联接螺母	Union nut
20	190003559462	2	2	2	2	2	2	2	2	L6-ST-ZN DIN3902	卡套式直通接头体	Adaptor

Flame Starter System/火焰预热系统

序号 No.	图号 Part No.	发动机型号 \ 件数 Engine Type \ Qty								规格标准 Standard Specification	零件名称	Part Name
		斯太尔 STEYR				豪运 HOYUN						
		62	87	69	47	62	87	69	47			
21	190003559561	4	4	4	4	4	4	4	4	L6-ST DIN3861	卡套	Bush
22	190003559557	2	2	2	2	2	2	2	2	L6-ST-ZN DIN3861	卡套	Bush
23	190003931082	2	2	2	2	2	2	2	2	B6-ZN DIN127	弹簧垫圈	Spring lockwasher
24	VG9003080008	2	2	2	2	2	2	2	2		复合密封垫圈	Sealing washer
25	VG9003080003	7	7	7	7	7	7	7	7		复合密封垫圈	Sealing washer
26	VG9003080003	1	1	1	1	1	1	1	1		复合密封垫圈	Sealing washer
27	VG9003080005	2	2	2	2	2	2	2	2		复合密封垫圈	Sealing washer
28	190003171697	4	4	4	4	4	4	4	4	A5×180 N5199	塑料紧箍带	Wire fastener
29	190003960005	2	2	2	2	2	2	2	2	M20×1.5-ST-A3C DIN 908	燃油管	Fuel pipe

Air Intake System (STEYR) / 斯太尔进气系统

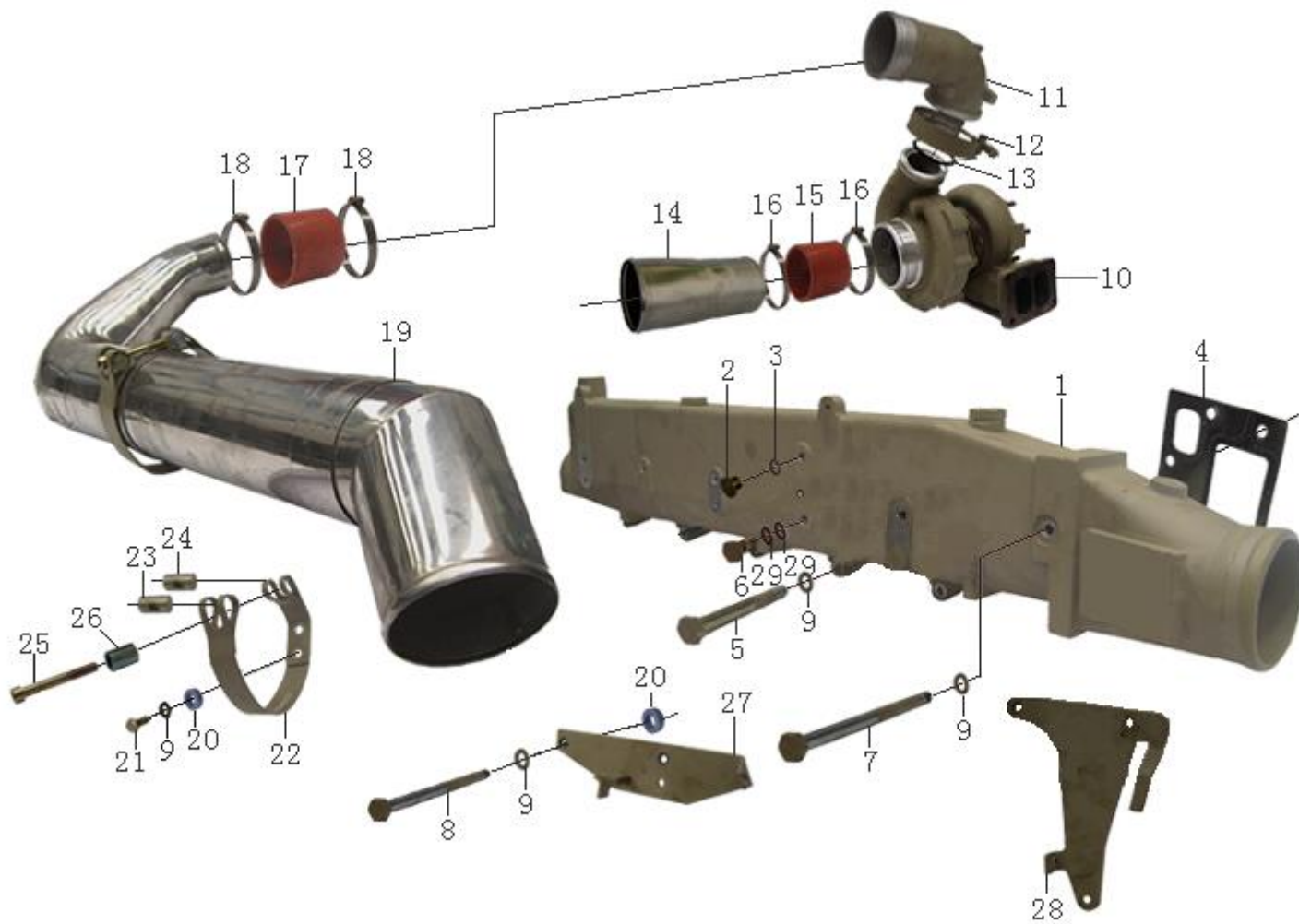

Air Intake System (HOYUN) / 豪运进气系统

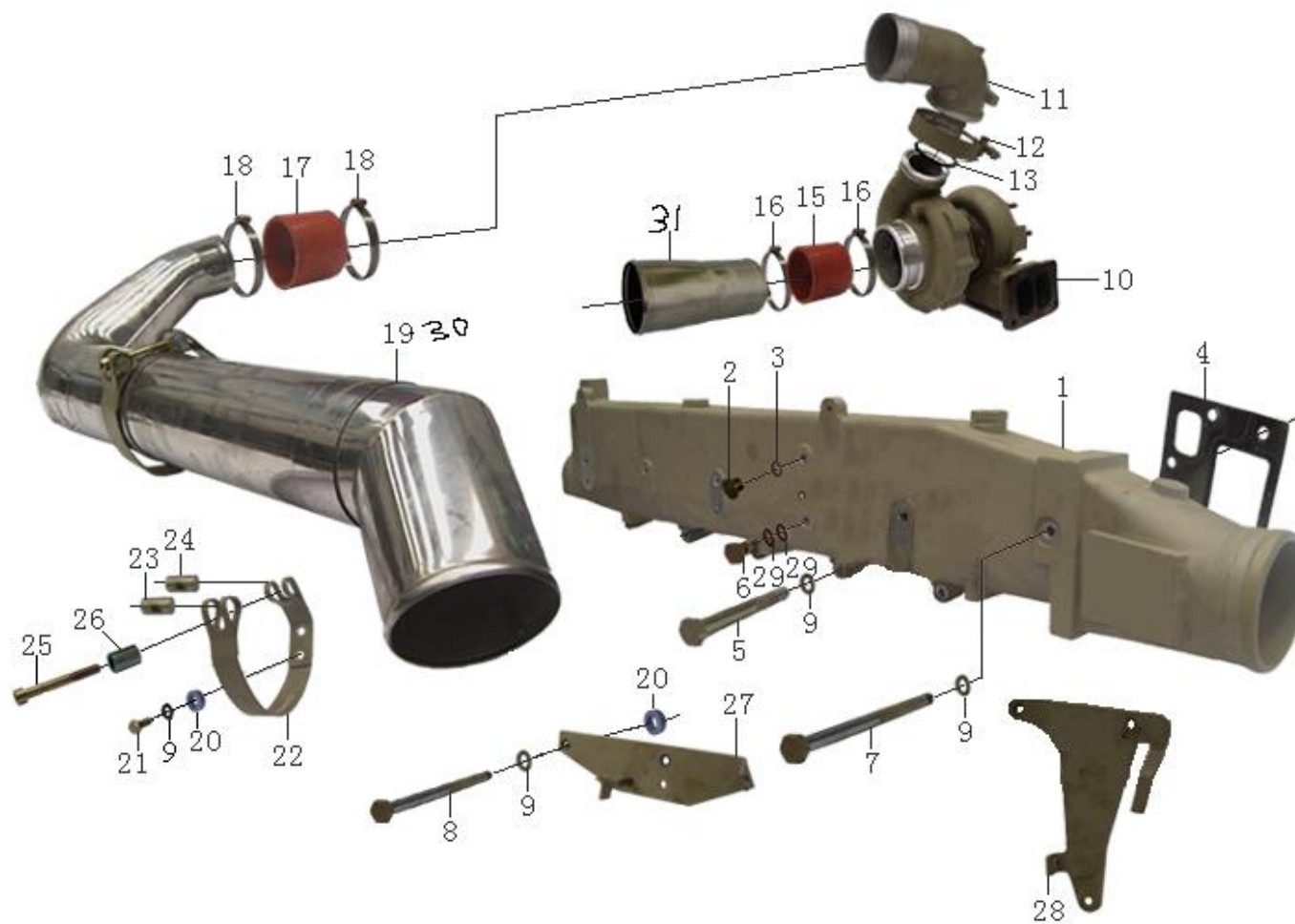

Air Intake System/进气系统

序号 No.	图号 Part No.	发动机型号 \ 件数 Engine Type \ Qty								规格标准 Standard Specification	零件名称	Part Name
		斯太尔 STEYR				豪运 HOYUN						
		62	87	69	47	62	87	69	47			
1	VG2600110810	1	1	1	1	1	1	1	1		进气管	Intake manifold
2	190003962014	1	1	1	1	1	1	1	1	AM-10×1-ST-A3C DIN7604	六角头螺塞	Screw plug
3	VG9003080003	1	1	1	1	1	1	1	1		复合密封垫圈	Sealing washer
4	VG1500110024	6	6	6	6	6	6	6	6		进气管垫片	Gasket
5	190003800465	6	6	6	6	6	6	6	6	M8×80 DIN931	六角头螺栓	Hex head bolt
6	190003962621	1	1	1	1	1	1	1	1	A8-6S-ZN DIN7623	空心螺栓	Hollow bolt
7	VG14110064	4	4	4	4	4	4	4	4		进气管紧固螺栓	Bolt
8	190003800497	2	2	2	2	2	2	2	2	M8×160-8.8-ZN DIN931	六角头螺栓	Hex head bolt
9	190003932023	14	14	14	14	14	14	14	14	B8-ZN DIN137	波形弹性垫圈	Wave spring washer
10	VG1560118227	1	1	1	1	1	1	1	1		废气涡轮增压器	Turbocharger
	VG2600118895	1				1					废气涡轮增压器	2007 版发动机
	VG2600118898		1					1			废气涡轮增压器	2007 版发动机
	VG1560118228			1	1				1	1	废气涡轮增压器	2007 版发动机
	VG1560118231	1	1	1	1	1	1	1	1		废气涡轮增压器	带后取力
	VG2600118897	1				1					废气涡轮增压器	2007 版发动机，带后取力
	VG2600118900		1					1			废气涡轮增压器	2007 版发动机，带后取力
	VG1560118230			1	1				1	1	废气涡轮增压器	2007 版发动机，带后取力
11	VG1560110165	1	1	1	1	1	1	1	1		连接弯管	Elbow connector
12	VG1560110226	1	1	1	1	1	1	1	1		夹子	Clamp
13	VG190320035	1	1	1	1	1	1	1	1		密封圈	Sealing ring

Air Intake System/进气系统

序号 No.	图号 Part No.	发动机型号 \ 件数 Engine Type \ Qty								规格标准 Standard Specification	零件名称	Part Name
		斯太尔 STEYR				豪运 HOYUN						
		62	87	69	47	62	87	69	47			
14	VG1560110169	1	1	1	1	1	1	1	1		压气机进气管总成	Pipe
	VG2600110874	(1)	(1)	(1)	(1)	(1)	(1)	(1)	(1)		增压器进气管	Pipe
15	VG9112530148	1	1	1	1	1	1	1	1	95/114 N05074	橡胶软管 (带织物层)	Hose
16	190003989315	2	2	2	2	2	2	2	2		软管卡箍	Hose clamp
17	VG2600110824	1	1	1	1	1	1	1	1	70/89 N05074	带纤维夹层橡胶软管	Hose
18	190003989312	2	2	2	2	2	2	2	2		软管卡箍	Hose clamp
19	VG1560110051B	1	1	1	1				1	M8×16-8.8-ZN DIN933	管子总成	Pipe
20	VG609E110036	4	4	4	4	4	4	4	4		调整垫圈	Adjusting washer
21	190003802411	2	2	2	2	2	2	2	2	M8×60-8.8-ZN DIN912	六角头螺栓	Hex head bolt
-	VG1560110022	2	2	2	2	2	2	2	2		卡箍带总成	Tension strap assembly
22	VG1560110021	2	2	2	2	2	2	2	2		卡箍带	Tension strap
23	VG209190017	2	2	2	2	2	2	2	2		拉紧销	Clamping pin
24	VG1700550013	2	2	2	2	2	2	2	2		张紧销	Clamping pin
25	190003862462	2	2	2	2	2	2	2	2	M8×60-8.8-ZN DIN912	内六角圆柱头螺钉	Socket cap screw
26	VG1560110027	2	2	2	2	2	2	2	2		支撑套筒	Supporting sleeve
27	VG9100570015	1	1	1	1	1	1	1	1		悬臂总成	Suspension bracket
28	VG9719570026										悬臂总成	Suspension bracket
29	VG9003080008	2	2	2	2	2	2	2	2		复合密封垫圈	Sealing washer
30	VG1500119013	0	0	0	0	1	1	1	1	带放气阀,不带后取力	管子总成	Pipe
	VG1500119313	0	0	0	0	1	1	1	1		管子总成(带放气阀)	Pipe
	VG1500119213	0	0	0	0	1	1	1	1		管子总成 (后取力)	Pipe

Air Intake System/进气系统

序号 No.	图号 Part No.	发动机型号 \ 件数 Engine Type \ Qty								规格标准 Standard Specification	零件名称	Part Name
		斯太尔 STEYR				豪运 HOYUN						
		62	87	69	47	62	87	69	47			
31	VG1500119169	0	0	0	0	1	1	1	1	不带后取力	压气机进气管总成	Pipe
	VG1500119269	0	0	0	0	1	1	1	1	带后取力	压气机进气管总成	Pipe

Exhaust System (STEYR、HOYUN) / 斯太尔、豪运排气系统

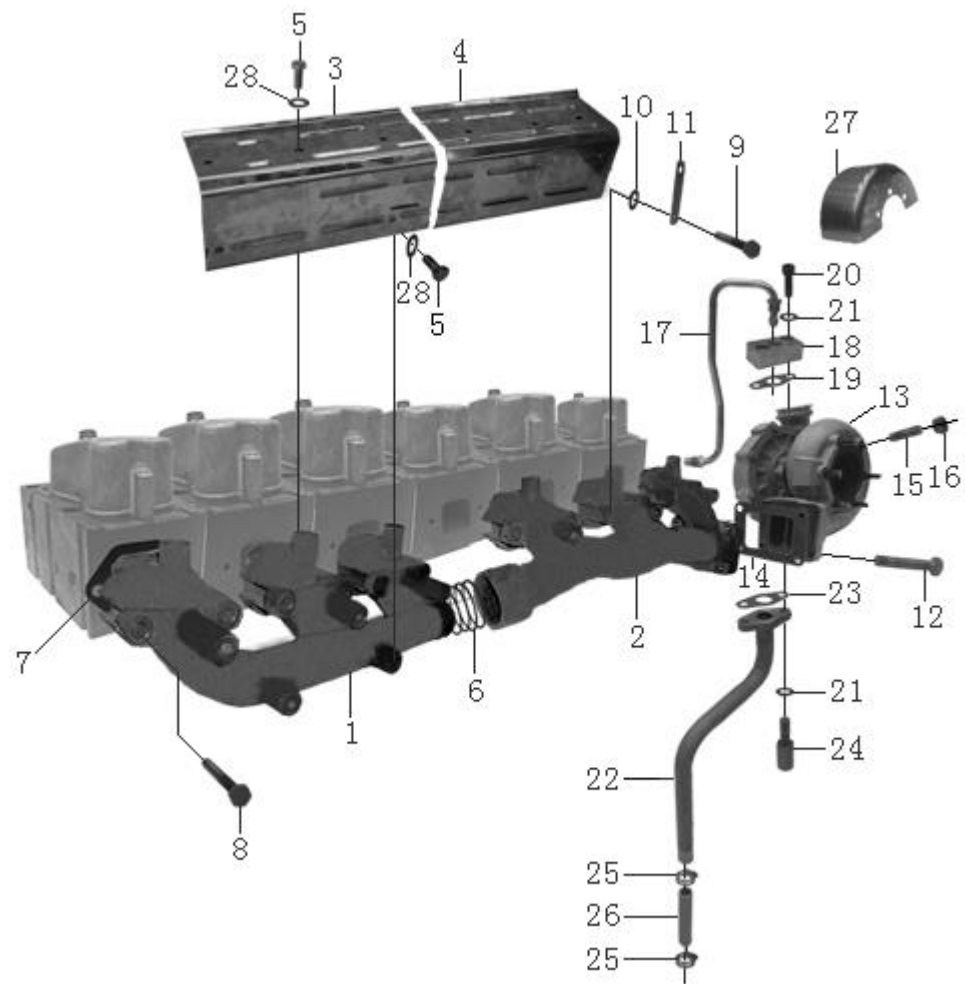

Exhaust System (STEYR) /斯太尔、豪运排气系统

序号 No.	图号 Part No.	发动机型号 \ 件数 Engine Type \ Qty								规格标准 Standard Specification	零件名称	Part Name
		斯太尔 STEYR				豪运 HOYUN						
		62	87	69	47	62	87	69	47			
1	VG2600111290	1	1	1	1	1	1	1	1		前排气歧管	Exhaust manifold (front)
2	VG2600110855	1	1	1	1	1	1	1	1		后排气歧管	Exhaust manifold (rear)
3	VG2600110856	1	1	1	1	1	1	1	1		前隔热罩	Heat insulation cover (front)
	VG2600111144	1	1	1	1	1	1	1	1		前隔热罩	2007 版发动机
4	VG2600110857	1	1	1	1	1	1	1	1		后隔热罩	Heat insulation cover (rear)
	VG2600111145	1	1	1	1	1	1	1	1		后隔热罩	2007 版发动机
5	VG2600110683	8	8	8	8	8	8	8	8		隔热罩螺栓	Heat insulation cover bolt
	VG2600110962	6	6	6	6	6	6	6	6		隔热罩螺栓	Heat insulation cover bolt
6	VG260110162	4	4	4	4	4	4	4	4		排气管密封环	Laminated sealing ring
7	VG1560110111	6	6	6	6	6	6	6	6		排气管垫片	Gasket
8	VG1560110104	11	11	11	11	12	12	12	12		排气管固定螺栓	Bolt
9	VG1560110105	1	1	1	1	1	1	1	1		排气管固定螺栓	Bolt
10	VG609070067	1	1	1	1	1	1	1	1		止推垫圈	Washer
11	VG2600110871	1	1	1	1	1	1	1	1		支架	Extension bar
12	VG1560110241	4	4	4	4	4	4	4	4		六角头螺栓	Hex head bolt
13	VG1560118227	1	1	1	1	1	1	1	1		废气涡轮增压器	Turbocharger
14	VG1560110210	1	1	1	1	1	1	1	1		增压器密封垫	Gasket
15	VG1560110187	6	6	6	6	6	6	6	6		双头螺柱	Stud
16	190003888470	6	6	6	6	6	6	6	6	VM10 8-C3P DIN980	自锁螺母	Self-locking nut

Exhaust System (STEYR) /斯太尔、豪运排气系统

序号 No.	图号 Part No.	发动机型号 \ 件数 Engine Type \ Qty								规格标准 Standard Specification	零件名称	Part Name	
		斯太尔 STEYR				豪运 HOYUN							
		62	87	69	47	62	87	69	47				
17	VG1560070001	1	1	1	1	1	1	1	1	M8×25-8.8-ZN DIN912	进油管	Oil supply pipe	
18	VG1560110152	1	1	1	1	1	1	1	1		进油管法兰	Two bolt flange	
19	VG609E110050	1	1	1	1	1	1	1	1		进油管垫片	Gasket	
20	190003862428	2	2	2	2	2	2	2	2		内六角圆柱头螺钉	Socket cap screw	
21	VG188250083	4	4	4	4	4	4	4	4		自锁垫片	Lockwasher	
22	VG2600110361	1	1	1	1	1	1	1	1		回油管	Oil return pipe	
23	VG2600110048	1	1	1	1	1	1	1	1		回油管法兰垫片	Gasket	
24	VG1460070014	2	2	2	2	2	2	2	2		回油管螺栓	Bolt	
25	190003989340	2	2	2	2	2	2	2	2		22/29-ZN N05074	软管卡箍	Hose clamp
26	VG2600070071	1	1	1	1	1	1	1	1		增压器回油用软管	Hose	
27	VG2600110759	1	1	1	1	1	1	1	1	隔热罩	Heat insulation cover		
28	190014320002	14	14	14	14	14	14	14	14	A12-140HV-Zn.D GB/T848	小垫圈	Washer	

Single Cylinder Air Compressor/单缸空气压缩机



Single Cylinder Air Compressor/单缸空气压缩机

序号 No.	图号 Part No.	发动机型号 \ 件数 Engine Type \ Qty								规格标准 Standard Specification	零件名称	Part Name
		斯太尔 STEYR				豪运 HOYUN						
		62	87	69	47	62	87	69	47			
1	VG1560130070	1	1	1	1	1	1	1	1	NJ2207E/TGP-C3 N05412	空压机总成（单缸）	Air compressor assembly
	VG1560130080	1	1	1	1	1	1	1	1		空压机总成（双缸）	2007 版发动机
	VG1560070051	1	1	1	1	1	1	1	1		过渡接头	双缸空压机
	VG1560060012	1	1	1	1	1	1	1	1		空压机进水管接头	双缸空压机
2	VG9100360025					1	1	1	1		空压机接头总成	Pipe connection
	VG9100360023	1	1	1	1						空压机接头	Pipe connection
3	VG2600130053	1	1	1	1	1	1	1	1		空心螺栓	Hollow bolt
4	VG2600130037	2	2	2	2	2	2	2	2		垫圈	Washer
5	VG1560130012	1	1	1	1	1	1	1	1		空压机齿轮	Air compressor gear
6	VG609070161	1	1	1	1	1	1	1	1		支撑环	Flat washer
7	VG2600130001	1	1	1	1	1	1	1	1		六角螺母	Hexagon nut
-	AZ2600130124	1	1	1	1	1	1	1	1		传动轴总成	Drive shaft assembly
8	VG2600130122	1	1	1	1	1	1	1	1		传动轴	Drive shaft
9	VG2600130123	1	1	1	1	1	1	1	1		压紧块	Pressure ring
10	190003320154	1	1	1	1	1	1	1	1		圆柱滚子轴承	Roller bearing
11	161500080158J	2	2	2	2	2	2	2	2	径向止推滚珠轴承	Ball bearing	
12	VG2600130047	1	1	1	1	1	1	1	1	衬套	Bush	
13	VG2600130073	1	1	1	1	1	1	1	1	挡油盘	Bearing shield	
14	VG2600130046	1	1	1	1	1	1	1	1	夹紧螺母	Compression nut	
15	VG1500080165	1	1	1	1	1	1	1	1	盖	Cover	

Single Cylinder Air Compressor/单缸空气压缩机

序号 No.	图号 Part No.	发动机型号 \ 件数 Engine Type \ Qty								规格标准 Standard Specification	零件名称	Part Name
		斯太尔 STEYR				豪运 HOYUN						
		62	87	69	47	62	87	69	47			
16	190003802432	4	4	4	4	4	4	4	4	M8×30-8.8-ZN DIN933	六角头螺栓	Hex head bolt
17	VG1560130064	1	1	1	1	1	1	1	1		喷油泵齿轮	Injection pump gear
18	VG409020045	1	1	1	1	1	1	1	1		垫片	Washer
19	VG2600130045	1	1	1	1	1	1	1	1		六角螺母	Hexagon nut
20	VG192320002	1	1	1	1	1	1	1	1		密封圈	Sealing ring
21	VG0003070092	1	1	1	1	1	1	1	1		油封	Oil seal
22	VG1500130097	1	1	1	1	1	1	1	1		油封座	Oil seal carrier
23	190003800569	2	2	2	2	2	2	2	2	M10×150-8.8-ZN DIN931	六角头螺栓	Hex head bolt
24	190003800566	1	1	1	1	1	1	1	1	M10×75-8.8ZN DIN931	六角头螺栓	Hex head bolt
25	190003800458	2	2	2	2	2	2	2	2	M8×70-8.8ZN DIN931	六角头螺栓	Hex head bolt
26	190003802419	7	7	7	7	7	7	7	7	M8×20 DIN933	六角头螺栓	Hex head bolt
27	190003802415	4	4	4	4	4	4	4	4	M8×18-8.8ZN DIN933	六角头螺栓	Hex head bolt
28	190003932023	11	11	11	11	11	11	11	11	B8-ZN DIN137	波形弹性垫圈	Wave spring washer
29	190003931122	2	2	2	2	2	2	2	2	B10- ZN DIN127	弹簧垫圈	Spring lockwasher
30	190003931102	2	2	2	2	2	2	2	2	B8-ZN DIN127	弹簧垫圈	Spring lockwasher

Oil Sump/油底壳



Oil Sump/油底壳

序号 No.	图号 Part No.	发动机型号 \ 件数 Engine Type \ Qty								规格标准 Standard Specification	零件名称	Part Name
		斯太尔 STEYR				豪运 HOYUN						
		62	87	69	47	62	87	69	47			
-	VG1800150015	1	1	1	1	1	1	1	1		油底壳总成	Oil sump assembly
-	VG1800150015A	1	1	1	1	1	1	1	1		油底壳总成	2007 版发动机
1	VG1800150015	1	1	1	1	1	1	1	1		油底壳	Oil sump
2	VG14150004	1	1	1	1	1	1	1	1		密封垫	Seal
3	VG2600150108	1	1	1	1	1	1	1	1		磁性螺塞总成	Magnetic screw plug
4	VG2600150106	1	1	1	1	1	1	1	1		密封垫圈	Sealing washer
5	190003802442	12	12	12	12	12	12	12	12	M8×40-8.8-ZN DIN933	六角头螺栓	Hex head bolt
6	190003932023	12	12	12	12	12	12	12	12	B8-ZN DIN137	波形弹性垫圈	Wave spring washer
7	190003930261	12	12	12	12	12	12	12	12	A8.4-ST-ZN DIN125	平垫圈	Flat washer
8	VG14150046	12	12	12	12	12	12	12	12		油底壳托块	Retainer

Engine Rear Power Take-off Subgroup/后取力部分

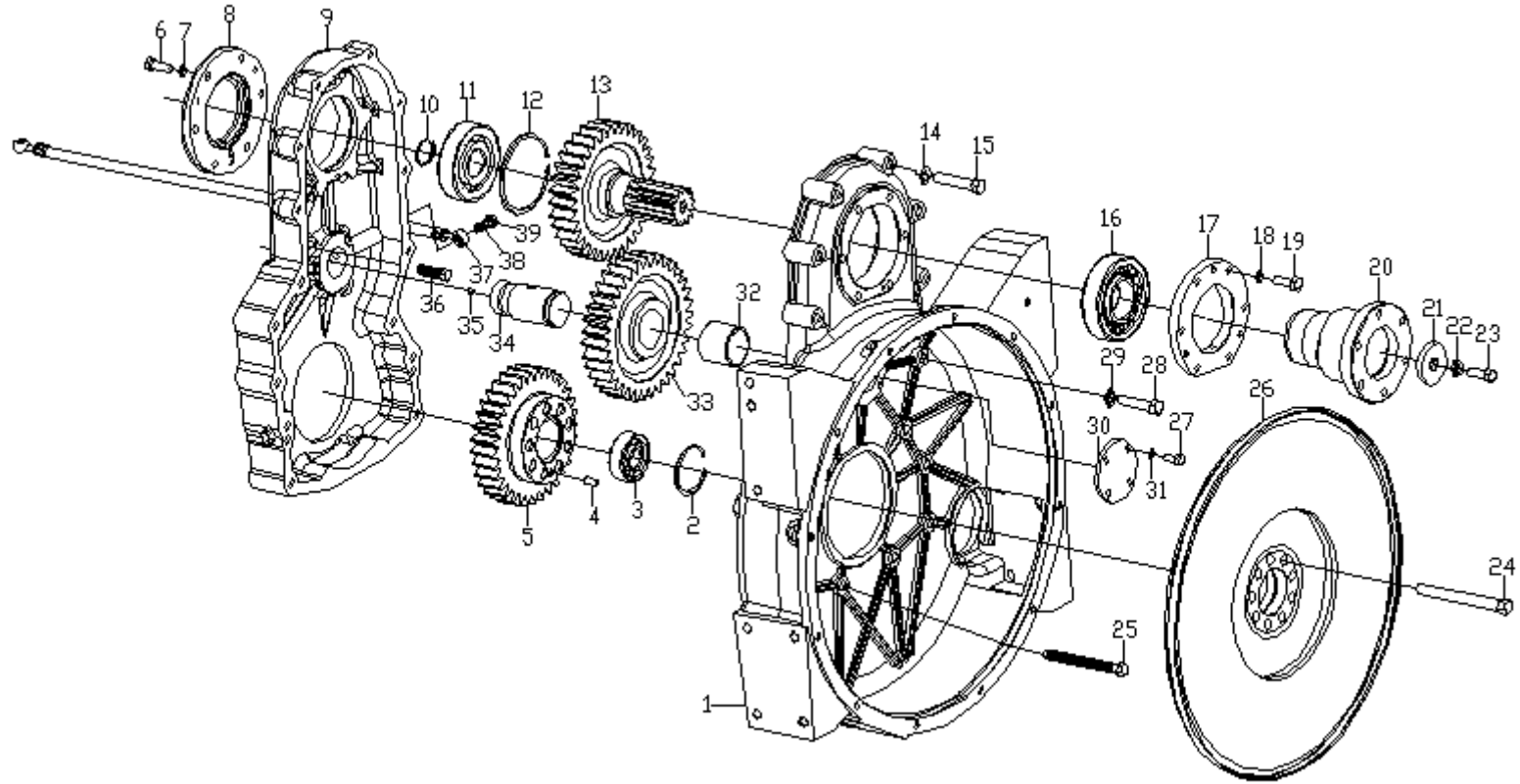

Engine Rear Power Take-off Subgroup/后取力部分

序号 No.	图号 Part No.	发动机型号 \ 件数 Engine Type \ Qty				规格标准 Standard Specification	零件名称	Part Name
		WD615						
		62	87	69	47			
1	VG1500019035	1	1	1	1		飞轮壳	Flywheel housing
2	190003934310	1	1	1	1		孔用弹性挡圈	Retaining ring
3	190003311416	1	1	1	1	6305-2RS DIN625	轴承	Bearing
4	190003901418	1	1	1	1		定位销	Dowel
5	VG1500019014	1	1	1	1		曲轴齿轮	Crankshaft gear
6	190003802527	6	6	6	6	M10×30-8.8-ZNN DIN933	六角头螺栓	Hex head bolt
7	190003931122	6	6	6	6	B10-ZN DIN127	弹簧垫圈	Spring lockwasher
8	VG1500019024	1	1	1	1		轴承盖	Bearing cover
9	AZ1500019031	1	1	1	1		取力器壳	Power take-off housing
10	190003933251	1	1	1	1	35×1.5 DIN471	轴用挡圈	Retaining ring
11	AZ9003320122	1	1	1	1	6407 GB/T276-94	滚动轴承	Roller bearing
12	Q430100	1	1	1	1		孔用弹性挡圈	Retaining ring
13	VG1500019015	1	1	1	1		输出齿轮	Gear
14	190003932016	6	6	6	6	B12-ZN DIN137	波形弹性垫圈	Wave spring washer
15	Q150B1265	6	6	6	6		六角头螺栓	Hex head bolt
16	AZ9003320120	1	1	1	1	NJ310E GB/T283-94	滚动轴承	Roller bearing
17	VG1500019023	1	1	1	1		油封座	Oil seal carrier
18	190003931122	6	6	6	6	B10-ZN DIN127	弹簧垫圈	Spring lockwasher
19	190003802527	6	6	6	6	M10×30-8.8-ZNN DIN933	六角头螺栓	Hex head bolt
20	VG1500019025	1	1	1	1		输出法兰	Flange
21	VG1500019026	1	1	1	1		输出法兰紧固板	Clamp

Engine Rear Power Take-off Subgroup/后取力部分

序号 No.	图号 Part No.	发动机型号 \ 件数 Engine Type \ Qty				规格标准 Standard Specification	零件名称	Part Name
		WD615						
		62	87	69	47			
22	190003931162	1	1	1	1	Q40314	弹簧垫圈	Spring lockwasher
23	Q150B1430	1	1	1	1		六角头螺栓	Hex head bolt
24	VG1500029046	9	9	9	9		六角头螺栓	Hex head bolt
25	VG1500019027	10	10	10	10		飞轮壳螺栓	Bolt
26	AZ1500029023				1		飞轮	Flywheel
	AZ1500029041	1	1	1			飞轮	Flywheel
27	190003802419	4	4	4	4	M8×20-8.8-ZN DIN933	六角头螺栓	Hex head bolt
28	190011350058	1	1	1	1	M12×55-ZN GB/T5782	六角头螺栓	Hex head bolt
29	190003932016	1	1	1	1	B12-ZN DIN137	波形弹性垫圈	Wave spring washer
30	VG1500019022	1	1	1	1		中间齿轮轴盖板	Idler gear shaft cover
31	190003931102	4	4	4	4	B8 DIN127	垫圈	Washer
32	VG1500019017	1	1	1	1		衬套	Bush
33	VG1500019016	1	1	1	1		中间齿轮	Idler gear
34	VG1500019033	1	1	1	1		中间齿轮轴	Idler gear shaft
35	VG1500019034	1	1	1	1		油孔堵头	Plug
36	VG1500019028	3	3	3	3		飞轮壳螺栓	Bolt
37	VG1500019029	1	1	1	1		润滑油管总成	Oil pipe
38	Q81810	1	1	1	1		螺栓	Bolt
39	VG9003080003	1	1	1	1		垫圈	Washer

二、欧 III 发动机总成（共轨）

Cylinder Block/气缸体部分

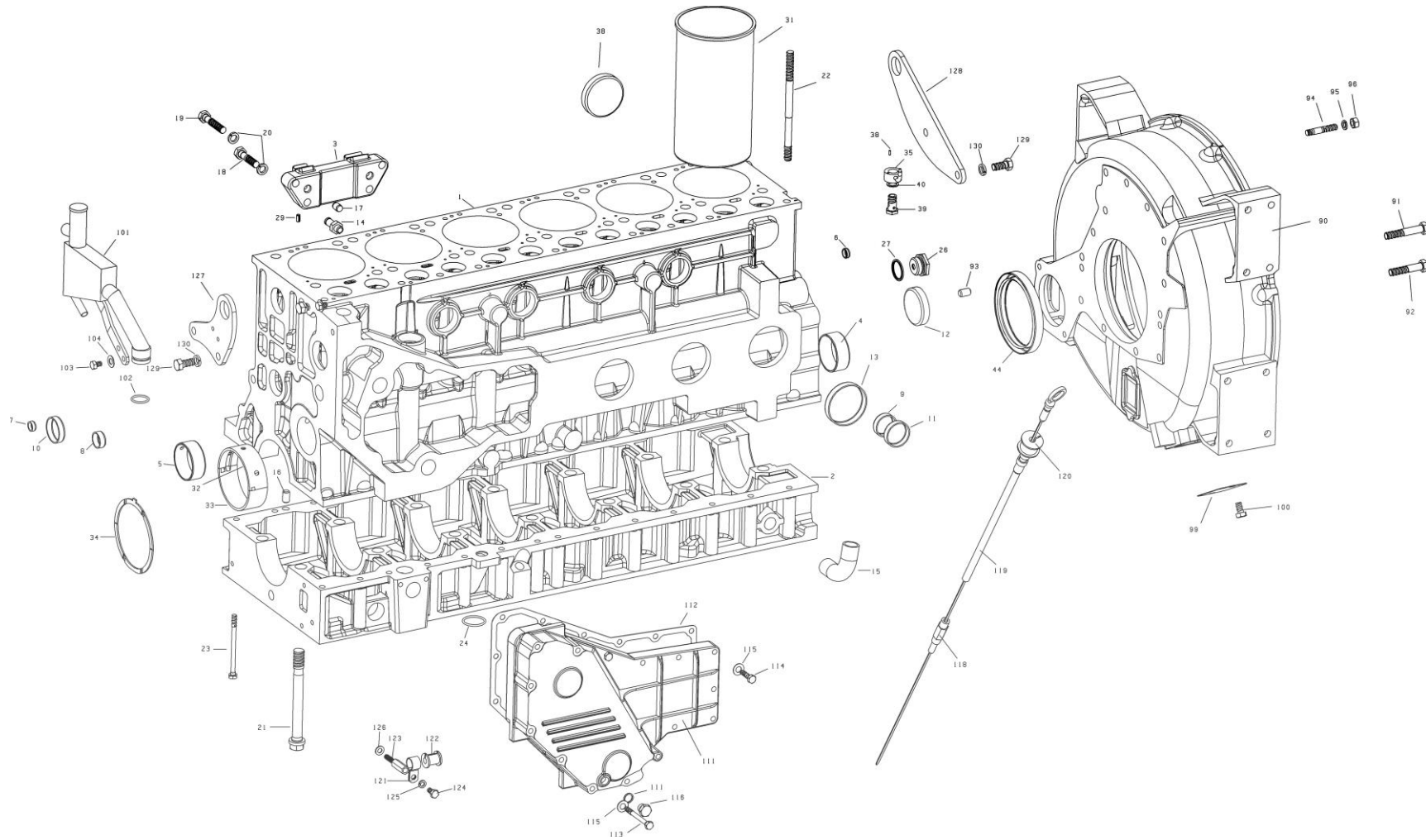

Cylinder Block/气缸体部分

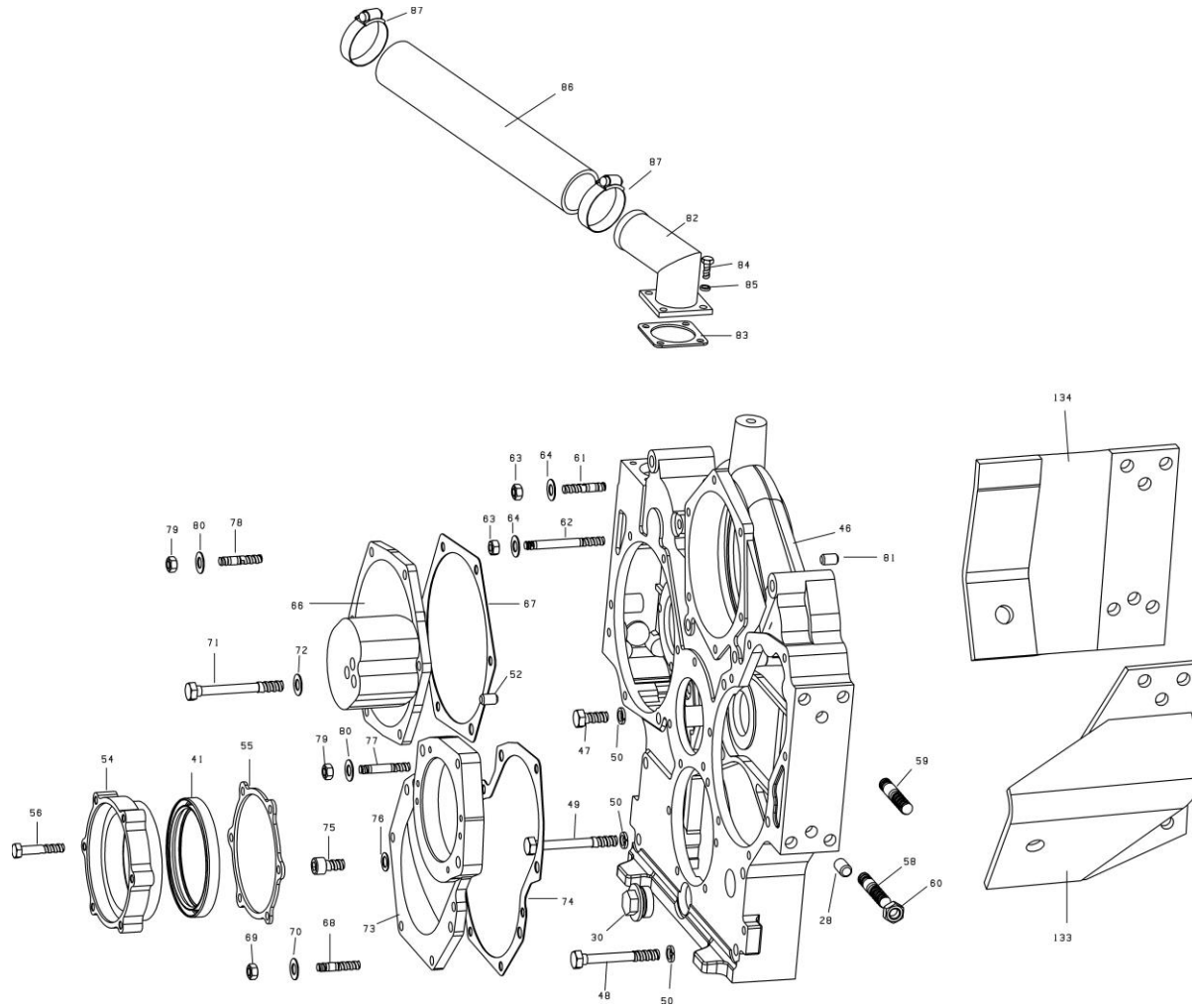

Cylinder Block/气缸体部分

序号 No.	名称	Part Name	零部件图号 Part No.	每台数量 Qty																
				WD615.327/92	WD615.329/93	WD615.334/95	WD615.338/96	WD615.340/99												
-	气缸体总成	Cylinder block ass	R61540010067	1	1	1	1	1												
1	气缸体	Cylinder block	R61540010068A	1	1	1	1	1												
2	曲轴箱	Crankcase	61500010366C	1	1	1	1	1												
3	油泵托架	Bracket	VG1540010019	1	1	1	1	1												
4	凸轮轴衬套	Bush	VG1560010029	6	6	6	6	6												
5	凸轮轴衬套	Bush	VG2600010990	1	1	1	1	1												
6	碗形塞 17×7.3	Core plug	90003984080	1	1	1	1	1												
7	碗形塞 17×8	Core plug	90003989480	1	1	1	1	1												
8	碗形塞 28×12	Core plug	90003989204	1	1	1	1	1												
9	碗形塞 40×12	Core plug	90003989289	4	4	4	4	4												
10	碗形塞 45×12	Core plug	90003982121	4	4	4	4	4												
11	碗形塞 45×12	Core plug	90003989215	4	4	4	4	4												
12	碗形塞 65×14	Core plug	90003989288	1	1	1	1	1												
13	碗形塞 75×14	Core plug	90003989210	9	9	9	9	9												
14	水冷空压机水管接头	Connecting piece	VG2600130026	1	1	1	1	1												
15	回油弯管	Pipe	VG2600070097	1	1	1	1	1												
16	圆柱销	Dowel pin	90003901604	3	3	3	3	3												

Cylinder Block/气缸体部分

序号 No.	名称	Part Name	零部件图号 Part No.	每台数量 Qty																	
				WD615.327/92	WD615.329/93	WD615.334/95	WD615.338/96	WD615.340/99													
17	圆柱销	Dowel pin	Q5211216	2	2	2	2	2													
18	六角头螺栓	Bolt	90003802650	2	2	2	2	2													
19	六角头螺栓	Bolt	90011350045	2	2	2	2	2													
20	弹簧垫圈	Spring washer	90003931142	4	4	4	4	4													
21	主轴承螺栓	Bolt	VG14010114	14	14	14	14	14													
22	气缸盖螺栓	Stud	VG1500010185	21	21	21	21	21													
23	六角头螺栓	Bolt	90003802493	27	27	27	27	27													
24	密封圈	Gasket	VG1400010032	2	2	2	2	2													
26	主油道后螺塞	Bolt	VG1460070011	1	1	1	1	1													
27	复合垫圈	Gasket	VG2600010735	1	1	1	1	1													
28	圆柱销	Dowel pin	90003901604	6	6	6	6	6													
29	弹性圆柱销	Spring dowel pin	90003909626	6	6	6	6	6													
30	六角头螺塞	Bolt	90003962051	1	1	1	1	1													
31	气缸套	Liner	VG1540010006	6	6	6	6	6													
32	主轴瓦上瓦	Main bearing upper half	VG1540010021	7	7	7	7	7													
33	主轴瓦下瓦	Main bearing upper half	VG1540010022	7	7	7	7	7													
34	止推片付	Thrust bearing	VG1500010125	2	2	2	2	2													

Cylinder Block/气缸体部分

序号 No.	名称	Part Name	零部件图号 Part No.	每台数量 Qty																
				WD615.327/92	WD615.329/93	WD615.334/95	WD615.338/96	WD615.340/99												
35	机油喷嘴组件	Spraying nozzle assembly	VG1560019090	6	6	6	6	6												
38	弹性圆柱销	Spring dowel pin	90003909603	6	6	6	6	6												
39	空心螺栓	Bolt	90003962621	6	6	6	6	6												
40	密封垫圈	Gasket	90003098015	6	6	6	6	6												
41	前油封	Front gasket	VG1047010038	1	1	1	1	1												
44	后油封总成	Back gasket	VG1047010050	1	1	1	1	1												
46	齿轮室	Gear case	61557010008	1	1	1	1	1												
47	六角头螺栓	Bolt	90003802523	3	3	3	3	3												
48	六角头螺栓	Bolt	90003802561	6	6	6	6	6												
49	六角头螺栓	Bolt	90003802571	1	1	1	1	1												
50	弹簧垫圈	Spring washer	90003931122	9	9	9	9	9												
51	O 型密封圈	Gasket	VG288730061	1	1	1	1	1												
52	圆柱销	Dowel pin	90003901507	2	2	2	2	2												
53	密封圈	Gasket	VG61000010134	1	1	1	1	1												
54	前油封座	Front gasket bracket	VG2600010928	1	1	1	1	1												
55	前油封座垫片	Joint	VG2600010934	1	1	1	1	1												
56	六角头螺栓	Bolt	90011260039	6	6	6	6	6												

Cylinder Block/气缸体部分

序号 No.	名称	Part Name	零部件图号 Part No.	每台数量 Qty																	
				WD615.327/92	WD615.329/93	WD615.334/95	WD615.338/96	WD615.340/99													
57	弹性圆柱销	Spring dowel pin	90003900085	4	4	4	4	4													
58	双头螺柱	Stud	90003813628	6	6	6	6	6													
59	双头螺柱	Stud	90003813638	2	2	2	2	2													
60	2型全金属六角锁紧螺母	Nut	90003888453	8	8	8	8	8													
61	双头螺柱	Stud	90003813429	3	3	3	3	3													
62	双头螺柱	Stud	90003813470	2	2	2	2	2													
63	1型六角螺母	Nut	90003871252	6	6	6	6	6													
64	波形弹性垫圈	Spring washer	90003932023	8	8	8	8	8													
65	双头螺柱	Stud	90003813447	1	1	1	1	1													
66	空压机齿轮盖	Cover	VG2600010830	1	1	1	1	1													
67	空压机齿轮盖垫片	Joint	VG14010040	1	1	1	1	1													
68	双头螺柱	Stud	90003813429	5	5	5	5	5													
69	1型六角螺母	Nut	90003871252	5	5	5	5	5													
70	波形弹性垫圈	Spring washer	90003932023	5	5	5	5	5													
71	六角头螺栓	Bolt	90003802576	1	1	1	1	1													
72	波形弹性垫圈	Spring washer	90003932024	1	1	1	1	1													
73	凸轮轴齿轮盖	Cover	VG1500010008A	1	1	1	1	1													

Cylinder Block/气缸体部分

序号 No.	名称	Part Name	零部件图号 Part No.	每台数量 Qty																	
				WD615.327/92	WD615.329/93	WD615.334/95	WD615.338/96	WD615.340/99													
74	凸轮轴齿轮盖垫片	Joint	VG14010070	1	1	1	1	1													
75	圆柱头内六角螺钉	Bolt	90003862524	2	2	2	2	2													
76	鞍形弹性垫圈	Spring washer	90003932025	2	2	2	2	2													
77	双头螺柱	Stud	90003813443	1	1	1	1	1													
78	双头螺柱	Stud	90003813429	5	5	5	5	5													
79	1型六角螺母	Nut	90003871252	6	6	6	6	6													
80	波形弹性垫圈	Spring washer	90003932023	6	6	6	6	6													
81	圆柱销	Dowel pin	90003901507	2	2	2	2	2													
82	加油短管组件	Nozzle	NZ1560010028	1	1	1	1	1													
	加油管组件	Nozzle	VG1500019030																		
83	加油短管垫片	Joint	VG14010086	1	1	1	1	1													
84	六角头螺栓	Bolt	90003802321	4	4	4	4	4													
85	轻型弹簧垫圈	Spring washer	90003931082	4	4	4	4	4													
86	带纤维夹层的橡胶软管	Hose	VG1500010079	2	2	2	2	2													
87	软管卡箍	Hose clip	90003989306	2	2	2	2	2													
88	加油管组件	Nozzle	NZ2600010001	1	1	1	1	1													
89	加油管盖总成	Cover	VG2600010489	1	1	1	1	1													

Cylinder Block/气缸体部分

序号 No.	名称	Part Name	零部件图号 Part No.	每台数量 Qty																
				WD615.327/92	WD615.329/93	WD615.334/95	WD615.338/96	WD615.340/99												
90	飞轮壳	Flywheel housing	R61540010010	1	1	1	1	1												
91	飞轮壳螺栓	Bolt	VG1500010062	7	7	7	7	7												
92	飞轮壳螺栓	Bolt	VG1500010101	6	6	6	6	6												
93	圆柱销	Dowel pin	90003901604	2	2	2	2	2												
94	双头螺柱	Stud	90003813537	12	12	12	12	12												
95	弹簧垫圈	Spring washer	90003931122	12	12	12	12	12												
96	1型六角螺母	Nut	90003871305	12	12	12	12	12												
97	双头螺柱	Stud	90003813527	3	3	3	3	3												
98	2型全金属六角锁紧螺母	Nut	90003888452	3	3	3	3	3												
99	观察孔盖	Cover	VG1800210011	1	1	1	1	1												
100	六角头螺栓	Bolt	90003802511	2	2	2	2	2												
101	油气分离器总成	Oil separator	VG1500019055	1	1	1	1	1												
102	O型橡胶密封圈	O-ring	90017510011	1	1	1	1	1												
103	六角头螺栓	Bolt	90003802402	2	2	2	2	2												
104	波形弹性垫圈	Spring washer	90003932023	2	2	2	2	2												
105	管夹	Clamp	VG31100040007	2	2	2	2	2												
106	带纤维夹层的橡胶软管	Hose	VG12G00040038	1	1	1	1	1												

Cylinder Block/气缸体部分

序号 No.	名称	Part Name	零部件图号 Part No.	每台数量 Qty																	
				WD615.327/92	WD615.329/93	WD615.334/95	WD615.338/96	WD615.340/99													
107	软管卡箍	Hose clip	90003989301	3	3	3	3	3													
108	无纤维夹层的橡胶软管	Hose	VG1500010174	1	1	1	1	1													
109	固定板	Clamp	VG609E110049	1	1	1	1	1													
110	卡箍	Hose clip	90003171356	3	3	3	3	3													
111	机油冷却器盖	Cover	VG1540010014A	1	1	1	1	1													
112	机油冷却器盖垫片	Joint	VG1540010015A	1	1	1	1	1													
113	六角头螺栓	Bolt	90003800467	8	8	8	8	8													
114	六角头螺栓	Bolt	90003802437	11	11	11	11	11													
115	波形弹性垫圈	Spring washer	90003932023	19	19	19	19	19													
116	六角头螺塞	Bolt	90003962020	1	1	1	1	1													
117	密封垫圈	Washer	90003098014	1	1	1	1	1													
118	机油尺管下组件	Lower oil dipstick	VG2600010705	1	1	1	1	1													
119	HOWO用油尺管上组件总成	Gauge	VG1500010600	1	1	1	1	1													
120	王用油尺管上组件总成	Gauge	VG1500010500	1*	1*	1*	1*	1*													
121	单管夹片	Clamp piece	VG2600010647	1	1	1	1	1													
122	橡胶管箍	Hose clip	VG2600010638	1	1	1	1	1													
123	支撑块	Supporting block	VG1500010031	1	1	1	1	1													

Cylinder Block/气缸体部分

序号 No.	名称	Part Name	零部件图号 Part No.	每台数量 Qty																			
				WD615.327/92	WD615.329/93	WD615.334/95	WD615.338/96	WD615.340/99															
124	六角头螺栓	Bolt	90003802411	1	1	1	1	1															
125	弹簧垫圈	Spring washer	90003931102	1	1	1	1	1															
126	平垫圈	Washer	90003930521	1	1	1	1	1															
127	发动机前吊环	Flying rings	VG1540010016	1	1	1	1	1															
128	发动机后吊环	Flying rings	VG1540010017	1	1	1	1	1															
129	六角头螺栓	Bolt	90011350058	4	4	4	4	4															
130	弹簧垫圈	Spring washer	90003931142	4	4	4	4	4															
131	六角头螺栓 M8×40	Bolt	90003802442	8	8	8	8	8															
132	平垫圈	Washer	90003930261	8	8	8	8	8															
133	左支架总成	Support	VG9100590006	1	1	1	1	1															
134	右支架	Support	VG9100590009	1	1	1	1	1															

Crankshaft Flywheel/曲轴飞轮部分

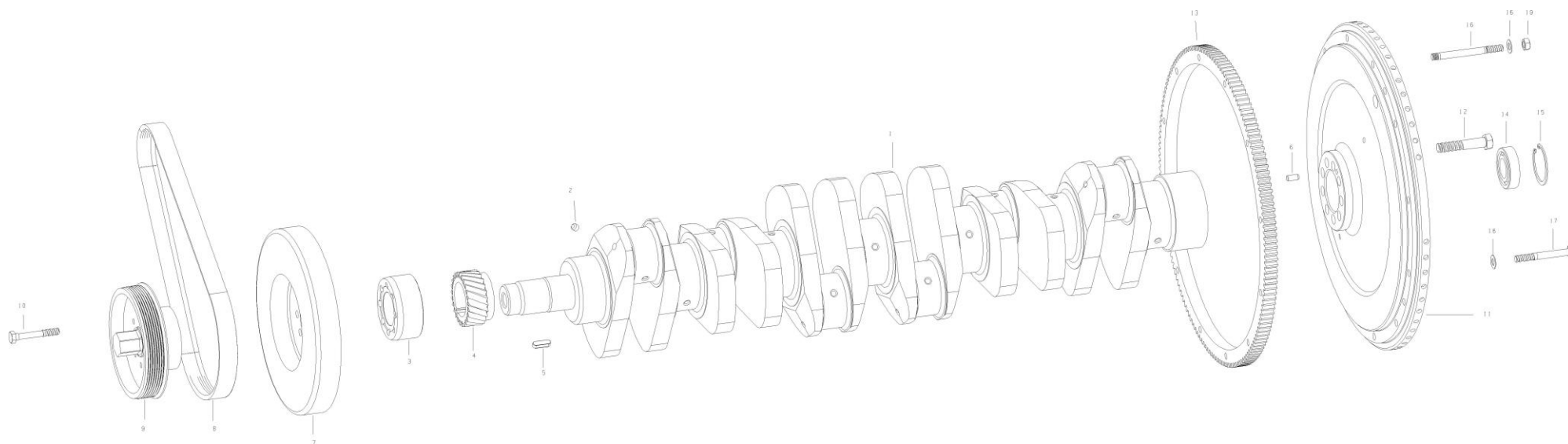

Crankshaft Flywheel/曲轴飞轮部分

序号 No.	名称	Part Name	零部件图号 Part No.	每台数量 Qty																			
				WD615.327/92	WD615.329/93	WD615.334/95	WD615.338/96	WD615.340/99															
-	曲轴总成	Crankshaft ass	61560020029	1	1	1	1	1															
1	曲轴	Crankshaft	61560020024	1	1	1	1	1															
2	圆柱销	Dowel pin	90003901504	6*	6*	6*	6*	6*															
	堵塞	Jam	VG2600020311	6*	6*	6*	6*	6*															
3	法兰	Flange	VG1500020070	1	1	1	1	1															
4	曲轴齿轮	Crankshaft gear	VG14020038	1	1	1	1	1															
5	平键	Key	90003960569	1	1	1	1	1															
6	圆柱销	Dowel pin	90003901418	1	1	1	1	1															
7	减振器	Vibration damper	VG1540020003	1	1	1	1	1															
8	汽车多楔带	Ribbed belt	VG2600020251	1	1	1	1	1															
9	皮带轮	Belt pulley	VG2600020252	1	1	1	1	1															
10	六角头螺栓	Bolt	90003802558	8	8	8	8	8															
11	飞轮	Flywheel	R61540020204				1	1															
			AZ1540020205	1	1	1																	
12	六角头螺栓	Bolt	VG1500020046	9	9	9	9	9															
13	飞轮齿圈	Ring gear	VG2600020208	1	1	1	1	1															
14	向心球轴承	Ball bearing	90003311416	1	1	1	1	1															

Crankshaft Flywheel/曲轴飞轮部分

序号 No.	名称	Part Name	零部件图号 Part No.	每台数量 Qty																			
				WD615.327/92	WD615.329/93	WD615.334/95	WD615.338/96	WD615.340/99															
15	孔用弹性挡圈 62×2	Circlip	90003934310	1	1	1	1	1															
16	波形弹性垫圈 B10	Spring washer	90003932024	12	12	12	12	12															
17	六角头螺栓	Bolt	Q150B1085TF2	10	10	10	10	10															
18	双头螺栓	Stud	90003813571	2	2	2	2	2															
19	六角头螺母	Nut	90003871308	2	2	2	2	2															

Piston and connecting Rod/活塞连杆部分

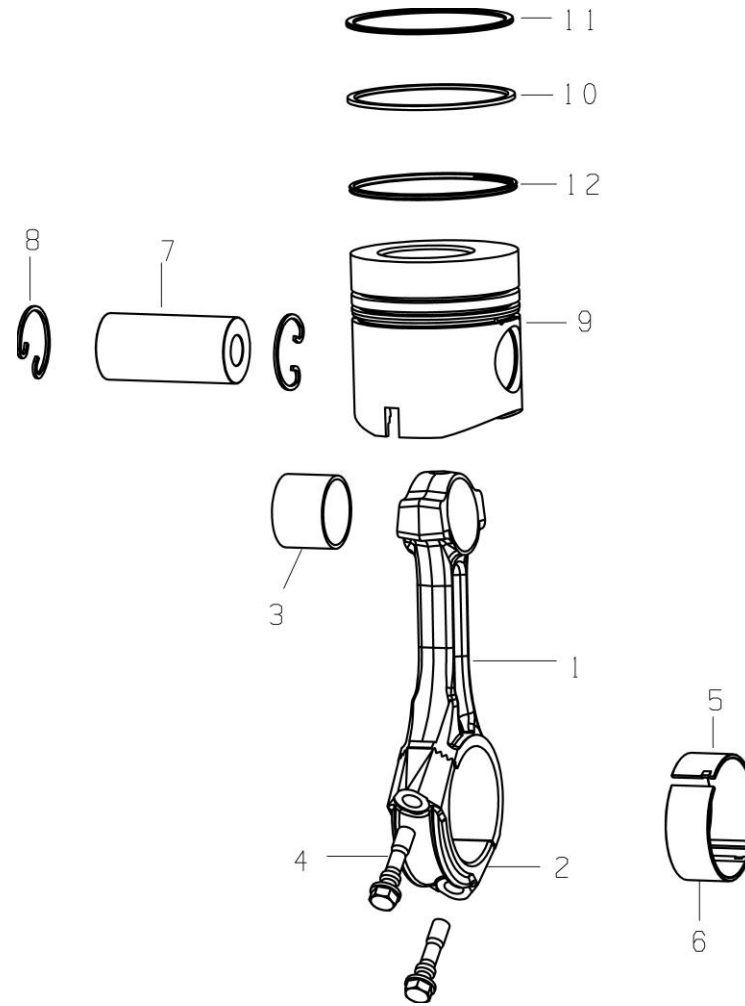

Piston and connecting Rod/活塞连杆部分

序号 No.	名称	Part Name	零部件图号 Part No.	每台数量 Qty																	
				WD615.327/92	WD615.329/93	WD615.334/95	WD615.338/96	WD615.340/99													
1	连杆体	Connecting rod	161500030008	6	6	6	6	6													
2	连杆盖	Connecting rod cover	161500030022	6	6	6	6	6													
3	连杆衬套	Connecting rod bush	VG1500030077	6	6	6	6	6													
4	连杆螺栓	Connecting rod bolt	VG1500030023	12	12	12	12	12													
5	连杆上瓦	Connecting rod bearing	VG1540030015	6	6	6	6	6													
6	连杆下瓦	Connecting rod bearing	VG1540030016	6	6	6	6	6													
7	活塞销	Piston pin	VG1560030013	6	6	6	6	6													
8	活塞销挡圈	Piston pin retaining ring	VG1560030012	12	12	12	12	12													
9	活塞	Piston	VG1540030004	6	6	6	6	6													
10	锥面环	Conical ring	VG1540030006	6	6	6	6	6													
11	梯形桶面环	Double ladder ring	VG1540030007	6	6	6	6	6													
12	螺旋撑簧油环	Spiral spring oil ring	VG1540030008	6	6	6	6	6													

Cylinder Head and Valve-Gear Mechanism/气缸盖和配气机构部分

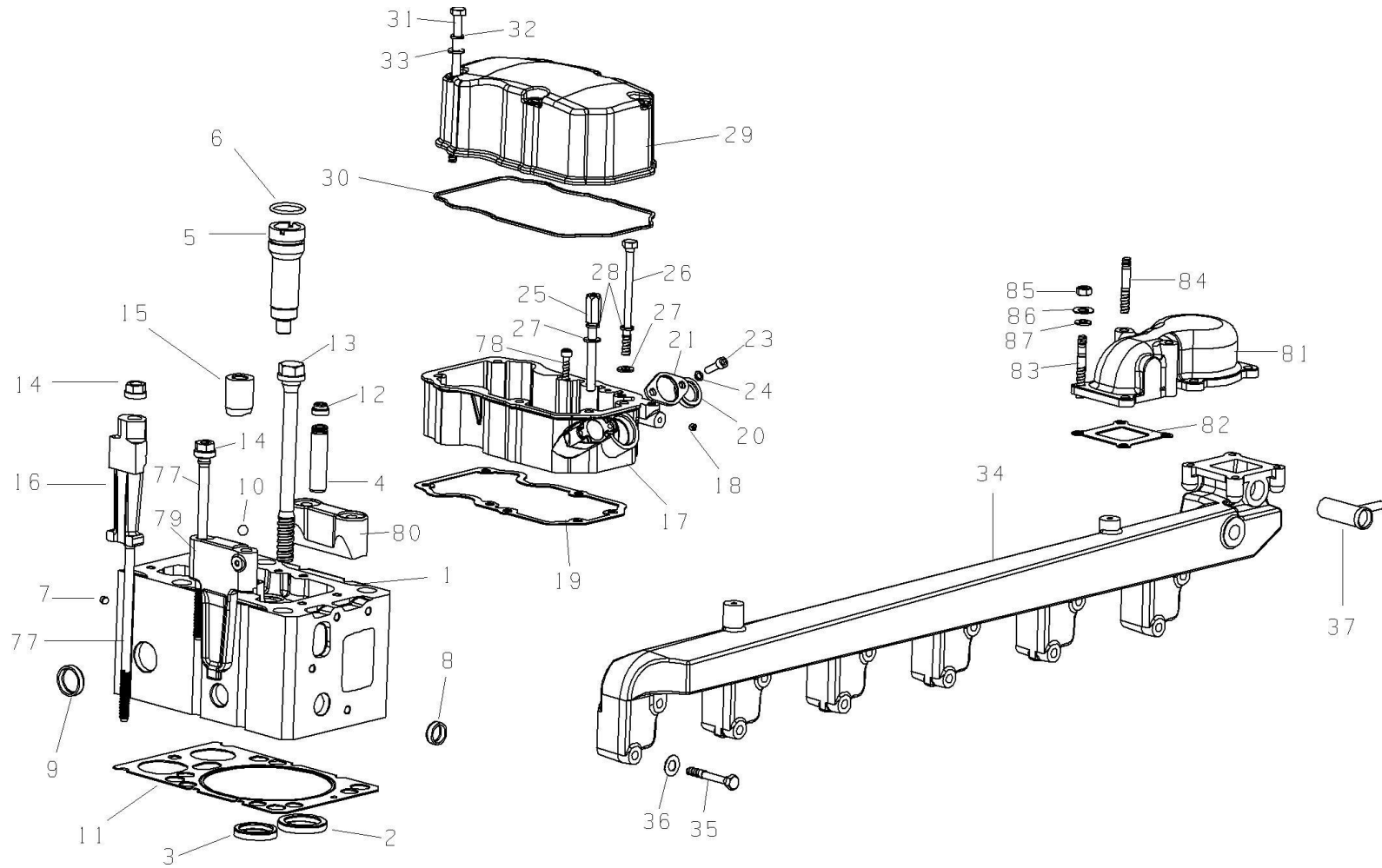

Cylinder Head and Valve-Gear Mechanism/气缸盖和配气机构部分

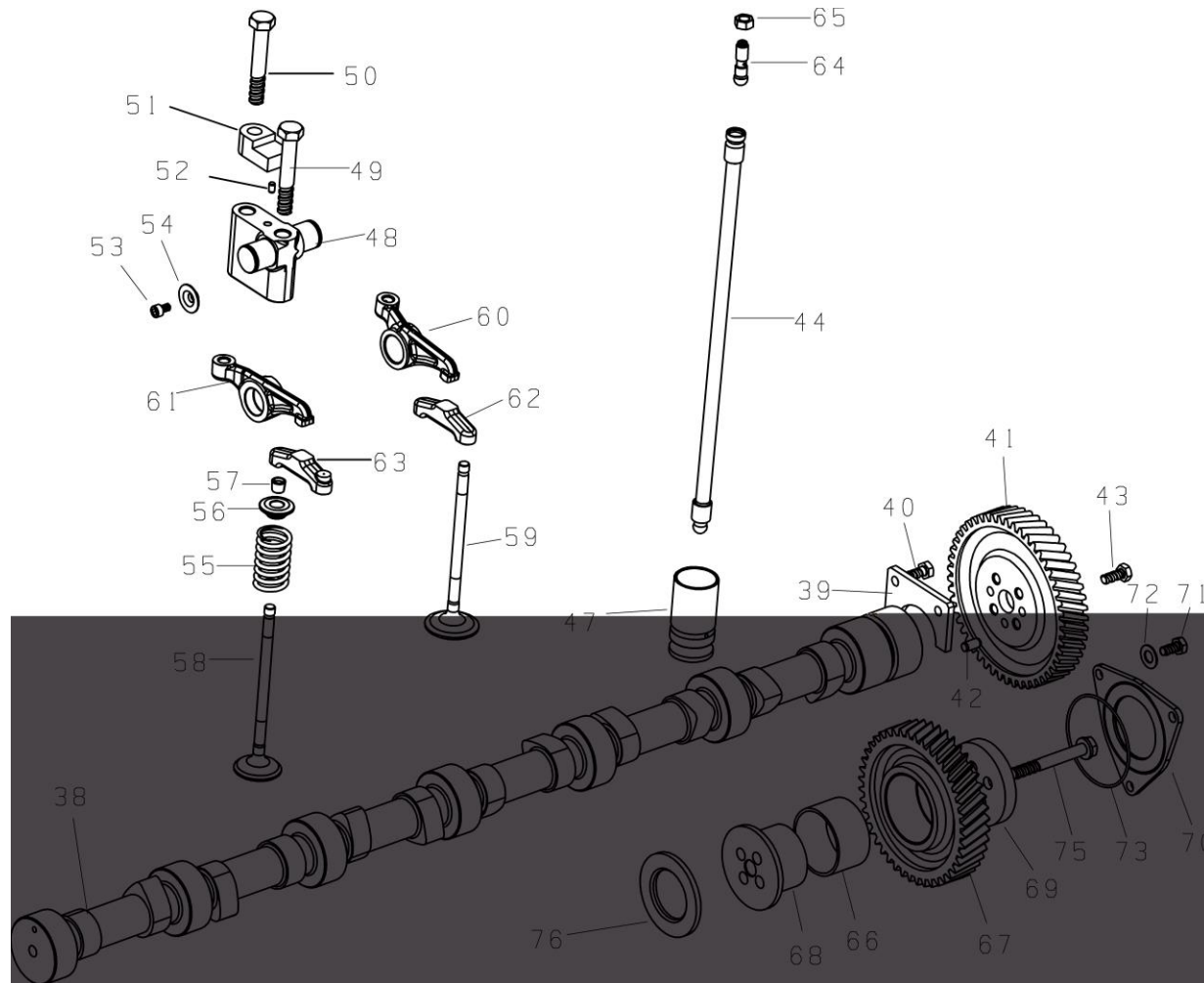

Cylinder Head and Valve-Gear Mechanism/气缸盖和配气机构部分

序号 No.	名称	Part Name	零部件图号 Part No.	每台数量 Qty																	
				WD615.327/92	WD615.329/93	WD615.334/95	WD615.338/96	WD615.340/99													
1	气缸盖	Cylinder head	AZ1099040003	6	6	6	6	6													
2	进气门座	Ring (outlet)	VG1540040006	12	12	12	12	12													
3	排气门座	Ring (inlet)	VG1540040007	12	12	12	12	12													
4	气门导管	Valve guide	VG1540040008	24	24	24	24	24													
5	喷油器衬套	Nozzle holder	VG1092040306	6	6	6	6	6													
6	喷油器衬套密封圈	Nozzle holder gasket	VG1540040010	6	6	6	6	6													
7	油孔堵塞	Bolt	VG1540040011	12	12	12	12	12													
8	碗形塞片	Core plug	90003989721	18	18	18	18	18													
9	碗形塞片	Core plug	90003989294	12	12	12	12	12													
10	钢珠	Steel ball	90016210001	6	6	6	6	6													
11	气缸盖衬垫	Joint	VG1540040015A	6	6	6	6	6													
12	气门杆密封套	Scraper	VG1540040016	24	24	24	24	24													
13	气缸盖主螺栓	Bolt	VG1500040023	24	24	24	24	24													
14	带肩螺母	Nut	VG1200040034	7	7	7	7	7													
15	夹紧块	Clip	VG1200040023A	5	5	5	5	5													
16	夹紧块	Clip	VG1200040027	2	2	2	2	2													
17	摇臂罩下罩总成	Rocker cover lower	VG1099040053	6	6	6	6	6													

Cylinder Head and Valve-Gear Mechanism/气缸盖和配气机构部分

序号 No.	名称	Part Name	零部件图号 Part No.	每台数量 Qty															
				WD615.327/92	WD615.329/93	WD615.334/95	WD615.338/96	WD615.340/99											
18	开槽柱形螺塞	Bolt	Q61506	6	6	6	6	6											
19	摇臂罩下罩衬垫	Gasket	VG1099040051	6	6	6	6	6											
20	骨架油封	Reinforced seal	VG1540040022	6	6	6	6	6											
21	线束连接器法兰	Harness connector flange	VG1540040023	6	6	6	6	6											
22	O型橡胶密封圈	O-ring	VG1540040025	6	6	6	6	6											
23	内六角圆柱头螺钉	Socket bolt	Q218B0620	12	12	12	12	12											
24	弹簧垫圈	Spring washer	90014350003	12	12	12	12	12											
25	六角头螺栓	Bolt	VG1099040036	6	6	6	6	6											
26	六角头螺栓	Bolt	Q150B0870	12	12	12	12	12											
27	平垫圈	Washer	90003930261	18	18	18	18	18											
28	弹簧垫圈	Spring washer	90003931102	18	18	18	18	18											
29	摇臂罩上罩	Rocker cover	VG1099040049	6	6	6	6	6											
30	摇臂罩衬垫	Ring	VG1099040052	6	6	6	6	6											
31	进气管紧固螺栓	Bolt	VG14110064	30	30	30	30	30											
32	波形弹性垫圈	Spring washer	90003932023	30	30	30	30	30											
33	平垫圈	Washer	Q40108	30	30	30	30	30											
34	出水管	Water outlet pipe	VG1540040231	1	1	1	1	1											

Cylinder Head and Valve-Gear Mechanism/气缸盖和配气机构部分

序号 No.	名称	Part Name	零部件图号 Part No.	每台数量 Qty																	
				WD615.327/92	WD615.329/93	WD615.334/95	WD615.338/96	WD615.340/99													
35	六角头螺栓	Bolt	90003802455	12	12	12	12	12													
36	波形弹性垫圈	Spring washer	90003932023	12	12	12	12	12													
37	管接头组件	Connecting piece	VG1500060045	1	1	1	1	1													
38	凸轮轴	Camshaft	VG1540050004	1	1	1	1	1													
39	凸轮轴止推片	Flange	VG14050133	1	1	1	1	1													
40	六角头螺栓	Bolt	90003802411	2	2	2	2	2													
41	凸轮轴正时齿轮	Camshaft gear	VG14050053	1	1	1	1	1													
42	圆柱销	Dowel pin	90003901409	1	1	1	1	1													
43	六角头螺栓	Bolt	90003802443	4	4	4	4	4													
44	气门推杆总成	Push rod assembly	Z61500050931	12	12	12	12	12													
47	气门挺柱	Push rod	VG1500050032	12	12	12	12	12													
48	气门摇臂座	Rocker arm pedestal	VG1540050010D	6	6	6	6	6													
49	六角头螺栓	Bolt	Q150B1275TF2	6	6	6	6	6													
50	六角头螺栓	Bolt	Q150B1295TF2	6	6	6	6	6													
51	气门摇臂座垫块	Rocket bracket block	VG1540050020	6	6	6	6	6													
52	圆柱销	Dowel pin	Q5210508	6	6	6	6	6													
53	内六角螺栓	Socket bolt	Q218B0610	12	12	12	12	12													

Cylinder Head and Valve-Gear Mechanism/气缸盖和配气机构部分

序号 No.	名称	Part Name	零部件图号 Part No.	每台数量 Qty															
				WD615.327/92	WD615.329/93	WD615.334/95	WD615.338/96	WD615.340/99											
54	碗形环	Spring washer	VG1540050023	12	12	12	12	12											
55	气门弹簧	Valve spring	VG1540050011	24	24	24	24	24											
56	气门锁夹	Valve cone	VG1540050012	48	48	48	48	48											
57	气门弹簧座圈	Spring plate	VG1540050013	24	24	24	24	24											
58	排气门	Outlet valve	VG1540050014	12	12	12	12	12											
59	进气门	Inlet valve	VG1540050015	12	12	12	12	12											
60	进气门摇臂总成	Rocket arm (inlet)	VG1540050032	6	6	6	6	6											
61	排气门摇臂总成	Rocket arm (outlet)	VG1540050033	6	6	6	6	6											
62	进气门桥	Valve bridge (inlet)	VG1540050018B	6	6	6	6	6											
63	排气门桥	Valve bridge (outlet)	VG1540059028	6	6	6	6	6											
64	气门间隙调整螺钉	Bolt	VG14050010	12	12	12	12	12											
65	气门间隙调整螺母	Nut	VG2130050065	12	12	12	12	12											
66	衬套	Holder	VG1560050051	1	1	1	1	1											
67	中间齿轮	Intermediate gear	VG1560050052	1	1	1	1	1											
68	中间齿轮轴	Intermediate gear-axle	VG1540059031	1	1	1	1	1											
69	挡板	Clamp	VG1560050045	1	1	1	1	1											
70	盖板	Cover	VG1560050046A	1	1	1	1	1											

Cylinder Head and Valve-Gear Mechanism/气缸盖和配气机构部分

序号 No.	名称	Part Name	零部件图号 Part No.	每台数量 Qty																	
				WD615.327/92	WD615.329/93	WD615.334/95	WD615.338/96	WD615.340/99													
71	六角头螺栓	Bolt	90003802411	3	3	3	3	3													
72	波形弹性垫圈	Spring washer	90003932023	3	3	3	3	3													
73	密封圈	O-ring	90003120602	1	1	1	1	1													
75	六角头螺栓 M10×80	Bolt	VG1560050059	4	4	4	4	4													
76	中间齿轮垫片	Intermediate gear Joint	VG1540059032	1	1	1	1	1													
77	气缸盖螺栓	Bolt	VG1500010185	21	21	21	21	21													
78	内六角圆柱头螺钉	Socket bolt	Q218B0870	6	6	6	6	6													
79	夹紧块	Clamping yoke	VG1099040013A	2	2	2	2	2													
80	夹紧块	Clamping yoke	VG1099040011A	5	5	5	5	5													
81	出水接管	Water outlet take over	VG1540040232	1	1	1	1	1													
82	出水接管垫片	Water outlet take over gasket	VG1540040233	1	1	1	1	1													
83	双头螺柱	Stud	90003813429	2	2	2	2	2													
84	双头螺柱	Stud	90003813467	2	2	2	2	2													
85	I 型六角头螺母	Nut	90003871252	4	4	4	4	4													
86	波形弹性垫圈	Spring washer	90003932023	4	4	4	4	4													
87	平垫圈	Washer	90014040007	4	4	4	4	4													

Water Pump and Cooling System/水泵和冷却系统部分

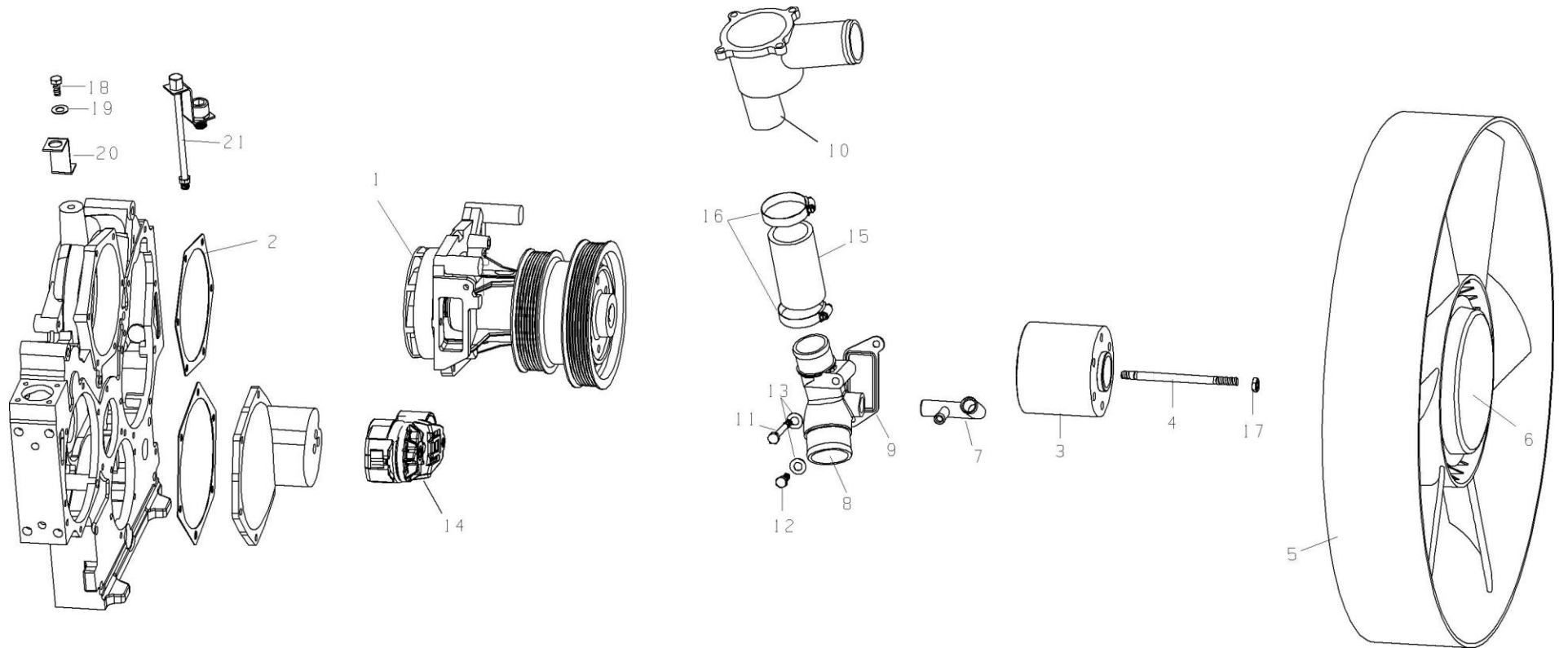

Water Pump and Cooling System/水泵和冷却系统部分

序号 No.	名称	Part Name	零部件图号 Part No.	每台数量 Qty																			
				WD615.327/92	WD615.329/93	WD615.334/95	WD615.338/96	WD615.340/99															
1	水泵总成	Water pump assembly	VG1500060051	1	1	1	1	1															
2	水泵密封垫	Gasket	VG140608	1	1	1	1	1															
3	中间法兰(Φ704 硅油风扇用)	Flange	VG1540060202					1															
	中间法兰(Φ670 刚性风扇用)	Flange	VG1540060250					1*															
	中间法兰(刚性风扇用)	Flange	VG1500060240	1	1	1	1																
	中间法兰(硅油风扇用)	Flange	VG1500060241	1*	1*	1*	1*																
4	双头螺柱(Φ704 硅油风扇用)	Stud	Q1201090F3					6															
	双头螺柱(Φ670 环形风扇用)	Stud	Q12010150F3					6*															
	双头螺柱(刚性风扇用)	Stud	190003813148	6	6	6	6																
	双头螺柱(硅油风扇用)	Stud	190003810020	6*	6*	6*	6*																
5	Φ704 环形硅油风扇总成	Viscous fan	VG1540060201					1															
	Φ670 环形风扇	Fan	VG1540060260					1*															
	Φ640 环形风扇	Fan	VG2600060446			1	1																
	Φ640 硅油风扇	Viscous fan	VG1500060402			1*	1*																
	Φ590 环形风扇	Fan	VG1500060447	1	1																		
	Φ590 硅油风扇	Viscous fan	VG1500060400	1*	1*																		
7	管接头组件	Connecting piece	VG1560060004	1	1	1	1	1															

Water Pump and Cooling System/水泵和冷却系统部分

序号 No.	名称	Part Name	零部件图号 Part No.	每台数量 Qty																	
				WD615.327/92	WD615.329/93	WD615.334/95	WD615.338/96	WD615.340/99													
8	水管接头	Pipe connecting piece	VG1560060022A	1	1	1	1	1													
9	水管接头垫片	Joint	VG14060024	1	1	1	1	1													
10	节温器总成	Thermostat	VG14060136	1	1	1	1	1													
11	六角头螺栓	Bolt	90003800467	1	1	1	1	1													
12	六角头螺栓	Bolt	90003802424	1	1	1	1	1													
13	波形弹性垫片	Spring washer	90003932023	2	2	2	2	2													
14	自动张紧轮	Roll	VG2600060313	1	1	1	1	1													
15	胶管	Hose	VG61000060276	1	1	1	1	1													
16	软管环箍	Hose clamp	90003989308	2	2	2	2	2													
17	2 型全金属六角锁紧螺母	Self-locking nut	90003888452	6	6	6	6	6													
	2 型全金属六角锁紧螺母	Self-locking nut	90003888451	6	6	6	6	6													
18	六角头螺栓 M8×18	Bolt	90003802415	1	1	1	1	1													
19	波形弹性垫圈	Spring washer	90003932023	2	2	2	2	2													
20	支架板	Support	VG1500060001	1	1	1	1	1													
21	水泵加黄油装置	Water pump grease nozzle	VG2600060456	1	1	1	1	1													

Lubricating Oil Pump and Oil Filter/机油泵和滤清器部分

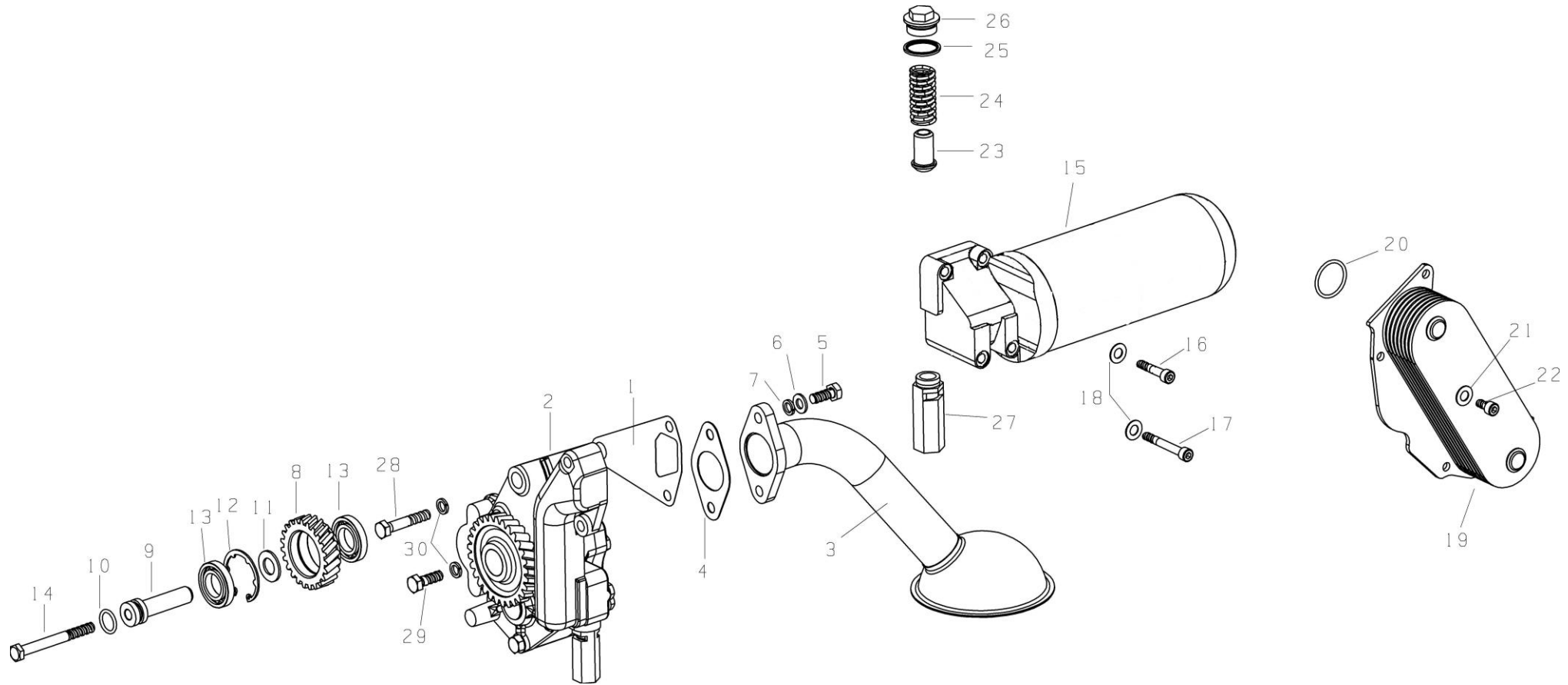

Lubricating Oil Pump and Oil Filter/机油泵和滤清器部分

序号 No.	名称	Part Name	零部件图号 Part No.	每台数量 Qty																			
				WD615.327/92	WD615.329/93	WD615.334/95	WD615.338/96	WD615.340/99															
1	机油泵垫片	Gasket	VG14070055	1	1	1	1	1															
2	45mm 机油泵总成	Oil pump ass	VG1500070021	1	1	1	1	1															
3	集滤器总成	Strainer	VG1800070051	1	1	1	1	1															
4	垫片	Washer	VG140778	1	1	1	1	1															
5	六角头螺栓	Bolt	90003802523	2	2	2	2	2															
6	垫片	Washer	90003930271	2	2	2	2	2															
7	弹簧垫圈	Spring washer	90003931122	2	2	2	2	2															
8	机油泵中间齿轮	Gear	VG14070061	1	1	1	1	1															
9	中间齿轮轴	Gear axle	VG14070056	1	1	1	1	1															
10	密封圈	O-ring	VG14070155	1	1	1	1	1															
11	中间隔圈	Intermediate ring	VG14070049	1	1	1	1	1															
12	带凸齿的孔用挡圈	Ring	90003934732	1	1	1	1	1															
13	向心球轴承	Angular ball bearing	90003311410	2	2	2	2	2															
14	六角头螺栓	Bolt	90003802578	1	1	1	1	1															
15	机油滤清器总成	Oil filter ass	VG1540070005	1	1	1	1	1															
16	内六角圆柱头螺钉	Socket bolt	90003862443	2	2	2	2	2															
17	内六角圆柱头螺钉	Socket bolt	90003862482	2	2	2	2	2															

Lubricating Oil Pump and Oil Filter/机油泵和滤清器部分

序号 No.	名称	Part Name	零部件图号 Part No.	每台数量 Qty																			
				WD615.327/92	WD615.329/93	WD615.334/95	WD615.338/96	WD615.340/99															
18	波形弹性垫圈	Spring washer	90003932023	4	4	4	4	4															
19	机油冷却器（8片）	Oil cooler	VG1500010335	1	1	1	1	1															
20	密封圈	Gasket	VG1400010032	2	2	2	2	2															
21	内六角圆柱头螺钉	Socket bolt	90003862419	4	4	4	4	4															
22	波形弹性垫圈	Spring washer	90003932023	4	4	4	4	4															
23	安全阀	Safety valve	VG14070069	1	1	1	1	1															
24	安全阀弹簧	Safety valve spring	VG14070068	1	1	1	1	1															
25	复合垫圈	Gasket	VG2600010735	1	1	1	1	1															
26	内六角头螺塞	Socket bolt	90003962051	1	1	1	1	1															
27	主油道限压阀总成	Pressure limit valve	VG1500070097	1	1	1	1	1															
28	六角头螺栓	Bolt	90003800551	1	1	1	1	1															
29	六角头螺栓	Bolt	90003802527	1	1	1	1	1															
30	弹簧垫圈	Spring washer	90003931122	2	2	2	2	2															

Fuel System/供油部分

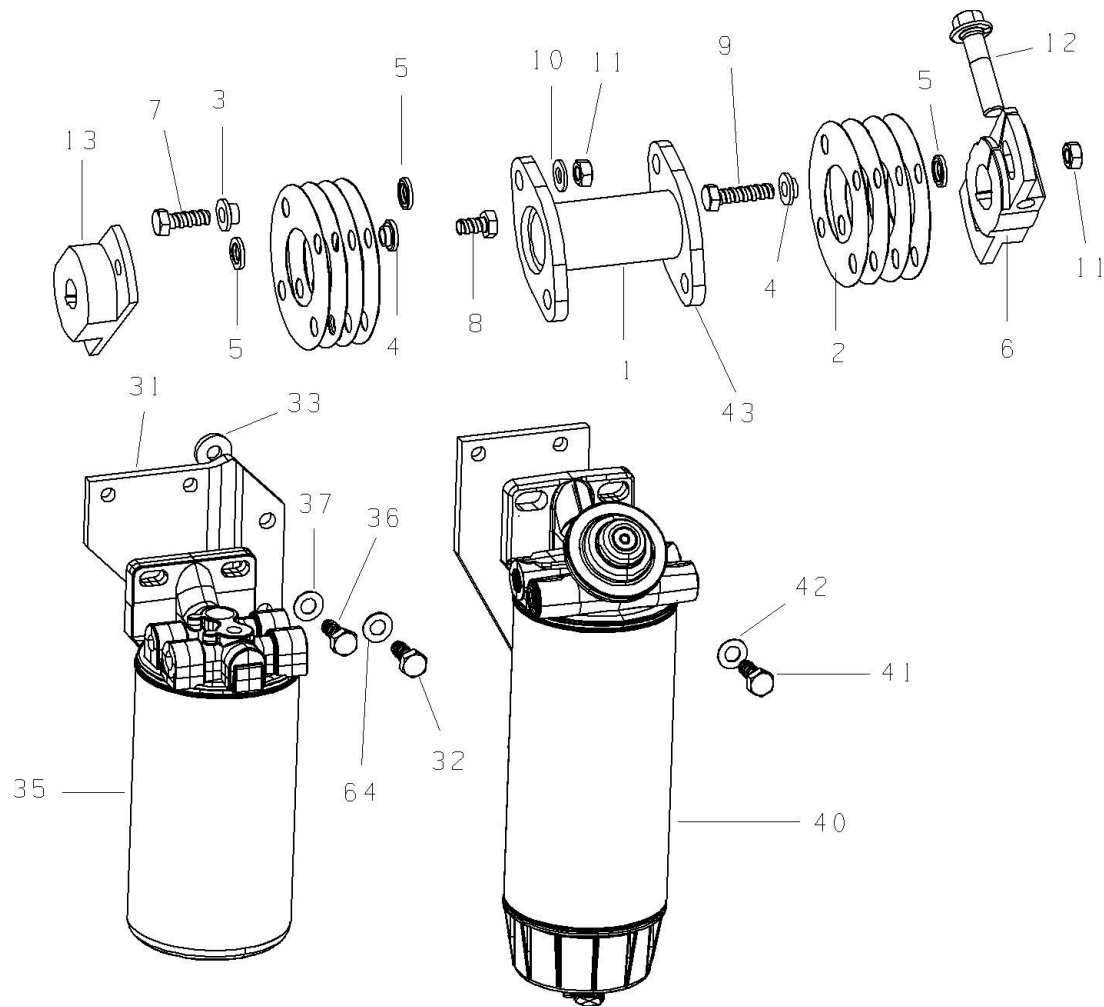

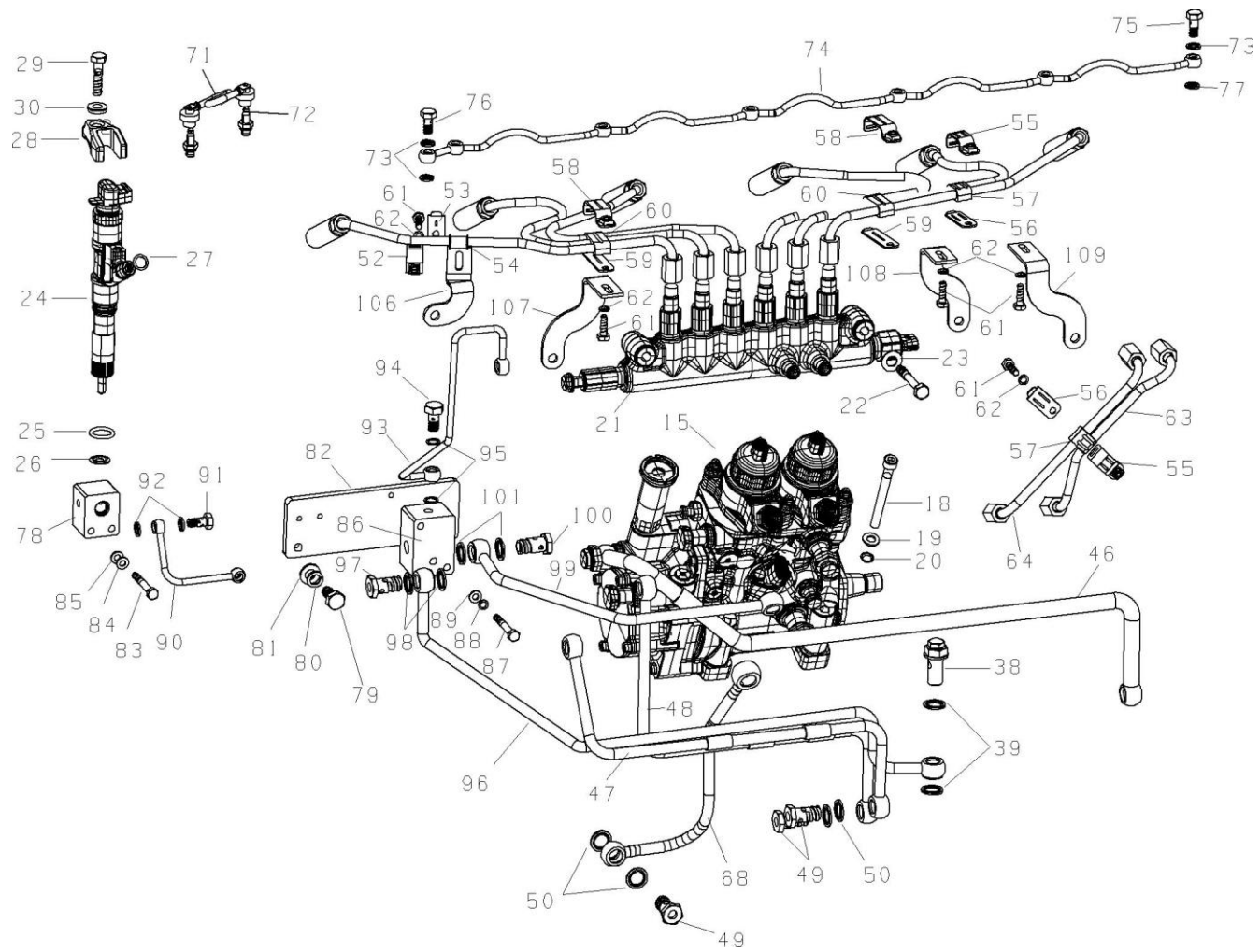

Fuel System/供油部分

序号 No.	名称	Part Name	零部件图号 Part No.	每台数量 Qty																
				WD615.327/92	WD615.329/93	WD615.334/95	WD615.338/96	WD615.340/99												
1	联轴器法兰组件	Coupling flange	VG1540080299	1	1	1	1	1												
2	弹性连接片	Spring sheets	VG1540080004B	8	8	8	8	8												
3	衬套	Bush	VG1540080295	4	4	4	4	4												
4	衬套	Bush	VG1540080296	4	4	4	4	4												
5	垫圈	Washer	VG1540080007B	8	8	8	8	8												
6	角度调节板	Injection adjusting block	VG1540080293	1	1	1	1	1												
7	六角头螺栓	Bolt	90003802544	4	4	4	4	4												
8	六角头螺栓	Bolt	90003802513	2	2	2	2	2												
9	六角头螺栓	Bolt	90003802536	2	2	2	2	2												
10	垫圈	Washer	VG1540080297	4	4	4	4	4												
11	六角螺母	Nut	90003871308	6	6	6	6	6												
12	六角法兰面螺栓	Bolt	VG1500089018	1	1	1	1	1												
13	法兰	Flange	VG1540080292A	1	1	1	1	1												
14	紧固螺母	Nut	R61540080311	1	1	1	1	1												
15	供油泵	Injection pump	R61540080101	1	1	1	1	1												
16	半圆键	Woodruff key	R61540080312	1	1	1	1	1												
17	弹簧垫圈	Spring washer	90014350010	1	1	1	1	1												

Fuel System/供油部分

序号 No.	名称	Part Name	零部件图号 Part No.	每台数量 Qty																		
				WD615.327/92	WD615.329/93	WD615.334/95	WD615.338/96	WD615.340/99														
18	内六角圆柱头螺钉	Socket bolt	VG1540080091	4	4	4	4	4														
19	平垫圈	Washer	90003930261	4	4	4	4	4														
20	自锁垫圈	Washer	VG188250083	4	4	4	4	4														
21	共轨组件	Rail	R61540080016	1	1	1	1	1														
22	六角头螺栓	Bolt	90003802455	2	2	2	2	2														
23	波形弹性垫圈	Spring washer	90003932023	2	2	2	2	2														
24	喷油器总成	Fuel injector ass	VG1540080017A	6	6	6	6	6														
25	喷油器密封圈	O-ring	VG1540080018A	6	6	6	6	6														
26	喷油器垫圈	Washer	VG1540080019B	6	6	6	6	6														
27	密封圈	O-ring	VG1540080095	6	6	6	6	6														
28	喷油器压紧块	Injector clamp	VG1540080021C	6	6	6	6	6														
29	六角头螺栓	Bolt	Q150B0835TF2	6	6	6	6	6														
30	球面垫圈	Spherical washer	VG1540080024	6	6	6	6	6														
31	燃油滤托架	Bracket	VG1540080226	1	1	1	1	1														
32	六角头螺栓	Bolt	90003802523	2	2	2	2	2														
33	大垫圈	Washer	90003930012	2	2	2	2	2														
34	波形弹性垫圈	Spring washer	90003932024	2	2	2	2	2														

Fuel System/供油部分

序号 No.	名称	Part Name	零部件图号 Part No.	每台数量 Qty																	
				WD615.327/92	WD615.329/93	WD615.334/95	WD615.338/96	WD615.340/99													
35	600 系列燃油滤清器总成	Fuel filter	VG1540080030☆	1	1	1	1	1													
			VG1540080330※	1	1	1	1	1													
36	六角头螺栓	Bolt	90003802523	2	2	2	2	2													
37	密封垫圈	Washer	90003932024	2	2	2	2	2													
38	柴滤溢油阀	Overflow valve	VG1540080022	1	1	1	1	1													
39	密封垫圈	Washer	VG2600080200	2	2	2	2	2													
40	400 系列燃油滤清器总成	Fuel filter	VG1540080132☆	1	1	1	1	1													
			VG1092080032※	1	1	1	1	1													
41	六角头螺栓	Bolt	90003802523	2	2	2	2	2													
42	波形弹性垫圈	Spring washer	90003932024	2	2	2	2	2													
43	联轴器总成	Coupling	VG1540080300	1	1	1	1	1													
44	空心螺栓 A8 M14×1.5	Bolt	90003962621	1	1	1	1	1													
45	密封垫圈	Washer	VG2600080200	2	2	2	2	2													
46	输油泵进油管	Hose	VG1540089156	1	1	1	1	1													
47	燃油管	Hose	VG1540089098☆	1	1	1	1	1													
			VG1099089098※	1	1	1	1	1													
48	燃油管	Hose	VG1540089099☆	1	1	1	1	1													

Fuel System/供油部分

序号 No.	名称	Part Name	零部件图号 Part No.	每台数量 Qty															
				WD615.327/92	WD615.329/93	WD615.334/95	WD615.338/96	WD615.340/99											
			VG1099089099※	1	1	1	1	1											
49	空心螺栓 A8 M14×1.5	Bolt	90003962621	3	3	3	3	3											
50	密封垫圈	Washer	VG2600080200	6	6	6	6	6											
51	高压油管组合件	High-pressure fuel line	VG1540080040	1	1	1	1	1											
52	单管管夹上片组件	Clamp-upper piece	VG1540080057	1	1	1	1	1											
53	单管管夹下片	Clamp-lower piece	VG1540080048	1	1	1	1	1											
54	单管管夹衬垫	Gasket	VG1540080049	1	1	1	1	1											
55	双管管夹上片组件	Clamp-upper piece	VG1540080058	3	3	3	3	3											
56	双管管夹下片	Clamp-lower piece	VG1540080052	3	3	3	3	3											
57	双管管夹衬垫	Gasket	VG1540080053	3	3	3	3	3											
58	三管管夹上片组件	Clamp-upper piece	VG1540080059	2	2	2	2	2											
59	三管管夹下片	Clamp-lower piece	VG1540080055	2	2	2	2	2											
60	三管管夹衬垫	Gasket	VG1540080056	2	2	2	2	2											
61	六角头螺栓	Bolt	90003802331	6	6	6	6	6											
62	弹簧垫圈	Spring washer	90014350003	6	6	6	6	6											
63	高压油管组件（一）	Injection pipe (1)	VG1540089093	1	1	1	1	1											
64	高压油管组件（二）	Injection pipe (2)	VG1540089094	1	1	1	1	1											

Fuel System/供油部分

序号 No.	名称	Part Name	零部件图号 Part No.	每台数量 Qty																			
				WD615.327/92	WD615.329/93	WD615.334/95	WD615.338/96	WD615.340/99															
65	高压油泵润滑油管总成	Oil line assembly	VG1560070060	1	1	1	1	1															
66	空心螺栓	Bolt	90003962607	1	1	1	1	1															
67	密封垫圈	Washer	90003098010	2	2	2	2	2															
68	润滑油回油管组件	Oil return line	VG1540089097	1	1	1	1	1															
69	空心螺栓	Bolt	90003962621	1	1	1	1	1															
70	密封垫圈	Washer	VG2600080200	2	2	2	2	2															
71	喷油器回油短管组件	Fuel leak-off line	VG1099089065	6	6	6	6	6															
72	接头	Bolt	VG1099089064	12	12	12	12	12															
73	密封垫圈	Washer	VG260080201	24	24	24	24	24															
74	喷油器回油管总成	Fuel leak-off line assembly	VG1099089066	1	1	1	1	1															
75	空心螺栓	Bolt	VG1540080081	6	6	6	6	6															
76	空心螺栓	Bolt	90003962603	1	1	1	1	1															
77	密封垫圈	Washer	VG2600080200	14	14	14	14	14															
78	燃油温度传感器座	Fuel temp sensor bracket	VG1540080067	1	1	1	1	1															
79	六角头螺栓	Bolt	Q150B0645	2	2	2	2	2															
80	弹簧垫圈	Spring washer	90014350003	2	2	2	2	2															
81	平垫圈	Washer	90014330002	2	2	2	2	2															

Fuel System/供油部分

序号 No.	名称	Part Name	零部件图号 Part No.	每台数量 Qty																				
				WD615.327/92	WD615.329/93	WD615.334/95	WD615.338/96	WD615.340/99																
82	固定板	Mounting plate	VG1540080298	1	1	1	1	1																
83	六角头螺栓	Bolt	90011350026	2	2	2	2	2																
84	弹簧垫圈	Spring washer	90003931122	2	2	2	2	2																
85	平垫圈	Washer	90003930271	2	2	2	2	2																
86	回油连接座	Oil return bracket	VG1540080071	1	1	1	1	1																
87	六角头螺栓	Bolt	Q150B0645	2	2	2	2	2																
88	弹簧垫圈	Spring washer	90014350003	2	2	2	2	2																
89	平垫圈	Washer	90014330002	2	2	2	2	2																
90	回油管	Fuel leak-off line	VG1540080072	1	1	1	1	1																
91	空心螺栓	Bolt	90003962603	2	2	2	2	2																
92	密封垫圈	O-ring	VG2600080201	4	4	4	4	4																
93	共轨组件回油管	Fuel return pipe	VG1540089073	1	1	1	1	1																
94	空心螺栓 A4 M10×1	Bolt	90003962607	1	1	1	1	1																
95	密封垫圈	O-ring	90003098010	2	2	2	2	2																
96	柴滤回油管	Fuel return pipe (to filter)	VG1540089074☆	1	1	1	1	1																
			VG1099089074※	1	1	1	1	1																
97	空心螺栓 A8 M14×1.5	Blot	90003962621	1	1	1	1	1																

Fuel System/供油部分

序号 No.	名称	Part Name	零部件图号 Part No.	每台数量 Qty																	
				WD615.327/92	WD615.329/93	WD615.334/95	WD615.338/96	WD615.340/99													
98	密封垫圈	O-ring	VG2600080200	2	2	2	2	2													
99	油泵回油管	Fuel return pipe (to pump)	VG1540089096	1	1	1	1	1													
100	空心螺栓 A8 M14×1.5	Blot	90003962621	1	1	1	1	1													
101	密封垫圈	O-ring	VG2600080200	2	2	2	2	2													
103	空心螺栓 A8 M14×1.5	Blot	90003962621	1	1	1	1														
104	密封垫圈	O-ring	VG2600080200	2	2	2	2	1													
105	卡箍	pipe clip	90003171697	3	3	3	3	2													
106	支承架（一）	Supporting plate（1）	VG1540080076A	1	1	1	1	3													
107	支承架（二）	Supporting plate（2）	VG1540080077	1	1	1	1	1													
108	支承架（三）	Supporting plate（3）	VG1540080078A	1	1	1	1	1													
109	支承架（四）	Supporting plate（4）	VG1540080079	1	1	1	1	1													
110	1型六角螺母	Nut	90003871252	1	1	1	1	1													
111	波形弹性垫圈	Washer	90003932023	1	1	1	1	1													
111	波形弹性垫圈	Washer	90003932023	1	1	1	1	1													
								1													

Electrical System/电器系统部分

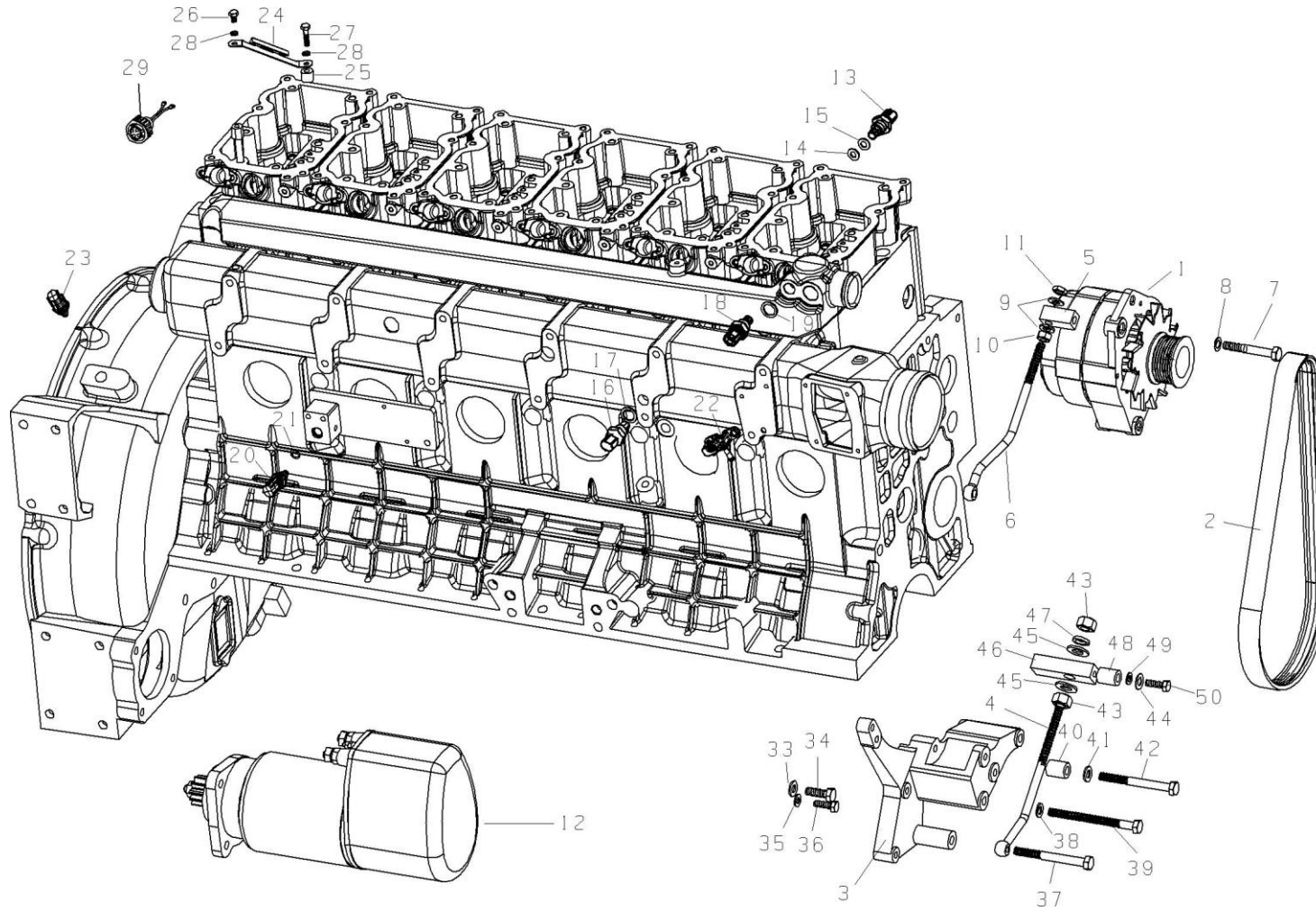

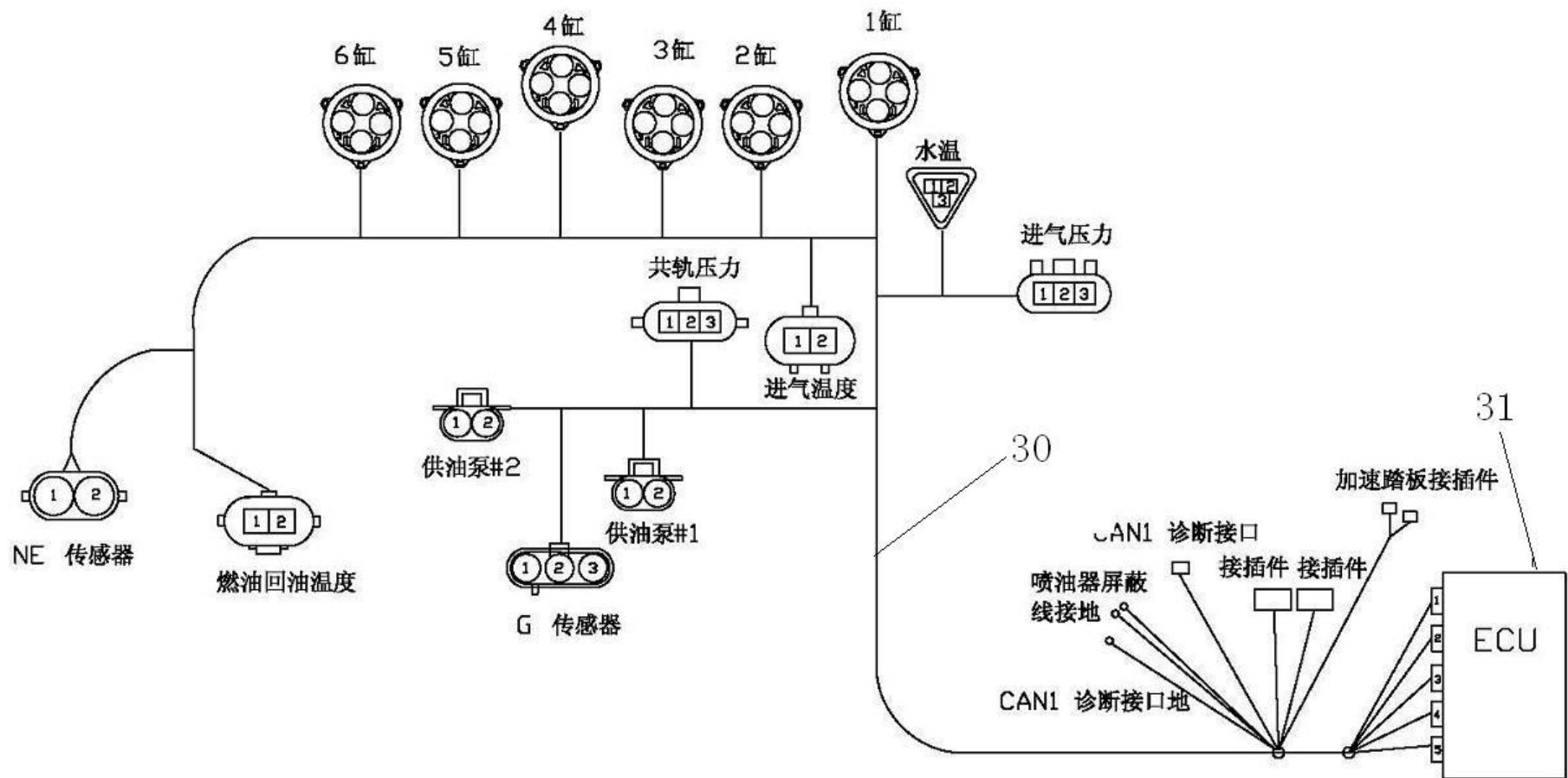

Electrical System/电器系统部分

序号 No.	名称	Part Name	零部件图号 Part No.	每台数量 Qty																			
				WD615.327/92	WD615.329/93	WD615.334/95	WD615.338/96	WD615.340/99															
1	1.5kW 交流发电机	Alternator	VG1560090012	1	1	1	1	1															
2	发电机多楔带	Ribbed belt	VG1500090066	2	2	2	2	2															
3	空调托架	Air-condition bracket	VG1500130018	1	1	1	1	1															
4	拉紧螺栓	Bolt	VG1500090026	1	1	1	1	1															
5	拉紧块	Distance piece	VG1500090027	1	1	1	1	1															
6	拉紧螺栓	Bolt	VG1500090018	1	1	1	1	1															
7	六角头螺栓	Bolt	90003800564	1	1	1	1	1															
8	鞍形弹性垫圈	Spring washer	90003932025	1	1	1	1	1															
9	平垫圈	Washer	90003935125	2	2	2	2	2															
10	1 型六角螺母	Nut	90003871305	1	1	1	1	1															
11	2 型全金属六角锁紧螺母	Nut	90003888452	1	1	1	1	1															
12	减速型起动机	Starter	VG1560090001	1	1	1	1	1															
13	压力传感器	Pressure sensor	VG1500090051J	1	1	1	1	1															
14	紫铜垫圈	Washer	VG2600080275	1	1	1	1	1															
15	平垫圈	Washer	90003930261	1	1	1	1	1															
16	进气温度传感器	Temperature sensor	VG1540090003	1	1	1	1	1															
17	密封垫圈	Sealing washer	Q72316T3M	1	1	1	1	1															

Electrical System/电器系统部分

序号 No.	名称	Part Name	零部件图号 Part No.	每台数量 Qty																			
				WD615.327/92	WD615.329/93	WD615.334/95	WD615.338/96	WD615.340/99															
18	冷却水温传感器	Coolant temp. sensor	VG1540090004	1	1	1	1	1															
19	密封垫圈	Washer	Q72316T3M	1	1	1	1	1															
20	柴油温度传感器	Fuel temp. sensor	R61540090005	1	1	1	1	1															
21	传感器密封圈	Sealing washer	R61540090006	1	1	1	1	1															
22	进气压力传感器	Pressure sensor	R61540090007	1	1	1	1	1															
23	曲轴转速传感器	Crankshaft speed sensor	R61540090008	1	1	1	1	1															
24	线束支架	Clamp	VG1099090033	6	6	6	6	6															
25	螺栓衬套	Bolt bush	VG1099090034A	6	6	6	6	6															
26	六角头螺栓	Bolt	90003802307	6	6	6	6	6															
27	六角头螺栓	Bolt	Q150B0640	6	6	6	6	6															
28	弹簧垫圈	Spring washer	90014350003	12	12	12	12	12															
29	喷油器线束总成 I		VG1540090025A	6	6	6	6	6															
30	ECU 控制总成	ECU assembly	R61540090002	1	1	1	1	1															
31	线束总成	Wiring harness	VG1540090009C	1	1	1	1	1															
32	支承架	Supporting	VG1540090091A	1	1	1	1	1															
33	平垫圈	Washer	90003930271	1	1	1	1	1															
34	六角头螺栓	Bolt	90003802527	1	1	1	1	1															

Electrical System/电器系统部分

序号 No.	名称	Part Name	零部件图号 Part No.	每台数量 Qty																			
				WD615.327/92	WD615.329/93	WD615.334/95	WD615.338/96	WD615.340/99															
35	平垫圈	Washer	90014040007	1	1	1	1	1															
36	六角头螺栓	Bolt	90003802424	1	1	1	1	1															
37	六角头螺栓	Bolt	90003800568	1	1	1	1	1															
38	小垫圈	Washer	90014070002	1	1	1	1	1															
39	六角头螺栓	Bolt	90003800575	1	1	1	1	1															
40	衬套	Bush	VG1500130019	1	1	1	1	1															
41	鞍型弹性垫圈	Spring washer	90003932025	1	1	1	1	1															
42	六角头螺栓	Bolt	90003800568	1	1	1	1	1															
43	1 型六角螺母	Nut	90012630006	2	2	2	2	2															
44	波形弹性垫圈	Spring washer	90003932023	2	2	2	2	2															
45	平垫圈	Washer	90003935015	2	2	2	2	2															
46	间隔块	Spacer block	VG1500130027	1	1	1	1	1															
47	波形弹性垫圈	Spring washer	90003931162	1	1	1	1	1															
48	轴套	Bush	VG581C60018	2	2	2	2	2															
49	小垫圈	Washer	90003932309	2	2	2	2	2															
50	六角头螺栓	Bolt	90003802424	2	2	2	2	2															

Intake Manifold and Exhaust Manifold/进排气系统部分

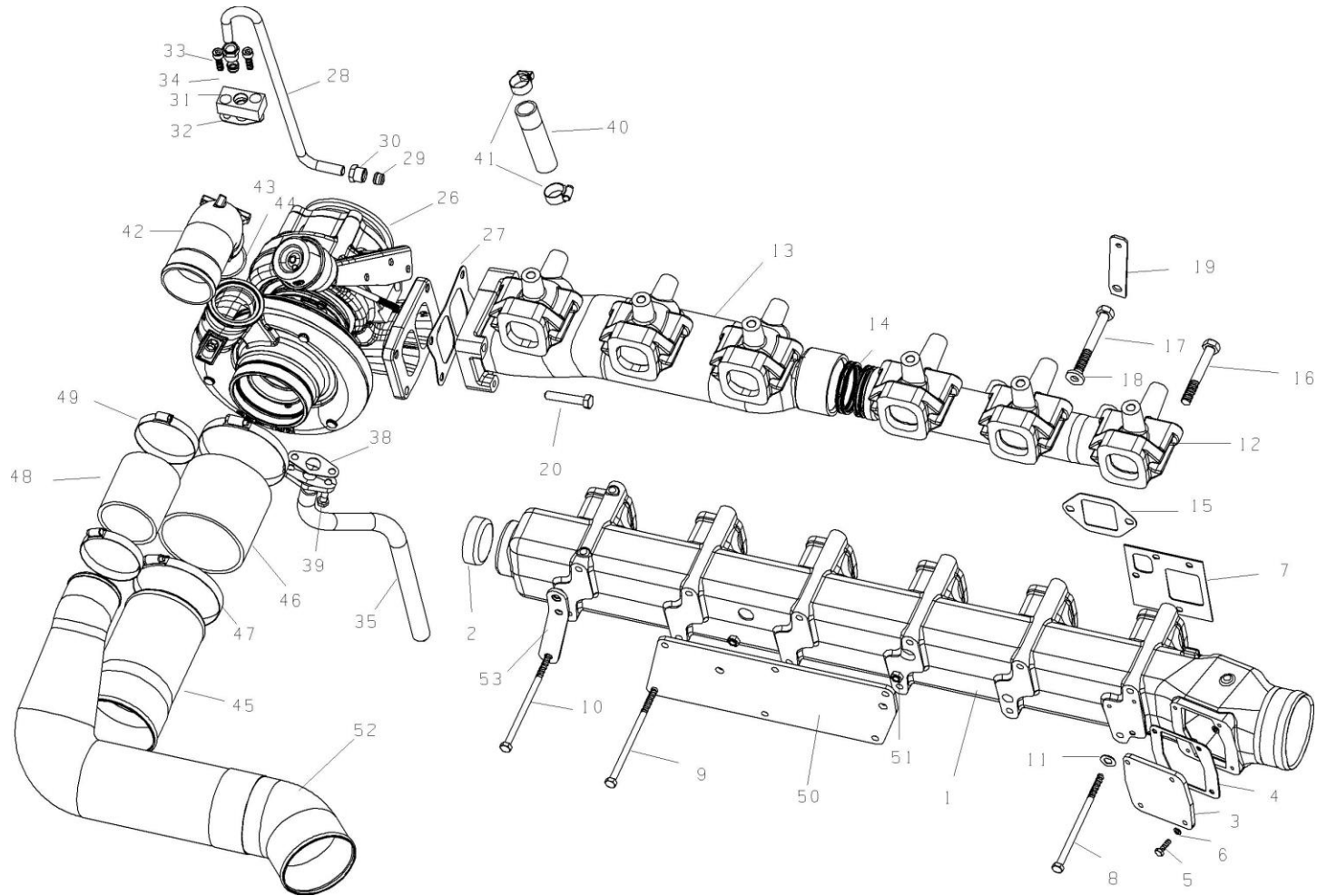

Intake Manifold and Exhaust Manifold/进排气系统部分

序号 No.	名称	Part Name	零部件图号 Part No.	每台数量 Qty																			
				WD615.327/92	WD615.329/93	WD615.334/95	WD615.338/96	WD615.340/99															
1	进气管	Intake manifold	VG1540110002	1	1	1	1	1															
2	碗形塞片 60/8	Core plug	90003989286	1	1	1	1	1															
3	进气管盖板	Intake manifold cover	VG1540110011A	1	1	1	1	1															
4	进气管盖板垫片	Gasket	VG1540110018A	1	1	1	1	1															
5	六角头螺栓 M6×20	Bolt	90003802331	4	4	4	4	4															
6	波形弹性垫圈	Spring washer	90003932008	4	4	4	4	4															
7	进气管垫片	Gasket	VG1500110024	6	6	6	6	6															
8	六角头螺栓	Bolt	VG1540110025	5	5	5	5	5															
9	六角头螺栓	Bolt	90003800497	5	5	5	5	5															
10	六角头螺栓	Bolt	VG1540110054	2	2	2	2	2															
11	波形弹性垫圈	Spring washer	90003932023	12	12	12	12	12															
12	前排气歧管	Exhaust manifold	VG1540110003			1	1	1															
			VG2600111290	1	1																		
13	后排气歧管	Exhaust manifold	VG1540110004A			1	1	1															
			VG2600111280	1	1																		
14	排气管密封环	Seal ring	VG1540110005	4	4	4	4	4															
15	排气管垫片	Gasket	VG1560110111	6	6	6	6	6															

Intake Manifold and Exhaust Manifold/进排气系统部分

序号 No.	名称	Part Name	零部件图号 Part No.	每台数量 Qty																	
				WD615.327/92	WD615.329/93	WD615.334/95	WD615.338/96	WD615.340/99													
16	排气管紧固螺栓	Bolt	VG1560110104	11	11	11	11	11													
17	排气管紧固螺栓	Bolt	VG1560110105	1	1	1	1	1													
18	止推垫圈	Washer	VG609070067	1	1	1	1	1													
19	支架	Support	VG2600110871	1	1	1	1	1													
20	六角头螺栓	Bolt	VG1560110241	4	4	4	4	4													
21	六角头螺栓	Bolt	Q150B0615	2	2	2	2	2													
22	弹簧垫圈	Spring washer	90014350003	2	2	2	2	2													
23	联接软管	Hose	VG1540110019	1	1	1	1	1													
24	管接头	Connecting pipe	VG1540110020	1	1	1	1	1													
25	软管卡箍	Clamp	90003989300	2	2	2	2	2													
26	HOLSET 废气涡轮增压器	Turbo charger	VG1540110006			1	1	1													
			VG1540110098	1	1																
27	增压器垫片	Gasket	VG1540110017			1	1	1													
			VG1500119011	1	1																
28	增压器进油管	Hose	VG1540110013A			1	1	1													
			VG1560070013	1	1																
29	卡套	Bush	90003559563	2	2	2	2	2													

Intake Manifold and Exhaust Manifold/进排气系统部分

序号 No.	名称	Part Name	零部件图号 Part No.	每台数量 Qty																				
				WD615.327/92	WD615.329/93	WD615.334/95	WD615.338/96	WD615.340/99																
30	联管螺母 AL12	Nut	90003559513	2	2	2	2	2																
31	进油管法兰	Flange	VG1560110152	1	1	1	1	1																
32	进油管垫片	Gasket	VG609E110050	1	1	1	1	1																
33	内六角圆柱头螺钉	Bolt	90003862428	2	2	2	2	2																
34	自锁垫圈	Retaining ring	VG188250083	2	2	2	2	2																
35	增压器回油管总成	Oil return tube assembly	VG1540110009A			1	1	1																
			VG1560070040	1	1																			
38	回油管法兰垫片	Gasket	VG2600110048	1	1	1	1	1																
39	回油管螺栓	Bolt	VG1460070014	2	2	2	2	2																
40	增压器回油用软管	Hose	VG2600070071	1	1	1	1	1																
41	软管卡箍	Hose clamp	90003989301	2	2	2	2	2																
42	联接弯管	Connecting pipe	VG1560110165	1	1	1	1	1																
43	夹子	Clamp	VG1560110226	1	1	1	1	1																
44	密封圈	O-ring	VG190320035	1	1	1	1	1																
45	压气机进气管	Compressor intake pipe	VG1500119169	1	1	1	1	1																
	压气机进气管（后取力）	Compressor intake pipe	VG1500119269	1	1	1	1	1																
46	带纤维夹层橡胶软管	Hose	VG1540110034			1	1	1																

Intake Manifold and Exhaust Manifold/进排气系统部分

序号 No.	名称	Part Name	零部件图号 Part No.	每台数量 Qty																			
				WD615.327/92	WD615.329/93	WD615.334/95	WD615.338/96	WD615.340/99															
			VG9112530148	1	1																		
47	软管卡箍	Hose clamp	90003989312	2	2	2	2	2															
48	带纤维夹层橡胶软管	Hose	VG2600110824	1	1	1	1	1															
49	软管卡箍	Hose clamp	90003989318	2	2	2	2	2															
50	共轨支架	Support	VG1540110016A	1	1	1	1	1															
51	焊接六角螺母 M8	Nut	M8 DIN929	2	2	2	2	2															
52	管子总成	Pipe	VG1500119013	1	1	1	1	1															
	管子总成(带放气阀)	Pipe	VG1500119313	1	1	1	1	1															
	管子总成(后取力)	Pipe	VG1500119213	1	1	1	1	1															
54	中冷管支承板	Pipe supporting plate	VG1540110052	1	1	1	1	1															
55	焊接六角螺母 M8	Nut	M8 DIN929	1	1	1	1	1															
56	卡箍带	Hose clamp	VG1560110021	1	1	1	1	1															
57	六角头螺栓	Bolt	90003802411	1	1	1	1	1															
58	调整垫圈	Washer	VG609E110036	1	1	1	1	1															
59	拉紧销	Clamping pin	VG209190017	1	1	1	1	1															
60	拉紧销	Clamping pin	VG1700550013	1	1	1	1	1															
61	内六角圆柱头螺钉	Bolt	90003862462	1	1	1	1	1															

Intake Manifold and Exhaust Manifold/进排气系统部分

序号 No.	名称	Part Name	零部件图号 Part No.	每台数量 Qty																			
				WD615.327/92	WD615.329/93	WD615.334/95	WD615.338/96	WD615.340/99															
62	线束支架	Support	VG1540110053A	1	1	1	1	1															

Water-Cooled Air Compressor/水冷空压机部分

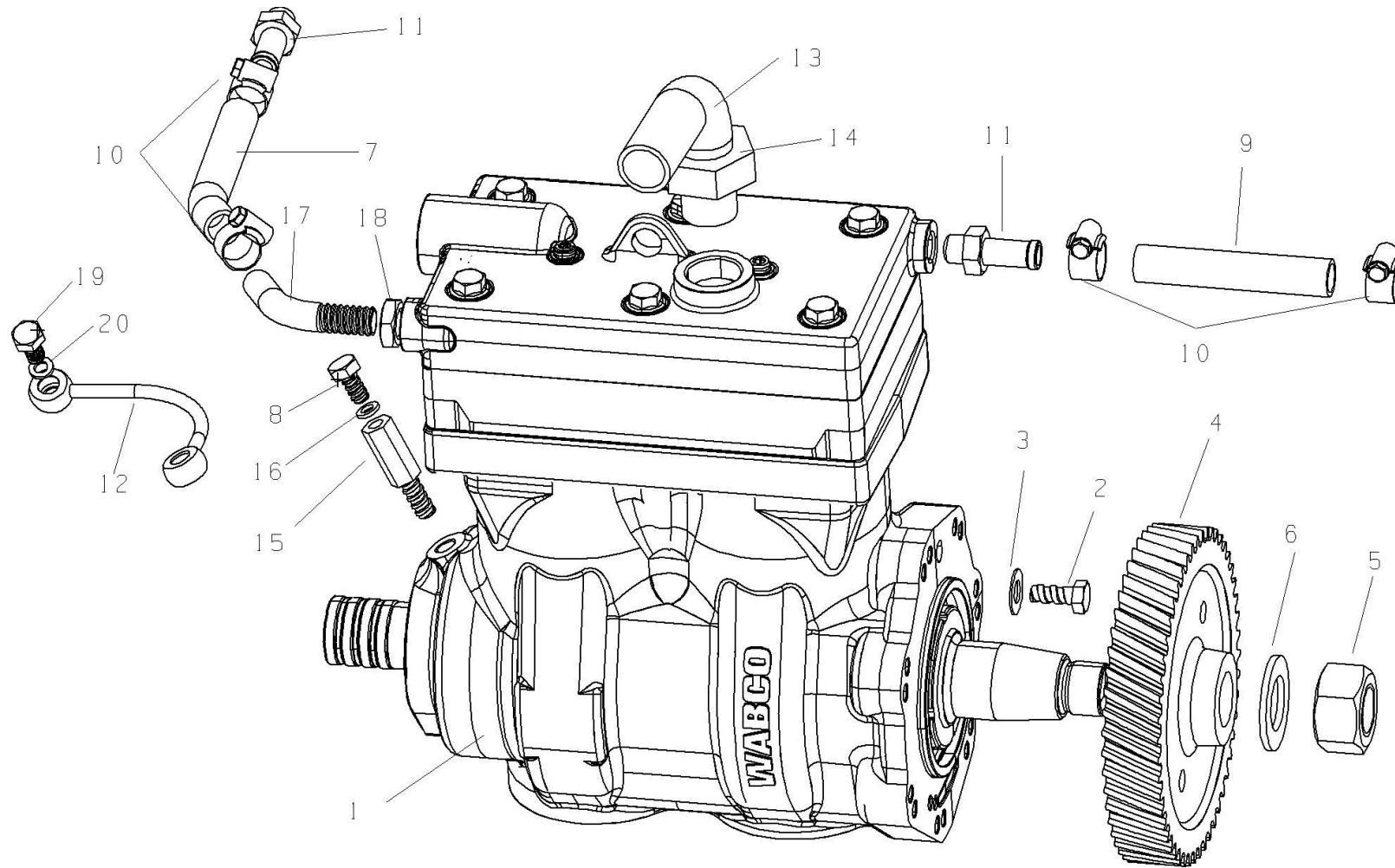

Water-Cooled Air Compressor/水冷空压机部分

序号 No.	名称	Part Name	零部件图号 Part No.	每台数量 Qty																	
				WD615.327/92	WD615.329/93	WD615.334/95	WD615.338/96	WD615.340/99													
1	Wabco 双缸水冷空压机	Water cooling air compressor	VG1099130010	1	1	1	1	1													
2	六角头螺栓	Bolt	Q150B0820TF2	7	7	7	7	7													
3	波形弹性垫圈	Spring washer	90003932023	7	7	7	7	7													
4	喷油泵齿轮	Gear	VG1560130064	1	1	1	1	1													
5	六角螺母	Nut	VG2600130045	1	1	1	1	1													
6	垫片	Joint	VG409020045	1	1	1	1	1													
7	空压机进水管	Hose	VG1092060010	1	1	1	1	1													
8	空心螺栓	Bolt	VG1560070012	1	1	1	1	1													
9	空压机出水管	Hose	VG1560060019	1	1	1	1	1													
10	软管卡箍	Hose clamp	90003989336	4	4	4	4	4													
11	水冷空压机水管接头	Water pipe connector	VG2600130026	2	2	2	2	2													
12	空压机润滑油管总成	Oil pipe	VG1560070050	1	1	1	1	1													
13	空压机进气管接头	Intake pipe connector	VG1560130035	1	1	1	1	1													
14	六角螺母	Nut	90003559778	1	1	1	1	1													
15	过渡接头	Transition joint	VG1560070051	2	2	2	2	2													
16	密封垫圈	Washer	VG2600080200	3	3	3	3	3													
17	空压机进水管接头	Water inlet connector	VG1560060012	1	1	1	1	1													

Water-Cooled Air Compressor/水冷空压机部分

序号 No.	名称	Part Name	零部件图号 Part No.	每台数量 Qty																			
				WD615.327/92	WD615.329/93	WD615.334/95	WD615.338/96	WD615.340/99															
18	六角薄螺母	Nut	Q351B14	1	1	1	1	1															
19	空心螺栓	Bolt	190003962607	1	1	1	1	1															
20	垫圈	Washer	VG2600130037	1	1	1	1	1															

Oil Pan/油底壳部分

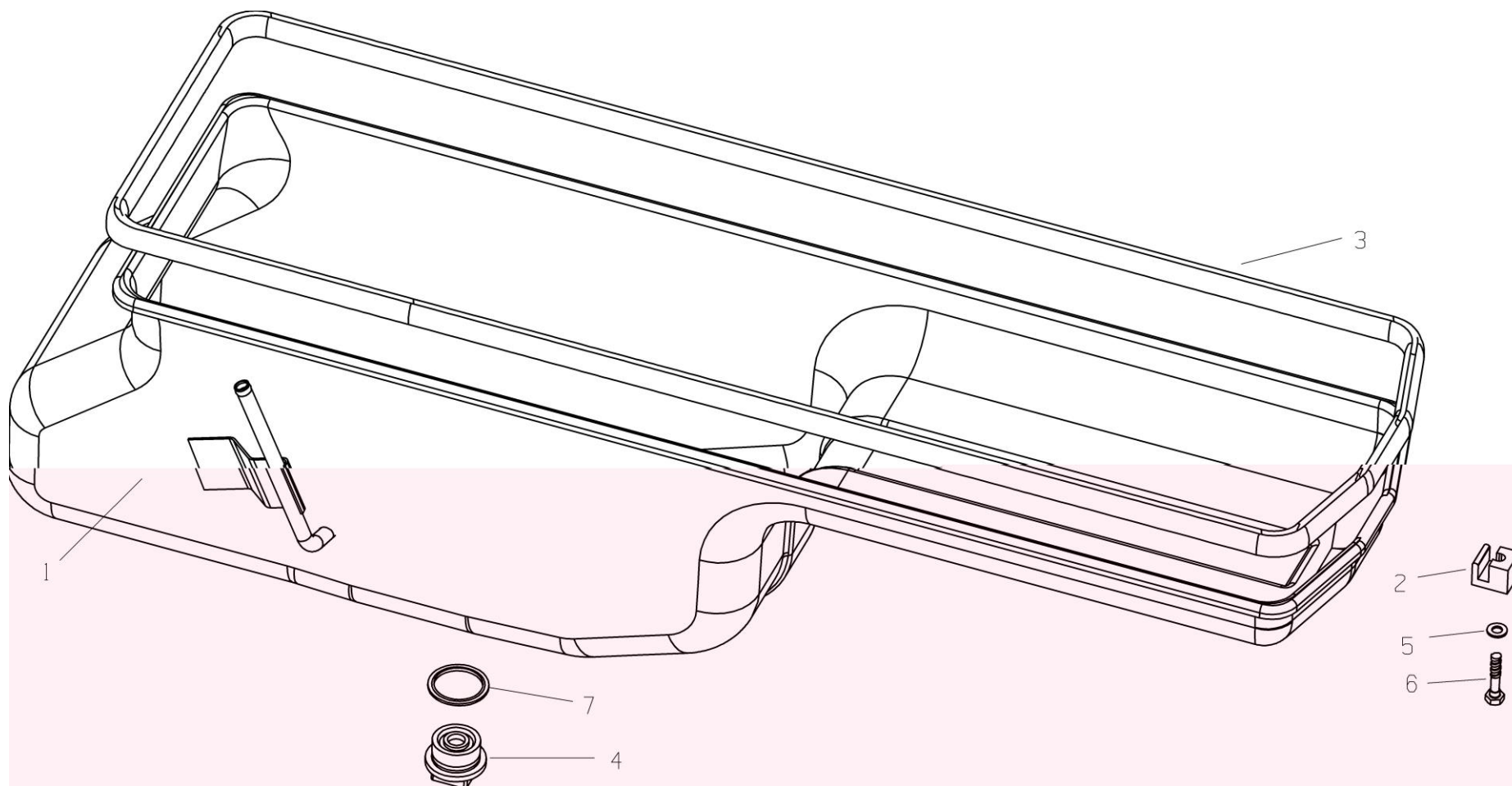

Oil Pan 油底壳部分

序号 No.	名称	Part Name	零部件图号 Part No.	每台数量 Qty																			
				WD615.327/92	WD615.329/93	WD615.334/95	WD615.338/96	WD615.340/99															
1	油底壳总成	Oil pan	VG1540150002A	1	1	1	1	1															
2	油底壳托块	Holding piece	VG14150046	12	12	12	12	12															
3	密封垫	Joint	VG14150004	1	1	1	1	1															
4	磁性螺塞总成	Plug	VG2600150108	1	1	1	1	1															
5	小垫圈	Washer	90003930261	12	12	12	12	12															
6	六角头螺栓	Bolt	90003802442	12	12	12	12	12															
7	密封垫圈	Washer	VG2600150106	1	1	1	1	1															

三、欧 III 发动机总成 (HOWO, EGR)

Cylinder Block/气缸体

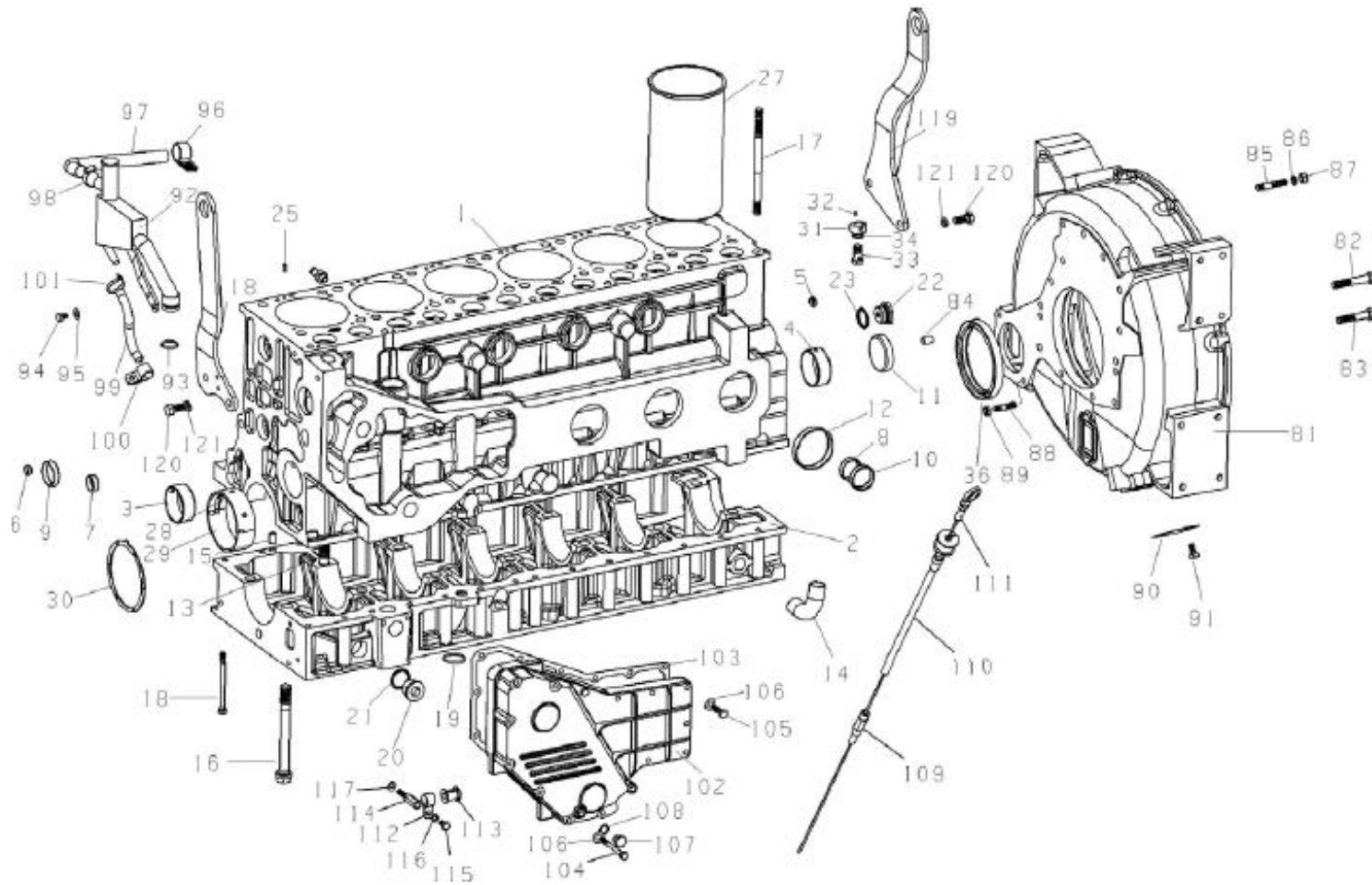

气缸体部分 Cylinder Block

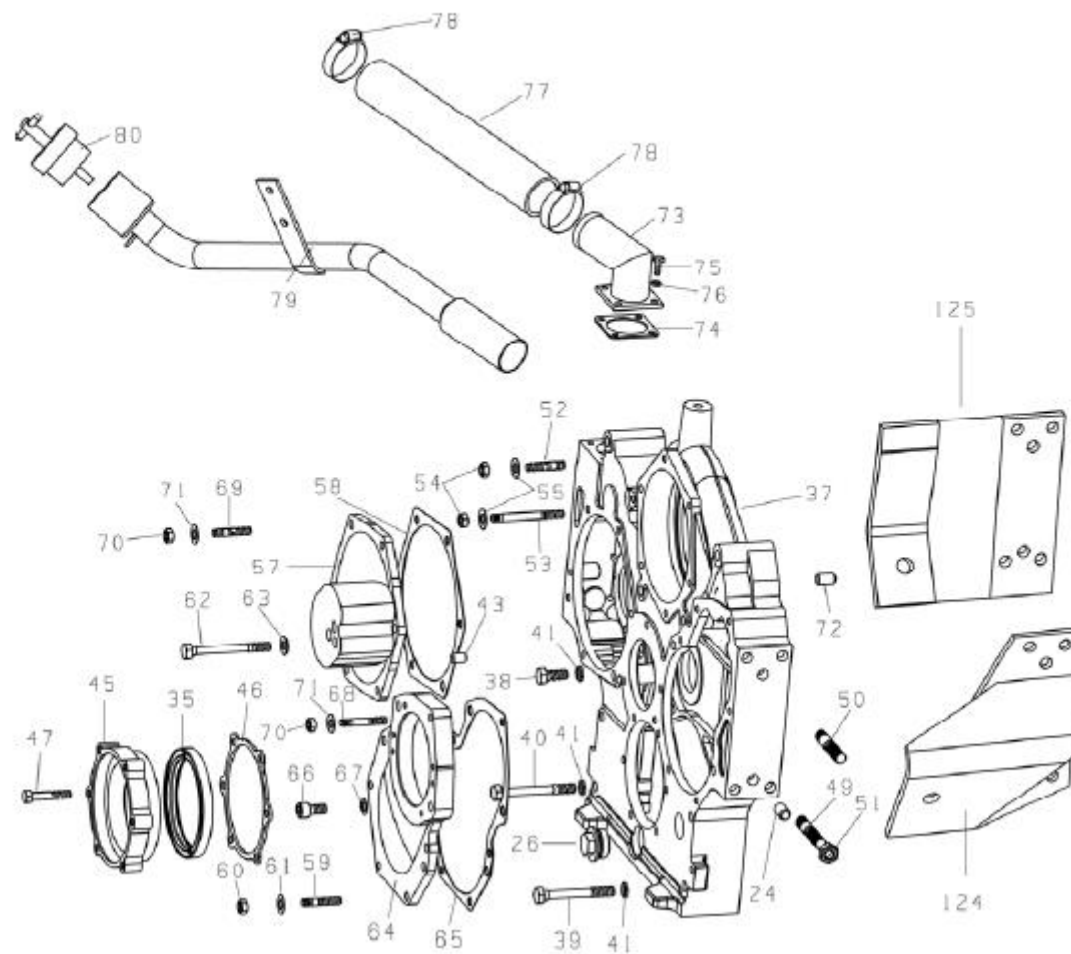

气缸体部分 Cylinder Block

序号 No.	名称	Part Name	零部件图号 Part No.	每台数量 Qty															
				HW92070101	HW93070101	HW95070101	HW96070101	HW99070101											
-	气缸体总成	Cylinder block ass	61557010027A	1	1	1	1	1											
1	气缸体	Cylinder block	61557010028A	1	1	1	1	1											
2	曲轴箱	Crankcase	61500010366C	1	1	1	1	1											
3	凸轮轴衬套	Bush	VG2600010990	1	1	1	1	1											
4	凸轮轴衬套	Bush	VG1560010029	6	6	6	6	6											
5	碗形塞 17×7.3	Core plug	90003984080	1	1	1	1	1											
6	碗形塞 17×8	Core plug	90003989480	1	1	1	1	1											
7	碗形塞 28×12	Core plug	90003989204	1	1	1	1	1											
8	碗形塞 40×12	Core plug	90003989289	4	4	4	4	4											
9	碗形塞 45×12	Core plug	90003982121	4	4	4	4	4											
10	碗形塞 45×12	Core plug	90003989215	4	4	4	4	4											
11	碗形塞 65×14	Core plug	90003989288	1	1	1	1	1											
12	碗形塞 75×14	Core plug	90003989210	9	9	9	9	9											
13	主轴承螺栓	Bolt	VG14010217	1	1	1	1	1											
14	回油短管	Pipe	VG1460010011	1	1	1	1	1											
15	圆柱销	Dowel pin	90003901604A	3	3	3	3	3											
16	主轴承螺栓	Bolt	VG14010114	13	13	13	13	13											
17	气缸盖螺栓	Stud	VG1500010185	21	21	21	21	21											
18	六角头螺栓	Bolt	90003802493	27	27	27	27	27											

气缸体部分 Cylinder Block

序号 No.	名称	Part Name	零部件图号 Part No.	每台数量 Qty																
				HW92070101	HW93070101	HW95070101	HW96070101	HW99070101												
19	密封圈	Gasket	VG1400010034	2	2	2	2	2												
22	主油道后螺塞	Bolt	VG1460070011	1	1	1	1	1												
23	复合垫圈	Gasket	VG2600010735	1	1	1	1	1												
24	圆柱销	Dowel pin	90003901604	4	4	4	4	4												
25	弹性圆柱销	Sleeve	90003909626	6	6	6	6	6												
26	六角头螺塞	Bolt	90003962051	1	1	1	1	1												
27	气缸套	Liner	VG1540010006	6	6	6	6	6												
28	主轴瓦上瓦	Main bearing	VG1540010021	7	7	7	7	7												
29	主轴瓦下瓦	Main bearing	VG1540010022	7	7	7	7	7												
30	止推片付	Thrust bearing	VG1500010125	2	2	2	2	2												
31	机油喷嘴组件	Spraying nozzle ass	VG1560019090	6	6	6	6	6												
32	弹性圆柱销	Spring dowel pin	90003909603	6	6	6	6	6												
33	空心螺栓	Bolt	90003962621	6	6	6	6	6												
34	密封垫圈	Gasket	90003098015	6	6	6	6	6												
35	前油封	Front gasket	VG1500010037	1	1	1	1	1												
36	后油封	Back gasket	VG1500010047	1	1	1	1	1												
37	齿轮室	Gear case	61557010008	1	1	1	1	1												
38	六角头螺栓	Bolt	90003802523	3	3	3	3	3												
39	六角头螺栓	Bolt	90003802561	6	6	6	6	6												

气缸体部分 Cylinder Block

序号 No.	名称	Part Name	零部件图号 Part No.	每台数量 Qty															
				HW92070101	HW93070101	HW95070101	HW96070101	HW99070101											
40	六角头螺栓	Bolt	90003802571	1	1	1	1	1											
41	弹簧垫圈	Spring washer	90003931122	9	9	9	9	9											
42	<u>O型密封圈</u>	<u>Gasket</u>	<u>VG288730061</u>	<u>1</u>	<u>1</u>	<u>1</u>	<u>1</u>	<u>1</u>											
43	圆柱销	Dowel pin	90003901507	2	2	2	2	2											
44	<u>密封圈</u>	<u>Gasket</u>	<u>VG61000010134</u>	<u>1</u>	<u>1</u>	<u>1</u>	<u>1</u>	<u>1</u>											
45	前油封座	Front gasket bracket	VG2600010928	1	1	1	1	1											
46	前油封座垫片	Joint	VG2600010934	1	1	1	1	1											
47	六角头螺栓	Bolt	90011260039	6	6	6	6	6											
48	<u>弹性圆柱销</u>	<u>Spring dowel pin</u>	<u>90003900085</u>	<u>4</u>	<u>4</u>	<u>4</u>	<u>4</u>	<u>4</u>											
49	双头螺柱	Stud	90003813628	6	6	6	6	6											
50	双头螺柱	Stud	90003813638	2	2	2	2	2											
51	2型全金属六角锁紧螺母	Nut	90003888453	8	8	8	8	8											
52	双头螺柱	Stud	90003813429	3	3	3	3	3											
53	双头螺柱	Stud	90003813470	2	2	2	2	2											
54	1型六角螺母	Nut	90003871252	6	6	6	6	6											
55	波形弹性垫圈	Spring washer	90003932023	8	8	8	8	8											
57	空压机齿轮盖	Cover	VG1560010069	1	1	1	1	1											
58	空压机齿轮盖垫片	Joint	VG14010040	1	1	1	1	1											
59	双头螺柱	Stud	90003813429	5	5	5	5	5											

气缸体部分 Cylinder Block

序号 No.	名称	Part Name	零部件图号 Part No.	每台数量 Qty																
				HW92070101	HW93070101	HW95070101	HW96070101	HW99070101												
60	1型六角螺母	Nut	90003871252	5	5	5	5	5												
61	波形弹性垫圈	Spring washer	90003932023	5	5	5	5	5												
62	六角头螺栓	Bolt	90003802576	1	1	1	1	1												
63	波形弹性垫圈	Spring washer	90003932024	1	1	1	1	1												
64	凸轮轴齿轮盖	Cover	VG1500010008A	1	1	1	1	1												
65	凸轮轴齿轮盖垫片	Joint	VG14010070	1	1	1	1	1												
66	圆柱头内六角螺钉	Bolt	90003862524	2	2	2	2	2												
67	鞍形弹性垫圈	Spring washer	90003932025	2	2	2	2	2												
68	双头螺栓	Stud	90003813443	1	1	1	1	1												
69	双头螺栓	Stud	90003813429	5	5	5	5	5												
70	1型六角螺母	Nut	90003871252	6	6	6	6	6												
71	波形弹性垫圈	Spring washer	90003932023	6	6	6	6	6												
72	<u>圆柱销</u>	<u>Dowel pin</u>	<u>90003901507</u>	<u>2</u>	<u>2</u>	<u>2</u>	<u>2</u>	<u>2</u>												
73	加油短管组件	Nozzle	VG1560010028	1	1	1	1	1												
74	加油短管垫片	Joint	VG14010086	1	1	1	1	1												
75	六角头螺栓	Bolt	90003802321	4	4	4	4	4												
76	轻型弹簧垫圈	Spring washer	90003931082	4	4	4	4	4												
77	带纤维夹层的橡胶软管	Hose	VG1500010079	2	2	2	2	2												
78	软管卡箍	Hose clip	90003989306	2	2	2	2	2												

气缸体部分 Cylinder Block

序号 No.	名称	Part Name	零部件图号 Part No.	每台数量 Qty															
				HW92070101	HW93070101	HW95070101	HW96070101	HW99070101											
79	加油管组件	Nozzle	VG2600010919	1	1	1	1	1											
	加油管组件	Nozzle	VG2600010565																
80	加油管盖总成	Cover	VG2600010489	1	1	1	1	1											
81	飞轮壳	Flywheel housing	AZ1557010012	1	1	1	1	1											
82	飞轮壳螺栓	Bolt	VG1500010062	7	7	7	7	7											
83	飞轮壳螺栓	Bolt	VG1500010101	6	6	6	6	6											
84	圆柱销	Dowel pin	90003901604	2	2	2	2	2											
85	双头螺柱	Stud	90003813537	12	12	12	12	12											
86	弹簧垫圈	Spring washer	90003931122	12	12	12	12	12											
87	1型六角螺母	Nut	90003871305	12	12	12	12	12											
88	双头螺柱	Stud	90003813527	3	3	3	3	3											
89	2型全金属六角锁紧螺母	Nut	90003888452	3	3	3	3	3											
90	观察孔盖	Cover	VG1800210011	1	1	1	1	1											
91	六角头螺栓	Bolt	90003802511	2	2	2	2	2											
92	油气分离器总成	Oil separator	VG1557010015	1	1	1	1	1											
93	O型橡胶密封圈	O-ring	90017510011	1	1	1	1	1											
94	六角头螺栓	Bolt	90003802402	2	2	2	2	2											
95	波形弹性垫圈	Spring washer	90003932023	2	2	2	2	2											
96	管夹	Clamp	VG31100040007	2	2	2	2	2											

气缸体部分 Cylinder Block

序号 No.	名称	Part Name	零部件图号 Part No.	每台数量 Qty																	
				HW92070101	HW93070101	HW95070101	HW96070101	HW99070101													
97	带纤维夹层的橡胶软管	Hose	VG12G00040038	1	1	1	1	1													
98	软管卡箍	Hose clip	90003989301	3	3	3	3	3													
99	无纤维夹层的橡胶软管	Hose	VG1500010174	1	1	1	1	1													
100	固定板	Clamp	VG609E110049	1	1	1	1	1													
101	卡箍	Hose clip	90003171356	3	3	3	3	3													
102	机油冷却器盖	Cover	VG1557010014	1	1	1	1	1													
103	机油冷却器盖垫片	Joint	VG1540010015A	1	1	1	1	1													
104	六角头螺栓	Bolt	90003800467	7	7	7	7	7													
105	六角头螺栓	Bolt	90003802437	7	7	7	7	7													
106	波形弹性垫圈	Spring washer	90003932023	14	14	14	14	14													
107	六角头螺栓	Bolt	90003962020	1	1	1	1	1													
108	密封垫圈	Washer	90003098014	1	1	1	1	1													
109	连接管组件	Pipe ass	VG2600010709	1	1	1	1	1													
110	机油尺管下组件	Gauge	VG2600010705	1	1	1	1	1													
111	油尺管上组件总成	Gauge	VG1500010600	1	1	1	1	1													
112	单管夹片	Clamp piece	VG2600010647	1	1	1	1	1													
113	橡胶管箍	Hose clip	VG2600010638	1	1	1	1	1													
114	支撑块	Lip block	VG1500010031	1	1	1	1	1													
115	六角头螺栓	Bolt	90003802411	1	1	1	1	1													

气缸体部分 Cylinder Block

序号 No.	名称	Part Name	零部件图号 Part No.	每台数量 Qty																
				HW92070101	HW93070101	HW95070101	HW96070101	HW99070101												
116	弹簧垫圈	Spring washer	90003931102	1	1	1	1	1												
117	平垫圈	Washer	90003930521	1	1	1	1	1												
118	发动机前吊环	Flying rings	VG1557010012	1	1	1	1	1												
119	发动机后吊环	Flying rings	VG1557010013	1	1	1	1	1												
120	六角头螺栓	Bolt	90011350058	4	4	4	4	4												
121	弹簧垫圈	Spring washer	90003931142	4	4	4	4	4												
122	六角头螺栓 M8×40	Bolt	90003802442	8	8	8	8	8												
123	平垫圈	Washer	90003930261	8	8	8	8	8												
124	左支架总成	Support	VG9100590006	1	1	1	1	1												
125	右支架	Support	VG9100590009	1	1	1	1	1												

曲轴飞轮部分 Crankshaft Flywheel

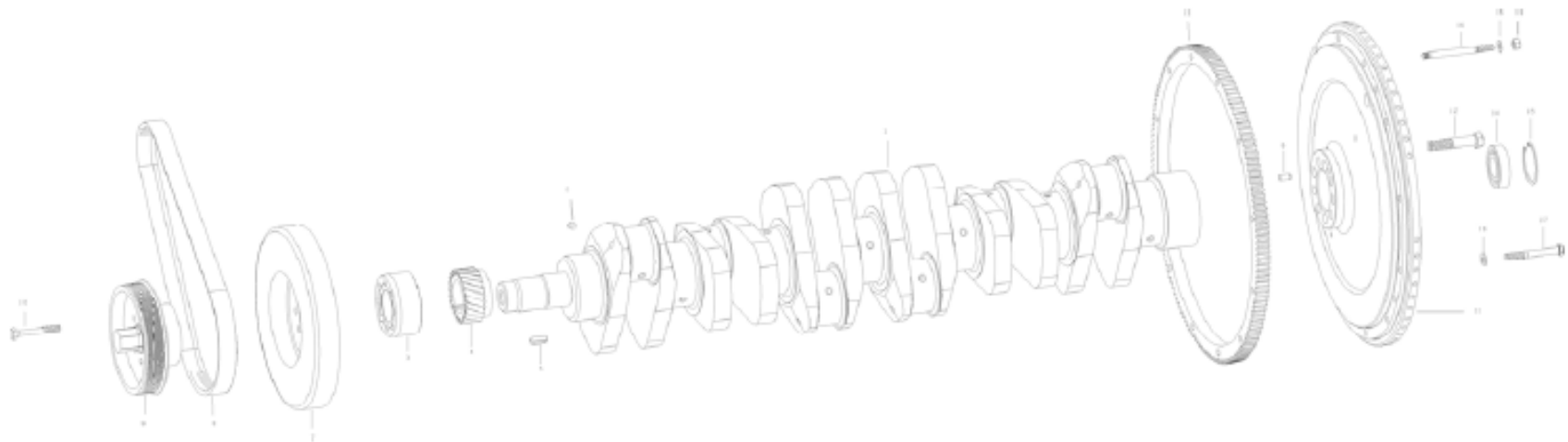

曲轴飞轮部分 Crankshaft and Flywheel

序号 No.	名称	Part Name	零部件图号 Part No.	每台数量 Qty															
				HW92070101	HW93070101	HW95070101	HW96070101	HW99070101											
-	曲轴总成	Crankshaft ass	61560020029	1	1	1	1	1											
1	曲轴	Crankshaft	61560020024	1	1	1	1	1											
2	圆柱销	Dowel pin	90003901504	6*	6*	6*	6*	6*											
	堵塞	Jam	VG2600020311	6*	6*	6*	6*	6*											
3	法兰	Flange	VG1500020070	1	1	1	1	1											
4	曲轴齿轮	Crankshaft gear	VG14020038	1	1	1	1	1											
5	平键	Key	90003960569	1	1	1	1	1											
6	圆柱销	Dowel pin	90003901418	1	1	1	1	1											
7	减振器	Vibration damper	VG1540020003	1	1	1	1	1											
8	汽车多楔带	Ribbed belt	VG2600020251	1	1	1	1	1											
9	皮带轮	Belt pulley	VG2600020252	1	1	1	1	1											
10	六角头螺栓	Bolt	90003802558	8	8	8	8	8											
11	飞轮	Flywheel	161500020041	1	1	1													
	飞轮	Flywheel	AZ1500020220A				1	1											
12	六角头螺栓	Bolt	VG1500020046	9	9	9	9	9											
13	飞轮齿圈	Ring gear	VG2600020208	1	1	1	1	1											
14	向心球轴承	Ball bearing	90003311416	1	1	1	1	1											
15	孔用弹性挡圈 62×2	Circlip	90003934310	1	1	1	1	1											
16	波形弹性垫圈 B10	Spring washer	90003932024	12	12	12	12	12											

曲轴飞轮部分 Crankshaft and Flywheel

序号 No.	名称	Part Name	零部件图号 Part No.	每台数量 Qty															
				HW92070101	HW93070101	HW95070101	HW96070101	HW99070101											
17	六角头螺栓	Bolt	Q150B1085TF2	10	10	10	10	10											
18	双头螺栓	Stud	90003813571	2	2	2	2	2											
19	六角头螺母	Nut	90003871308	2	2	2	2	2											

Piston and connecting Rod/活塞连杆部分

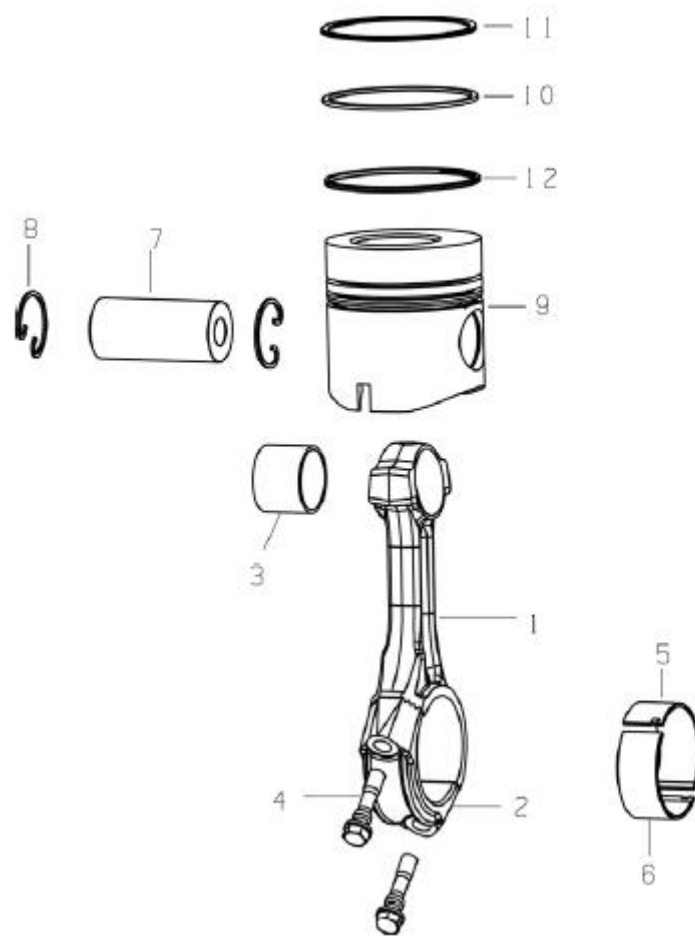

活塞连杆部分 Piston and connecting Rod

序号 No.	名称	Part Name	零部件图号 Part No.	每台数量 Qty																	
				HW92070101	HW93070101	HW95070101	HW96070101	HW99070101													
1	连杆体	Connecting rod	161500030008	6	6	6	6	6													
2	连杆盖	Connecting rod cover	161500030022	6	6	6	6	6													
3	连杆衬套	Connecting rod bush	VG1500030077	6	6	6	6	6													
4	连杆螺栓	Connecting rod bolt	VG1500030023	12	12	12	12	12													
5	连杆上瓦	Connecting rod bearing	VG1540030015	6	6	6	6	6													
6	连杆下瓦	Connecting rod bearing	VG1540030016	6	6	6	6	6													
7	活塞销	Piston pin	VG1560030013	6	6	6	6	6													
8	活塞销挡圈	Piston pin retaining ring	VG1560030012	12	12	12	12	12													
9	活塞	Piston	VG1540030004	6	6	6	6	6													
10	锥面环	Conical ring	VG1540030006	6	6	6	6	6													
11	梯形桶面环	Double ladder ring	VG1540030007	6	6	6	6	6													
12	螺旋撑簧油环	Spiral spring oil ring	VG1540030008	6	6	6	6	6													

Cylinder Head and Valve-Gear Mechanism/气缸盖和配气机构部分

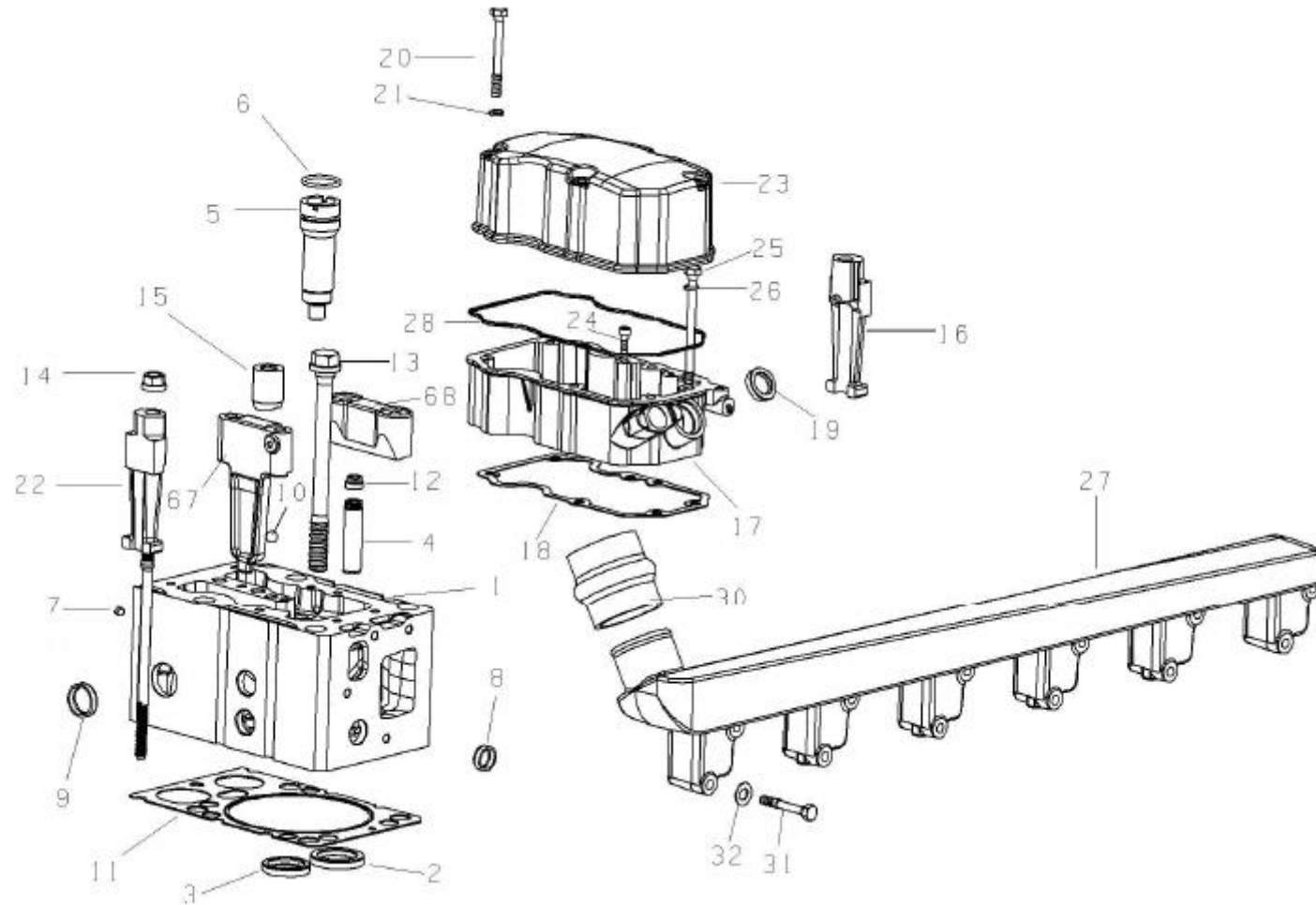

气缸盖和配气机构部分 Cylinder Head and Valve-Gear Mechanism

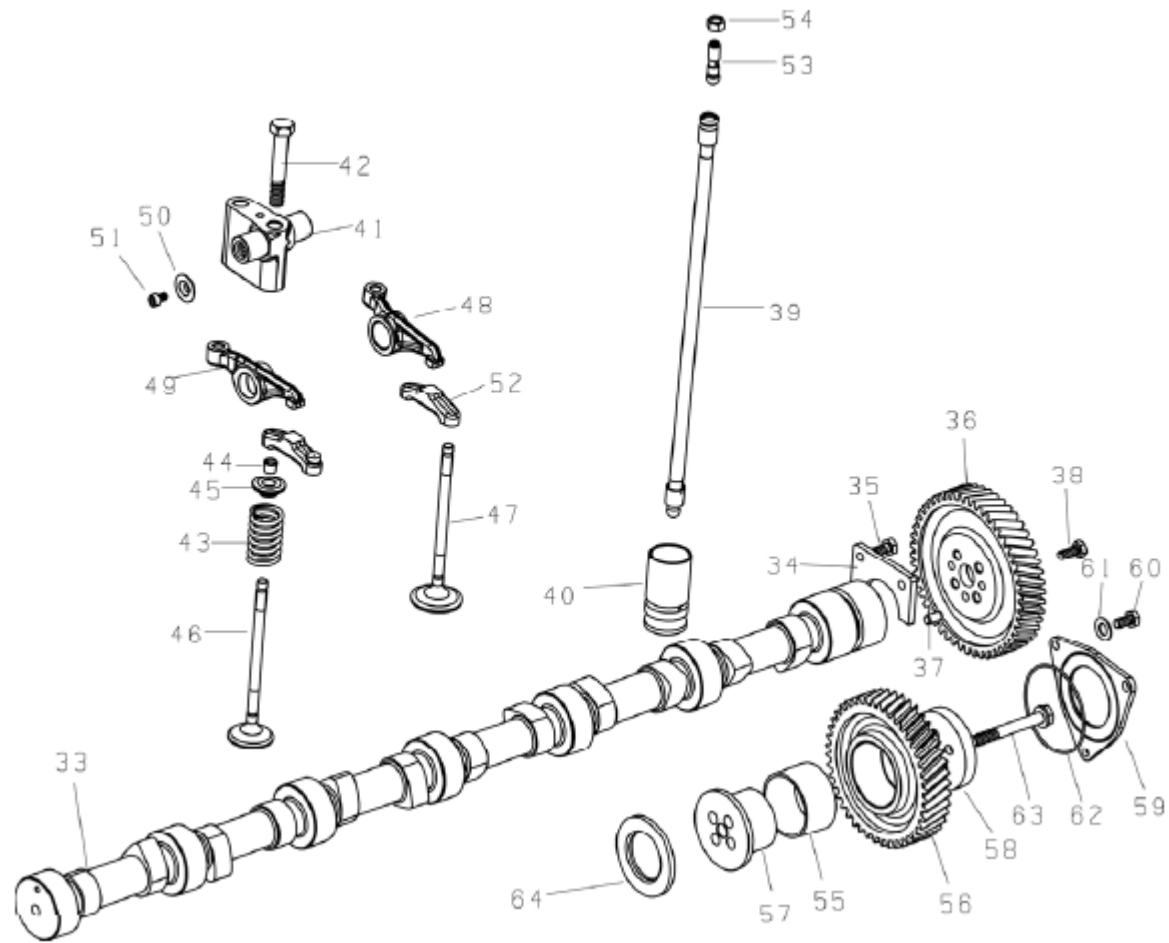

气缸盖和配气机构部分 Cylinder Head and Valve-Gear Mechanism

序号 No.	名称	Part Name	零部件图号 Part No.	每台数量 Qty																
				HW92070101	HW93070101	HW95070101	HW96070101	HW99070101												
1	气缸盖	Cylinder head	AZ1099040003	6	6	6	6	6												
2	进气门座	Ring (outlet)	VG1540040006	12	12	12	12	12												
3	排气门座	Ring (inlet)	VG1540040007	12	12	12	12	12												
4	气门导管	Valve guide	VG1540040008	24	24	24	24	24												
5	喷油器衬套	Nozzle holder	VG109204306	6	6	6	6	6												
6	喷油器衬套密封圈	Nozzle holder gasket	VG1540040010	6	6	6	6	6												
7	油孔堵塞	Bolt	VG1540040011	12	12	12	12	12												
8	碗形塞片	Core plug	90003989721	18	18	18	18	18												
9	碗形塞片	Core plug	90003989294	12	12	12	12	12												
10	钢珠	Steel ball	VG1540040013	6	6	6	6	6												
11	气缸盖衬垫	Joint	VG1540040015A	6	6	6	6	6												
12	气门杆密封套	Scraper	VG1540040016	24	24	24	24	24												
13	气缸盖主螺栓	Bolt	VG1500040023	24	24	24	24	24												
14	带肩螺母	Nut	VG1200040034	21	21	21	21	21												
15	夹紧块	Clip	VG1200040023A	5	5	5	5	5												
16	夹紧块	Clip	VG1200040027	1	1	1	1	1												
17	摇臂罩下罩总成	Cover	VG1096040053	6	6	6	6	6												
18	摇臂罩下罩衬垫	Joint	VG1099040051	6	6	6	6	6												
19	骨架油封	Reinforced seal	VG1540040022A	6	6	6	6	6												

气缸盖和配气机构部分 Cylinder Head and Valve-Gear Mechanism

序号 No.	名称	Part Name	零部件图号 Part No.	每台数量 Qty															
				HW92070101	HW93070101	HW95070101	HW96070101	HW99070101											
20	进气管紧固螺栓	Bolt	VG14110064	30	30	30	30	30											
21	波形垫圈	Wave spring washer	90003932023	30	30	30	30	30											
22	加紧块	Clip	VG1500049027	1	1	1	1	1											
23	摇臂罩上罩	Cover	VG1099040049	6	6	6	6	6											
24	内六角圆柱头螺钉	Socket bolt	Q218B0870	6	6	6	6	6											
25	六角头螺栓	Bolt	90003800467	18	18	18	18	18											
26	波形弹性垫圈	Wave spring washer	90003932023	18	18	18	18	18											
27	出水管	Pipe	VG1557040030	1	1	1	1	1											
28	摇臂上罩密封圈	Sealing ring	VG1540040054A	6	6	6	6	6											
29	复合垫圈	Sealing ring	VG9003080006	2	2	2	2	2											
30	冷却水软管	Coolant hose	VG1557060012	1	1	1	1	1											
31	六角头螺栓	Bolt	Q150B0855	12	12	12	12	12											
32	波形弹性垫圈	Spring washer	90003932023	12	12	12	12	12											
33	凸轮轴	Camshaft	VG1540050004	1	1	1	1	1											
34	凸轮轴止推片	Flange	VG14050133	1	1	1	1	1											
35	六角头螺栓	Bolt	90003802411	2	2	2	2	2											
36	凸轮轴正时齿轮	Camshaft gear	VG14050053	1	1	1	1	1											
37	圆柱销	Dowel pin	90003901409	1	1	1	1	1											
38	六角头螺栓	Bolt	90003802443	4	4	4	4	4											

气缸盖和配气机构部分 Cylinder Head and Valve-Gear Mechanism

序号 No.	名称	Part Name	零部件图号 Part No.	每台数量 Qty															
				HW92070101	HW93070101	HW95070101	HW96070101	HW99070101											
39	气门推杆总成	Push rod assembly	VG1540050008	12	12	12	12	12											
40	气门挺柱	Push rod	VG1500050032	12	12	12	12	12											
41	气门摇臂座	Rocket bracket	VG1540050010D	6	6	6	6	6											
42	六角头螺栓	Bolt	Q150B1275TF2	12	12	12	12	12											
43	气门弹簧	Valve spring	VG1540050011	24	24	24	24	24											
44	气门锁夹	Valve cone	VG1540050012	48	48	48	48	48											
45	气门弹簧座圈	Spring plate	VG1540050013	24	24	24	24	24											
46	排气门	Outlet valve	VG1540050014	12	12	12	12	12											
47	进气门	Inlet valve	VG1540050015	12	12	12	12	12											
48	进气门摇臂总成	Rocket arm (inlet)	VG1540050032	6	6	6	6	6											
49	排气门摇臂总成	Rocket arm (outlet)	VG1540050033	6	6	6	6	6											
50	碗形环	Cup washer	VG1540050023	12	12	12	12	12											
51	内六角螺栓	Socket bolt	Q218B0610	12	12	12	12	12											
52	进气门桥	Valve bridge (inlet)	VG1540050018	12	12	12	12	12											
53	气门间隙调整螺钉	Bolt	VG14050010	12	12	12	12	12											
54	气门间隙调整螺母	Nut	VG2130050065	12	12	12	12	12											
55	衬套	Holder	VG1560050051	1	1	1	1	1											
56	中间齿轮	Intermediate gear	VG1560050052	1	1	1	1	1											
57	中间齿轮轴	Intermediate gear-axle	VG1540059031	1	1	1	1	1											

气缸盖和配气机构部分 Cylinder Head and Valve-Gear Mechanism

序号 No.	名称	Part Name	零部件图号 Part No.	每台数量 Qty															
				HW92070101	HW93070101	HW95070101	HW96070101	HW99070101											
58	挡板	Clamp	VG1560050045	1	1	1	1	1											
59	盖板	Cover	VG1560050046A	1	1	1	1	1											
60	六角头螺栓	Bolt	90003802411	3	3	3	3	3											
61	波形弹性垫圈	Spring washer	90003932023	3	3	3	3	3											
62	密封圈	O-ring	90003120602	1	1	1	1	1											
63	六角头螺栓 M10×80	Bolt	90003802655	12	12	12	12	12											
64	中间齿轮垫片	Intermediate gear Joint	VG1540059032	1	1	1	1	1											
65	双头螺柱	Stud	90003813414	2	2	2	2	2											
66	1 型六角螺母	Nut	90003871252	2	2	2	2	2											
67	夹紧块	Clamping yoke	VG1099040013A	2	2	2	2	2											
68	夹紧块	Clamping yoke	VG1099040011A	5	5	5	5	5											

Water Pump and Cooling System/水泵和冷却系统部分

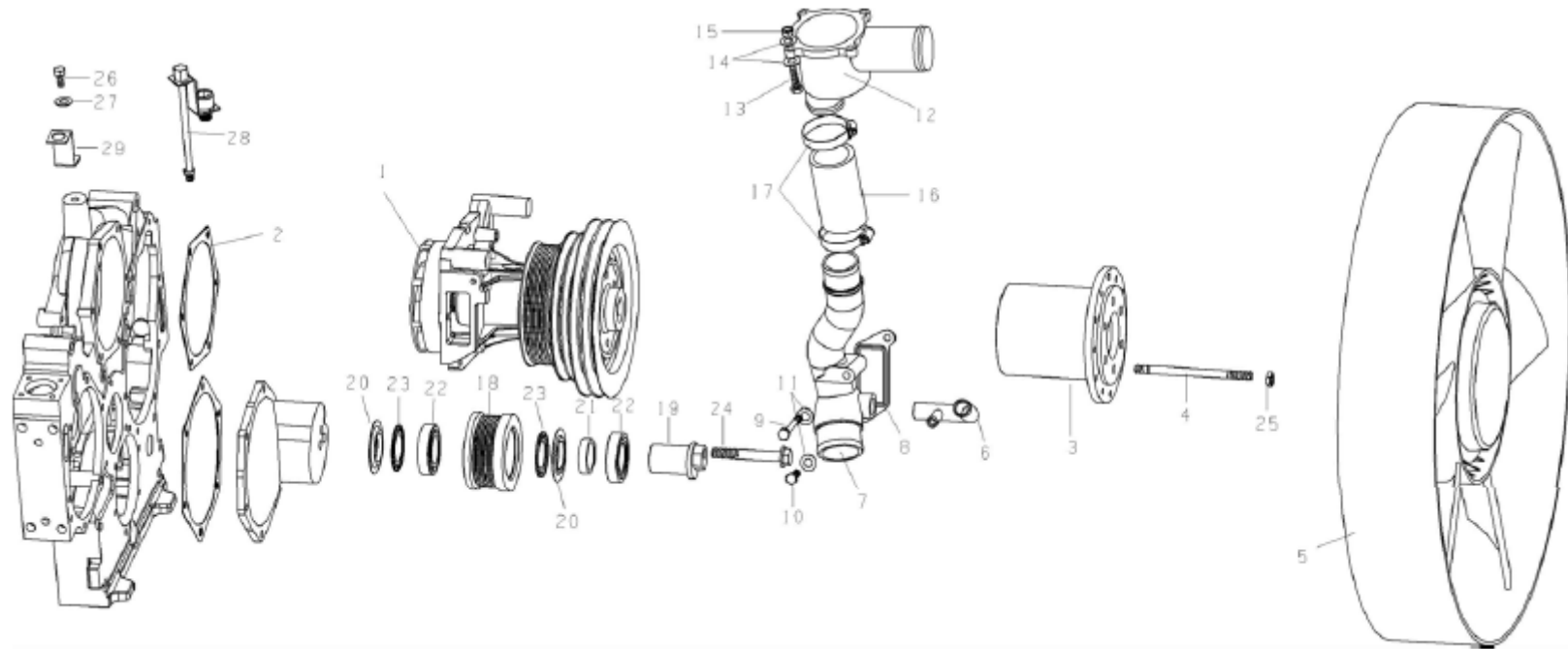

水泵和冷却系统部分 Water Pump and Cooling System

序号 No.	名称	Part Name	零部件图号 Part No.	每台数量 Qty															
				HW92070101	HW93070101	HW95070101	HW96070101	HW99070101											
1	水泵总成	Water pump housing	VG1500069055	1	1	1	1	1											
2	水泵密封垫	Gasket	VG140608	1	1	1	1	1											
3	中间法兰	Intermediate piece	VG1500060240	1	1	1	1	1											
4	双头螺柱	Stud	90003813148	6	6	6	6	6											
5	φ640 环形硅油风扇	Fan	VG2600060446	1	1	1	1												
6	管接头组件	Connecting piece	VG1560060001	1	1	1	1	1											
7	水管接头	Pipe connecting piece	VG1557060022	1	1	1	1	1											
8	水管接头垫片	Joint	VG14060024	1	1	1	1	1											
9	六角头螺栓	Bolt	90003800467	1	1	1	1	1											
10	六角头螺栓	Bolt	90003802424	1	1	1	1	1											
11	波形弹性垫片	Spring washer	90003932023	2	2	2	2	2											
12	节温器总成	Thermostat	VG1500060118	1	1	1	1	1											
13	六角头螺栓	Bolt	90003802432	4	4	4	4	4											
14	波形弹性垫圈	Spring washer	90003932023	8	8	8	8	8											
15	I型六角头螺母		90003871252	4	4	4	4	4											
16	胶管	Hose	VG61000060276	1	1	1	1	1											
17	软管环箍	Hose clamp	90003989308	2	2	2	2	2											
18	张紧轮	Roll	VG2600060311	1	1	1	1	1											
19	偏心销	Dowel	VG1560060071	1	1	1	1	1											

水泵和冷却系统部分 Water Pump and Cooling System

序号 No.	名称	Part Name	零部件图号 Part No.	每台数量 Qty																			
				HW92070101	HW93070101	HW95070101	HW96070101	HW99070101															
20	盖	Cover	VG1560060072	1	1	1	1	1															
21	隔套	Spacer sleeve	VG1560060073	1	1	1	1	1															
22	向心球轴承	Angular ball bearing	90003310067	2	2	2	2	2															
23	防护圈	Ring	VG1560060074	2	2	2	2	2															
24	六角头法兰面螺栓 加大系列	Bolt	90011400001	1	1	1	1	1															
25	2型全金属六角锁紧螺母	Nut	90003888452	6	6	6	6	6															
26	六角头螺栓 M8×18	Bolt	90003802415	1	1	1	1	1															
27	波形弹性垫圈	Spring washer	90003932023	1	1	1	1	1															
28	水泵加黄油装置	Water pump grease nozzle	VG2600060456	1	1	1	1	1															
29	支架板	Support	VG1500060001	1	1	1	1	1															

Lubricating Oil Pump and Oil Filter/机油泵和滤清器部分

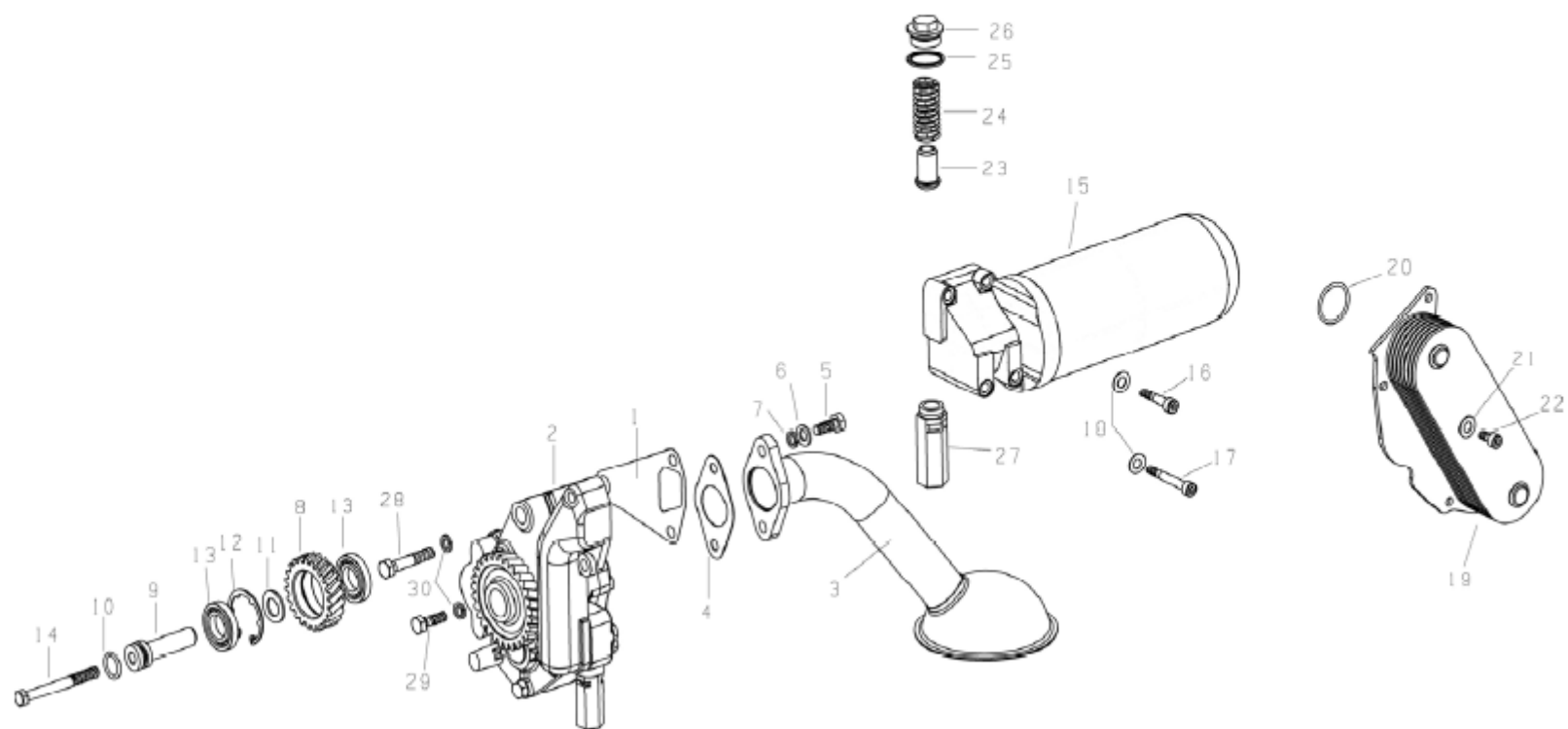

机油泵和滤清器部分 Lubricating Oil Pump and Oil Filter

序号 No.	名称	Part Name	零部件图号 Part No.	每台数量 Qty															
				HW92070101	HW93070101	HW95070101	HW96070101	HW99070101											
1	机油泵垫片	Gasket	VG14070055	1	1	1	1	1											
2	45mm 机油泵总成	Oil pump ass	VG1500070021	1	1	1	1	1											
3	集滤器总成	Strainer	VG1800070051	1	1	1	1	1											
4	垫片	Washer	VG140778	1	1	1	1	1											
5	六角头螺栓	Bolt	90003802523	2	2	2	2	2											
6	垫片	Washer	90003930271	2	2	2	2	2											
7	弹簧垫圈	Spring washer	90003931122	2	2	2	2	2											
8	机油泵中间齿轮	Gear	VG14070061	1	1	1	1	1											
9	中间齿轮轴	Gear axle	VG14070056	1	1	1	1	1											
10	密封圈	O-ring	VG14070155	1	1	1	1	1											
11	中间隔圈	Intermediate ring	VG14070049	1	1	1	1	1											
12	带凸齿的孔用挡圈	Ring	90003934732	1	1	1	1	1											
13	向心球轴承	Angular ball bearing	90003311410	2	2	2	2	2											
14	六角头螺栓	Bolt	90003802578	1	1	1	1	1											
15	机油滤清器总成	Oil filter ass	VG1500070050	1	1	1	1	1											
16	内六角圆柱头螺钉	Bolt	90003862443	2	2	2	2	2											
17	内六角圆柱头螺钉	Bolt	90003862482	2	2	2	2	2											
18	波形弹性垫圈	Spring washer	90003932023	4	4	4	4	4											
19	机油冷却器 (8片)	Oil cooler	VG1500019336	1	1	1	1	1											

机油泵和滤清器部分 Lubricating Oil Pump and Oil Filter

序号 No.	名称	Part Name	零部件图号 Part No.	每台数量 Qty																	
				HW92070101	HW93070101	HW95070101	HW96070101	HW99070101													
20	密封圈	Gasket	VG1400010032	2	2	2	2	2													
21	内六角圆柱头螺钉	Bolt	90003862419	4	4	4	4	4													
22	波形弹性垫圈	Spring washer	90003932023	4	4	4	4	4													
23	安全阀	Safety valve	VG14070069	1	1	1	1	1													
24	安全阀弹簧	Safety valve spring	VG14070068	1	1	1	1	1													
25	复合垫圈	Gasket	VG2600010735	1	1	1	1	1													
26	内六角头螺塞	Bolt	90003962051	1	1	1	1	1													
27	主油道限压阀总成	Bound press valve	VG1500070097	1	1	1	1	1													
28	六角头螺栓	Bolt	90003800551	1	1	1	1	1													
29	六角头螺栓	Bolt	90003802527	1	1	1	1	1													
30	弹簧垫圈	Spring washer	90003931122	2	2	2	2	2													

Fuel System/供油部分

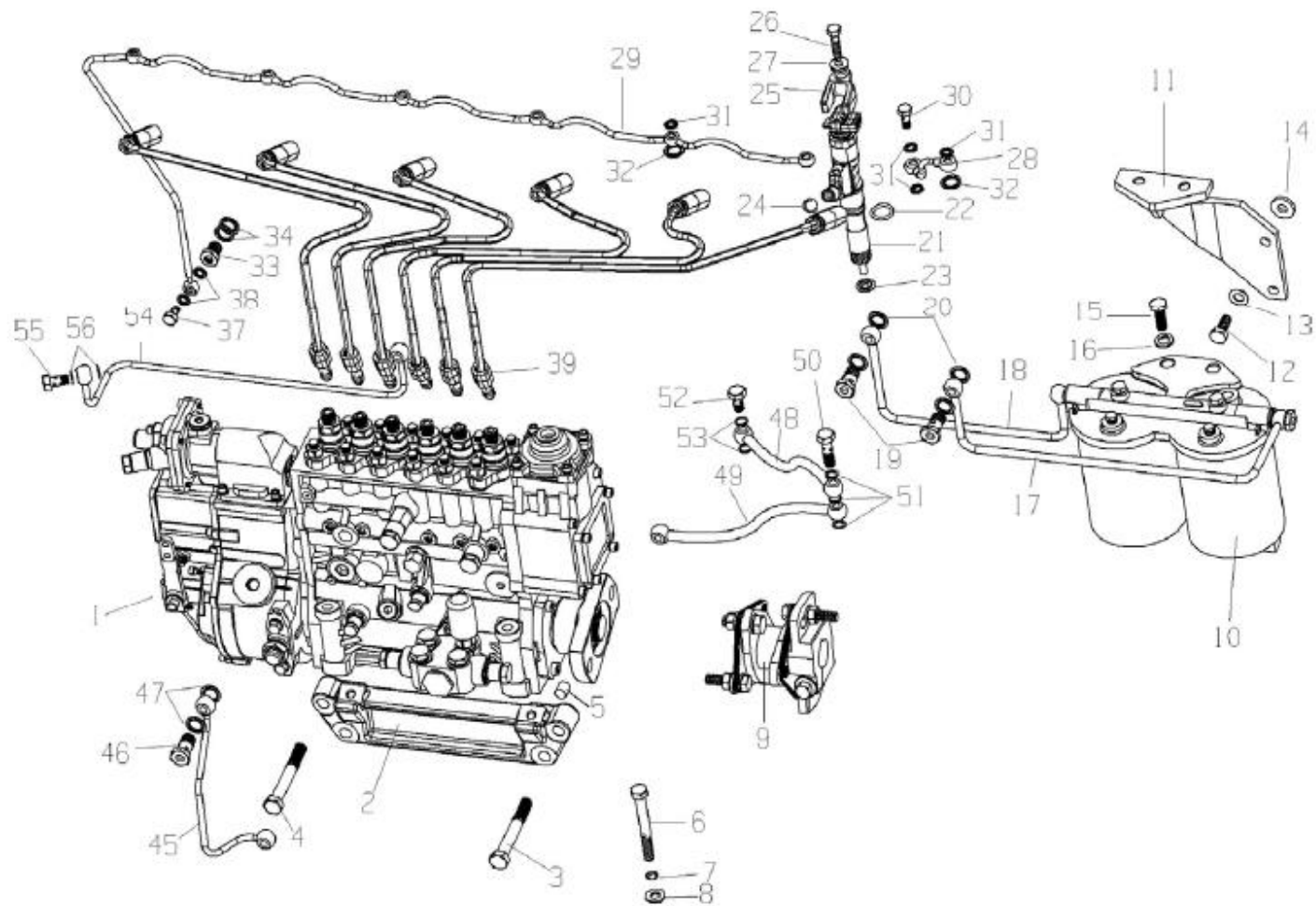

供油部分 Fuel System

序号 No.	名称	Part Name	零部件图号 Part No.	每台数量 Qty																						
				HW92070101	HW93070101	HW95070101	HW96070101	HW99070101																		
1	喷油泵带 K 型调速器	Governor	VG1557080010	1	1	1	1	1																		
2	喷油泵托架	Injection pump bracket	VG1500019005	1	1	1	1	1																		
3	六角头螺栓	Bolt	90003802650	2	2	2	2	2																		
4	六角头螺栓	Bolt	90011350045	2	2	2	2	2																		
5	圆柱销	Dowel pin	90003901600	2	2	2	2	2																		
6	六角头螺栓	Bolt	Q150B1095	4	4	4	4	4																		
7	平垫圈	Washer	90003930271	4	4	4	4	4																		
8	自锁垫圈	Washer	VG18872339	4	4	4	4	4																		
9	联轴器总成	Coupling assembly	VG1560080400	1	1	1	1	1																		
10	燃油滤清器总成	Fuel filter assembly	VG14080295A	1	1	1	1	1																		
11	燃油滤托架组件	Fuel filter bracket	VG1560080094	1	1	1	1	1																		
12	六角头螺栓	Bolt	90003802523	2	2	2	2	2																		
13	波形弹性垫圈	Spring washer	90003932024	2	2	2	2	2																		
14	垫圈	Washer	90003930012	2	2	2	2	2																		
15	六角头螺栓	Bolt	90003802627	2	2	2	2	2																		
16	波形弹性垫圈	Spring washer	90003932016	2	2	2	2	2																		
17	燃油管	Fuel line	VG1560080017	1	1	1	1	1																		
18	燃油管	Fuel line	VG1560080030	1	1	1	1	1																		
19	空心螺栓	Hollow bolt	90003962621	4	4	4	4	4																		
20	密封垫圈	Sealing washer	VG2600080200	8	8	8	8	8																		

供油部分 Fuel System

序号 No.	名称	Part Name	零部件图号 Part No.	每台数量 Qty															
				HW92070101	HW93070101	HW95070101	HW96070101	HW99070101											
21	喷油器总成	Fuel injector assembly	VG1500089017	6	6	6	6	6											
22	喷油器密封圈	O - ring	VG1540080018A	6	6	6	6	6											
23	喷油器垫圈	Copper gasket	VG1540080019B	6	6	6	6	6											
24	密封圈	O - ring	VG1540080095	6	6	6	6	6											
25	喷油器压紧板	Clamp	VG1540080021C	6	6	6	6	6											
26	六角头螺栓	Bolt	Q150B0835TF2	6	6	6	6	6											
27	球面垫圈	Washer	VG1540080024	6	6	6	6	6											
28	喷油器回油短管	Fuel leak-off line	VG1540080065B	6	6	6	6	6											
29	回油管总成	Leakage fuel line	VG1500089035	1	1	1	1	1											
30	空心螺栓	Hollow bolt	VG1540080081	18	18	18	18	18											
31	复合垫圈	Sealing washer	VG2600080201	24	24	24	24	24											
32	复合垫圈	Sealing washer	VG1540080200	12	12	12	12	12											
33	空心螺栓	Hollow bolt	VG609080037	1	1	1	1	1											
34	密封垫圈	Sealing washer	VG2600080200	2	2	2	2	2											
35	防护隔套	Pipe sheathing	VG2600080168	1	1	1	1	1											
36	塑料紧箍带	Hose clamp	90003171697	2	2	2	2	2											
37	空心螺栓	Hollow bolt	90003962603	1	1	1	1	1											
38	密封垫圈	Sealing washer	VG2600080201	2	2	2	2	2											
39	高压油管组	Injection pipe	VG1557080036	1	1	1	1	1											
40	双管管夹 I	Pipe clip (1)	VG1500089056	4	4	4	4	4											

供油部分 Fuel System

序号 No.	名称	Part Name	零部件图号 Part No.	每台数量 Qty																	
				HW92070101	HW93070101	HW95070101	HW96070101	HW99070101													
41	双管管夹 II	Pipe clip (2)	VG1500089057	2	2	2	2	2													
42	双头螺柱	Stud	Q1200840	3	3	3	3	3													
43	六角螺母	Nut	Q340B08	3	3	3	3	3													
44	弹簧垫圈	Spring washer	Q40308	3	3	3	3	3													
45	润滑油回油管总成	Oil return pipe assembly	VG1560070025	1	1	1	1	1													
46	空心螺栓	Hollow bolt	90003962621	2	2	2	2	2													
47	密封垫圈	Sealing washer	VG2600080200	4	4	4	4	4													
48	空压机进油管总成	Oil inlet assembly	VG1560070050	1	1	1	1	1													
49	高压油泵润滑油管总成	Lube oil line assembly	VG1557070011	1	1	1	1	1													
50	空心螺栓	Hollow bolt	VG1560070012	1	1	1	1	1													
51	密封垫圈	Sealing washer	90003098010	3	3	3	3	3													
52	空心螺栓	Hollow bolt	90003962607	2	2	2	2	2													
53	密封垫圈	Sealing washer	90003098010	4	4	4	4	4													
54	空气管	Air pipe	VG1560080284	1	1	1	1	1													
55	空心螺栓	Hollow bolt	90003962612	2	2	2	2	2													
56	密封垫圈	Sealing washer	90003098012	4	4	4	4	4													

电器系统部分 Electrical System

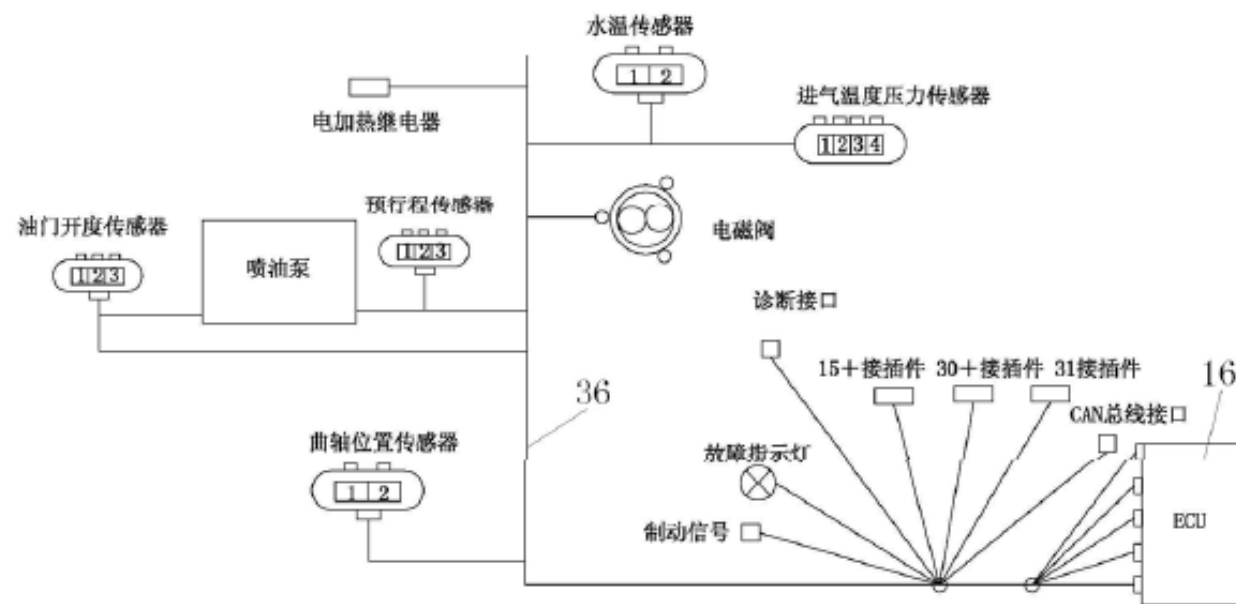

电器系统部分 Electrical System

序号 No.	名称	Part Name	零部件图号 Part No.	每台数量 Qty																			
				HW92070101	HW93070101	HW95070101	HW96070101	HW99070101															
1	减速型起动机	Starter motor	VG1560090001	1	1	1	1	1															
2	1型六角螺母	Nut	90003871305	1	1	1	1	1															
3	平垫圈	Washer	90003935125	2	2	2	2	2															
4	2型全金属六角锁紧螺母	Nut	90003888452	1	1	1	1	1															
5	拉紧螺栓	Bolt	VG1500090026	1	1	1	1	1															
6	压紧块	Clamp	VG2600090288	1	1	1	1	1															
7	六角头螺栓	Bolt	90003800564	1	1	1	1	1															
8	鞍形弹性垫圈	Spring washer	90003932025	1	1	1	1	1															
9	水温表传感器	Water temp. sensor cap	VG14090067J	1	1	1	1	1															
10	复合密封垫圈	Composite sealing washer	VG9003080005	1	1	1	1	1															
11	压力传感器	Pressure sensor cap	VG1500090051J	1	1	1	1	1															
12	复合密封垫圈	Composite sealing washer	VG2600080275	1	1	1	1	1															
13	平垫圈	Washer	90003930261	1	1	1	1	1															
14	水温传感器罩	Sensor cap cover	VG2600090318	1	1	1	1	1															
15	机油压力传感器罩	Sensor cap cover	VG2600090319	1	1	1	1	1															
16	ECU控制总成	ECU assembly	VG1557090010	1	1	1	1	1															
17	水温传感器	Water temp. sensor	VG1557090011	1	1	1	1	1															
18	复合密封垫圈	Composite sealing washer	VG9003080004	1	1	1	1	1															
19	温度压力传感器	Temp. & pressure sensor	VG1557090012	1	1	1	1	1															

电器系统部分 Electrical System

序号 No.	名称	Part Name	零部件图号 Part No.	每台数量 Qty															
				HW92070101	HW93070101	HW95070101	HW96070101	HW99070101											
20	六角头螺栓	Bolt	Q150B0414	1	1	1	1	1											
21	波形弹性垫圈	Fluted spring washer	Q41804	1	1	1	1	1											
22	曲轴位置传感器	Crankshaft position sensor	VG1557090013	1	1	1	1	1											
23	波形弹性垫圈	Fluted spring washer	90003932023	1	1	1	1	1											
24	六角头螺栓	Bolt	Q150B0812	1	1	1	1	1											
25	节气门位置传感器	Throttle position sensor	VG1557090014	2	2	2	2	2											
26	电磁阀	Solenoid valve	VG1557090015	1	1	1	1	1											
27	气缸	Cylinder	VG1557090016	1	1	1	1	1											
28	六角头螺栓	Bolt	Q150B0850	1	1	1	1	1											
29	波形弹性垫圈	Fluted spring washer	90003932023	1	1	1	1	1											
30	三角皮带	V—belt	VG1500090065	2	2	2	2	2											
31	1540W 交流发电机	1540W Alternator	VG1560090010	1	1	1	1	1											
32	拉紧块	Tension block	VG1500090027	1	1	1	1	1											
33	拉紧螺栓	Tension bolt	VG1500090039	1	1	1	1	1											
34	六角头螺栓	Bolt	90003802558	1	1	1	1	1											
35	鞍形弹性垫圈	Saddle spring washer	90003932025	1	1	1	1	1											
36	线束总成	Wiring harness	VG1557090017	1	1	1	1	1											

Intake Manifold and Exhaust Manifold/进排气系统部分

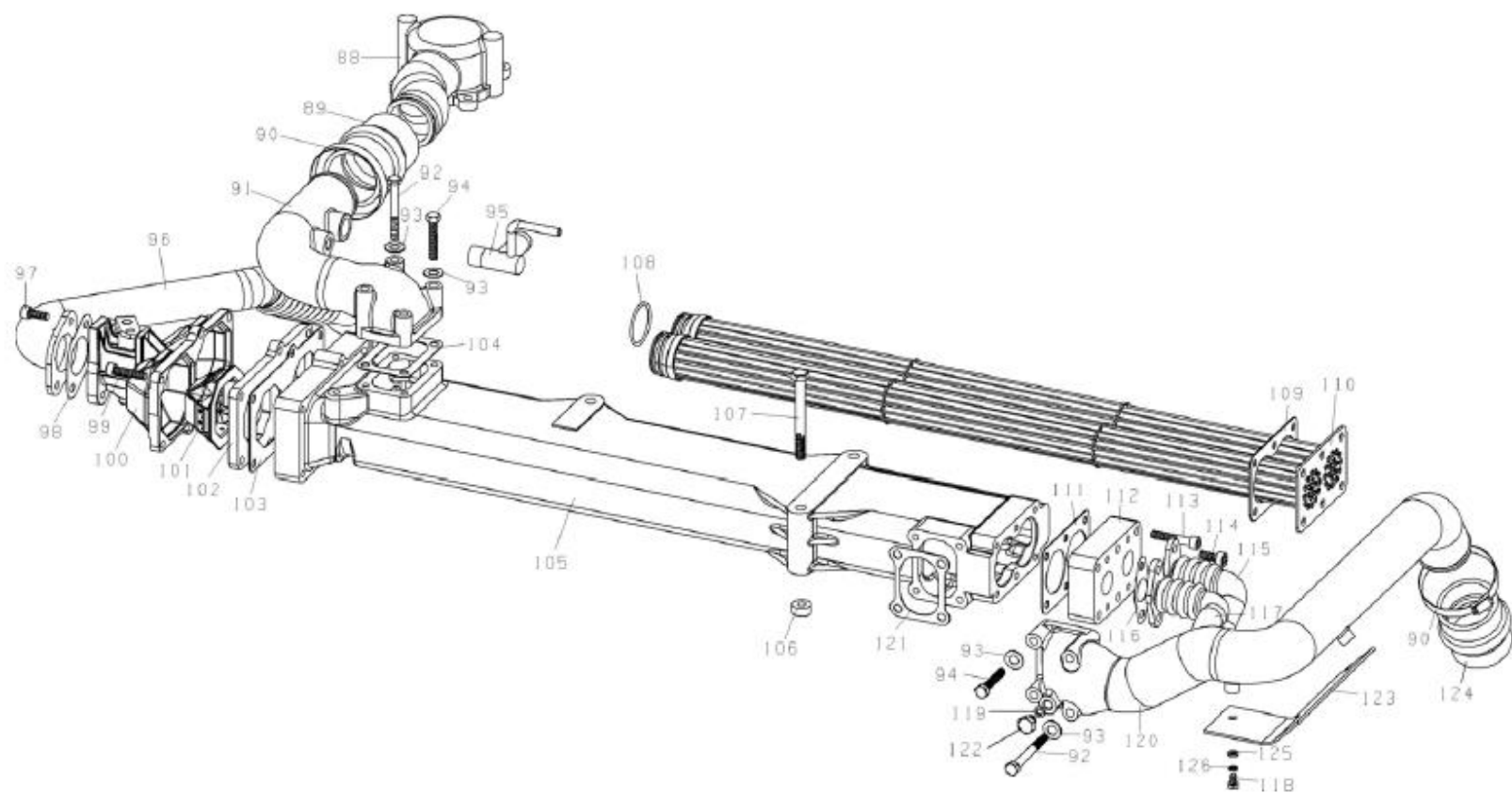

注：带“*”的零件为选用件

进排气系统部分 Intake Manifold and Exhaust Manifold

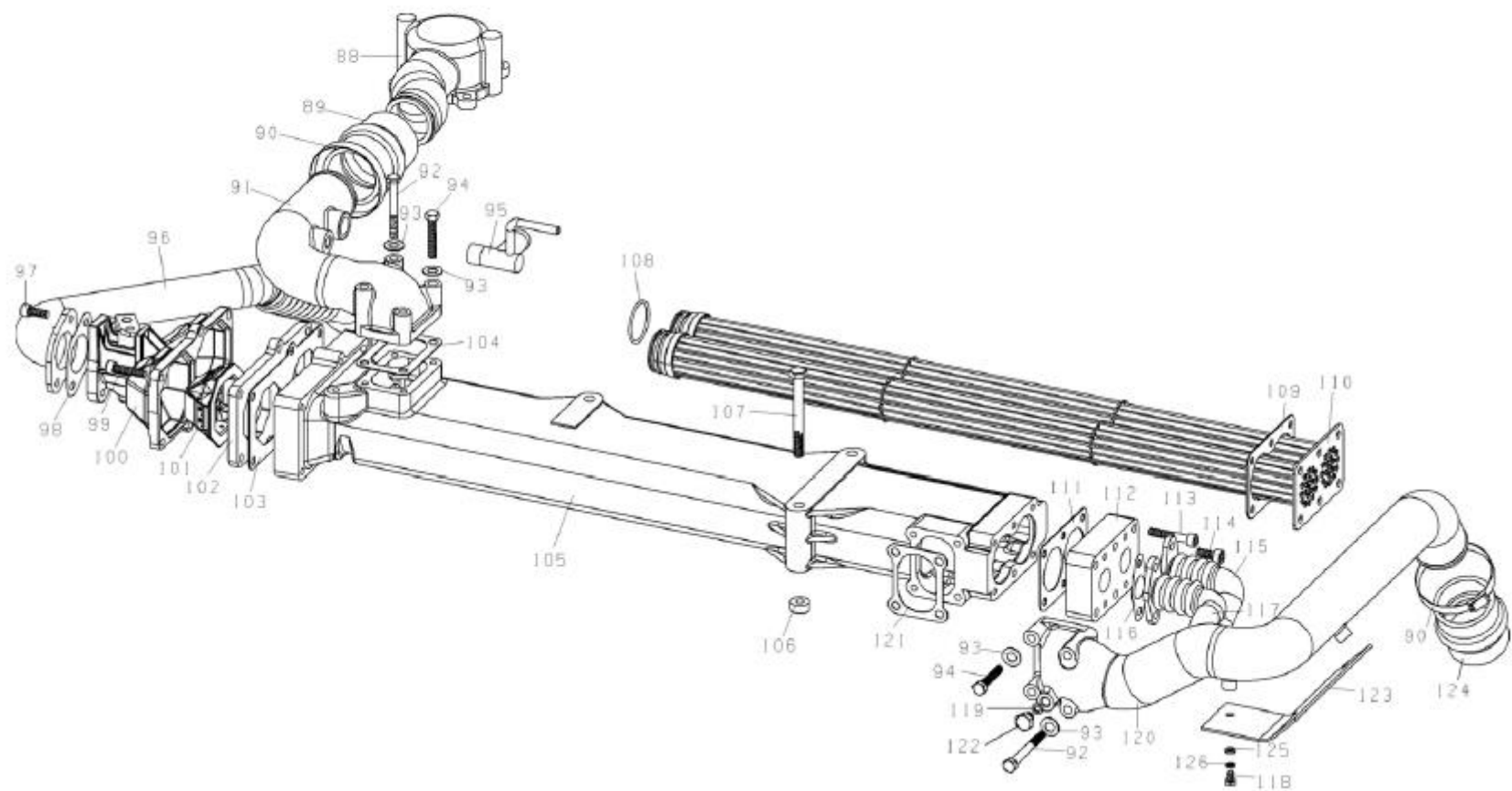

进排气系统部分 Intake Manifold and Exhaust Manifold

序号 No.	名称	Part Name	零部件图号 Part No.	每台数量 Qty															
				HW92070101	HW93070101	HW95070101	HW96070101	HW99070101											
1	圆柱头内六角螺塞	Socket cap bolt plug	90003960005	2	2	2	2	2											
2	六角头螺塞	Bolt plug	90003962014	1	1	1	1	1											
3	密封垫圈	Sealing washer	90003098029	2	2	2	2	2											
4	密封垫圈	Sealing washer	90003098010	1	1	1	1	1											
5	螺栓	Bolt	VG2600110683	6	6	6	6	6											
6	六角头螺塞	Bolt plug	90003962014	1	1	1	1	1											
7	进气管垫片	Gasket	VG1500110024	6	6	6	6	6											
8	密封垫圈	Sealing washer	90003098010	1	1	1	1	1											
9	六角头螺栓	Bolt	90003800465	6	6	6	6	6											
10	空心螺栓	Hollow bolt	90003962621	1	1	1	1	1											
11	进气管紧固螺栓	Bolt	VG14110064	4	4	4	4	4											
12	六角头螺栓	Bolt	90003800497	2	2	2	2	2											
13	波形弹性垫圈	Spring washer	90003932023	12	12	12	12	12											
14	进气管	Intake manifold	VG1557110013	1	1	1	1	1											
15	盖板	Cover	VG2600110455	1	1	1	1	1											
16	垫片	Gasket	VG2600110456	1	1	1	1	1											
17	六角头螺栓	Bolt	90003802432	3	3	3	3	3											
18	弹簧垫圈	Spring washer	90003931102	3	3	3	3	3											
19	密封垫圈	Sealing washer	90003098010	1	1	1	1	1											

注：带“*”的零件为选用件

进排气系统部分 Intake Manifold and Exhaust Manifold

序号 No.	名称	Part Name	零部件图号 Part No.	每台数量 Qty															
				HW92070101	HW93070101	HW95070101	HW96070101	HW99070101											
20	六角头螺塞	Bolt plug	90017020001	1	1	1	1	1											
21	六角头螺塞	Bolt plug	90017020002	2	2	2	2	2											
22	密封垫圈	Sealing washer	90003098020	2	2	2	2	2											
23	调整垫圈	Washer	VG609E110036	2	2	2	2	2											
24	前排气歧管	Exhaust manifold (front)	VG1557110011	1	1	1	1	1											
25	后排气歧管	Exhaust manifold(rear)	VG1557110012	1	1	1	1	1											
26	前隔热罩	Insulation cover (front)	VG1557110049	1	1	1	1	1											
27	后隔热罩	Insulation cover (rear)	VG1557110057	1	1	1	1	1											
28	小垫圈	Washer	90014320002	10	10	10	10	10											
29	隔热罩螺栓	Bolt	VG2600110963	10	10	10	10	10											
30	排气管密封环	Seal ring	VG1540110005	4	4	4	4	4											
31	排气管垫片	Gasket	VG1560110111	6	6	6	6	6											
32	排气管紧固螺栓	Bolt	VG2600111052	12	12	12	12	12											
33	止推垫圈	Washer	VG609070067	1	1	1	1	1											
34	支架	Support	VG2600110871	1	1	1	1	1											
35	六角头螺栓	Bolt	VG1560110241	4	4	4	4	4											
36	六角头螺栓	Bolt	Q150B0615	2	2	2	2	2											
37	弹簧垫圈	Spring washer	90014350003	2	2	2	2	2											
38	联接软管	Hose	VG1540110019	1	1	1	1	1											

注：带“*”的零件为选用件

进排气系统部分 Intake Manifold and Exhaust Manifold

序号 No.	名称	Part Name	零部件图号 Part No.	每台数量 Qty																	
				HW92070101	HW93070101	HW95070101	HW96070101	HW99070101													
39	管接头	Connecting pipe	VG1540110020	1	1	1	1	1													
40	软管卡箍	Clamp	90003989300	2	2	2	2	2													
41	HOLSET 废气涡轮增压器	Turbo charger	VG1500119036D	1	1	1	1	1													
42	增压器垫片	Gasket	VG1540110017	1	1	1	1	1													
43	增压器进油管	Hose	VG1540110204	1	1	1	1	1													
44	卡套	Bush	90003559563	2	2	2	2	2													
45	联管螺母 AL12	Nut	90003559513	2	2	2	2	2													
46	进油管法兰	Flange	VG1560110152	1	1	1	1	1													
47	进油管垫片	Gasket	VG609E110050	1	1	1	1	1													
48	内六角圆柱头螺钉	Bolt	90003862428	2	2	2	2	2													
49	自锁垫圈	Retaining ring	VG188250083	2	2	2	2	2													
51	增压器回油管总成	Oil return tube assembly	VG1540110205	1	1	1	1	1													
52	回油管法兰垫片	Gasket	VG2600110048	1	1	1	1	1													
53	回油管螺栓	Bolt	VG1460070014	2	2	2	2	2													
54	增压器回油用软管	Hose	VG1460070017	1	1	1	1	1													
55	软管卡箍	Hose clamp	90003989301	2	2	2	2	2													
56	联接弯管	Connecting pipe	VG2600111141	1	1	1	1	1													
57	连接弯管	Connecting pipe	VG1800110045	1	1	1	1	1													
58	夹子	Clamp	VG1560110226	2	2	2	2	2													

注：带“*”的零件为选用件

进排气系统部分 Intake Manifold and Exhaust Manifold

序号 No.	名称	Part Name	零部件图号 Part No.	每台数量 Qty																			
				HW92070101	HW93070101	HW95070101	HW96070101	HW99070101															
59	密封圈	O-ring	VG190320035	2	2	2	2	2															
60	中冷进气管	Pipe	VG2600120100	1	1	1	1	1															
61	橡胶管	Hose	VG2600111086	1	1	1	1	1															
62	软管卡箍	Hose clamp	190003989312	2	2	2	2	2															
63	螺栓	Bolt	VG1560110211	2	2	2	2	2															
64	波形弹性垫圈	Spring washer	90003932023	8	8	8	8	8															
65	压气机进气管	Pipe	VG1540110215A	1	1	1	1	1															
66	固定板	Mounting plate	VG1540110209	1	1	1	1	1															
67	六角头螺栓	Bolt	90003802415	4	4	4	4	4															
68	橡胶管	Hose	VG2600111068	1	1	1	1	1															
69	软管卡箍	Hose clamp	90003989315	2	2	2	2	2															
70	带纤维夹层橡胶软管	Hose	VG2600110824	1	1	1	1	1															
71	软管卡箍	Hose clamp	90003989312	2	2	2	2	2															
72	带纤维夹层橡胶软管	Hose	VG1540110034	1	1	1	1	1															
73	软管卡箍	Hose clamp	90003989318	2	2	2	2	2															
74	中冷器进气管组件	Pipe	VG2600120121	1	1	1	1	1															
75	固定板	Mounting plate	VG1500110003A	1	1	1	1	1															
76	六角头螺栓	Bolt	Q150B0818	2	2	2	2	2															
77	波形弹性垫圈	Spring washer	Q41808	2	2	2	2	2															

注：带“*”的零件为选用件

进排气系统部分 Intake Manifold and Exhaust Manifold

序号 No.	名称	Part Name	零部件图号 Part No.	每台数量 Qty																	
				HW92070101	HW93070101	HW95070101	HW96070101	HW99070101													
78	螺栓	Bolt	VG1540110212	2	2	2	2	2													
79	悬臂总成	Suspension bracket	VG9100570015	1	1	1	1	1													
80	卡箍带	Hose clamp	VG1560110021	2	2	2	2	2													
81	六角头螺栓 M8×16	Bolt	90003802411	1	1	1	1	1													
82	调整垫圈	Washer	VG609E110036	1	1	1	1	1													
83	六角头螺栓	Bolt	Q150B0825	2	2	2	2	2													
84	拉紧销	Clamping pin	VG209190017	1	1	1	1	1													
85	拉紧销	Clamping pin	VG1700550013	1	1	1	1	1													
86	内六角圆柱头螺钉	Bolt	90003862462	2	2	2	2	2													
87	堵盖	Plug	VG29108A	4	4	4	4	4													
88	EGR 出水连接弯管	EGR water outlet connecting piece	VG1557110053	1	1	1	1	1													
89	EGR 冷却水软管	EGR coolant hose	VG1557060013	1	1	1	1	1													
90	软管卡箍	Hose clip	90003989311	4	4	4	4	4													
91	EGR 冷却器出水管	EGR cooler water outlet	VG1557110055	1	1	1	1	1													
92	六角头螺栓 M8×70	M8×70 Bolt	Q150B0870	4	4	4	4	4													
93	波形弹性垫圈	Fluted spring washer	90003932023	8	8	8	8	8													
94	六角头螺栓 M8×50	M8×50 Bolt	Q150B0850	4	4	4	4	4													
95	管接头组件	Pipe connector	VG1557060010	1	1	1	1	1													
96	EGR 排气管	EGR exhaust pipe	VG1557110014	1	1	1	1	1													

注：带“*”的零件为选用件

进排气系统部分 Intake Manifold and Exhaust Manifold

序号 No.	名称	Part Name	零部件图号 Part No.	每台数量 Qty															
				HW92070101	HW93070101	HW95070101	HW96070101	HW99070101											
97	内六角圆柱头螺钉 M8×20	M8×20 Bior	Q218B0820	4	4	4	4	4											
98	垫片	Washer	VG1557110038	2	2	2	2	2											
99	内六角圆柱头螺钉 M8×35	M8×35 Bolt	Q218B0835	6	6	6	6	6											
100	EGR 排气阀门总成	EGR exhaust valve assembly	VG1557110008	1	1	1	1	1											
101	EGR 单向阀总成	EGR non-return valve assembly	VG1557110009	2	2	2	2	2											
102	EGR 冷却器阀连接法兰	EGR cooler valve flange	VG1557110019	1	1	1	1	1											
103	EGR 冷却器阀连接法兰垫片	EGR cooler valve flange washer	VG1557110020	1	1	1	1	1											
104	EGR 水管垫片	EGR pipe washer	VG1557110035	1	1	1	1	1											
105	EGR 冷却器壳	EGR cooler case	AZ1557110017A	1	1	1	1	1											
106	隔热罩下垫圈	Heat insulation cover washer	VG1557110054	3	3	3	3	3											
107	耐热螺栓 M10X92	M10X92 head-resistant bolt	VG1557110052	3	3	3	3	3											
108	O 形橡胶密封圈	O-ring	VG1557110065	4	4	4	4	4											
109	垫片	Washer	VG1557110037	1	1	1	1	1											
110	EGR 冷却管总成	EGR cooling pipe assembly	VG1557110016	1	1	1	1	1											
111	垫片	Washer	VG1557110034	1	1	1	1	1											
112	EGR 冷却器进气管法兰	EGR cooler air intake flange	VG1557110018	1	1	1	1	1											
113	耐热螺栓 M8×45	M8×45 head-resistant bolt	VG1557110051	6	6	6	6	6											
114	耐热螺栓 M8×20	M8×20 head-resistant bolt	VG1557110050	8	8	8	8	8											
115	EGR 进气管(-)	EGR air intake pipe(1)	VG1557110041	1	1	1	1	1											

注：带“*”的零件为选用件

进排气系统部分 Intake Manifold and Exhaust Manifold

序号 No.	名称	Part Name	零部件图号 Part No.	每台数量 Qty															
				HW92070101	HW93070101	HW95070101	HW96070101	HW99070101											
116	EGR 垫片	EGR washer	VG1557110036	4	4	4	4	4											
117	EGR 进气管(二)	EGR air intake pipe(2)	VG1557110042	1	1	1	1	1											
118	六角头螺栓	Bolt	Q150B0610	2	2	2	2	2											
119	复合密封垫圈	Composite sealing washer	VG9003080003	1	1	1	1	1											
120	EGR 冷却器进水管	EGR cooler water inlet	VG1557110015A	1	1	1	1	1											
121	EGR 水管垫片	EGR coolant pipe washer	VG1557110056	1	1	1	1	1											
122	六角头螺塞	Screw plug	Q617B14	1	1	1	1	1											
123	EGR 进水管隔热罩	EGR heat insulation cover	VG1557110061	1	1	1	1	1											
124	冷却水软管	Coolant hose	VG1557060012	1	1	1	1	1											
125	密封垫圈	Sealing washer	Q72306T3M	2	2	2	2	2											
126	弹簧垫圈	Spring washer	Q40306	2	2	2	2	2											

注：带“*”的零件为选用件

Water-Cooled Air Compressor/水冷空压机部分

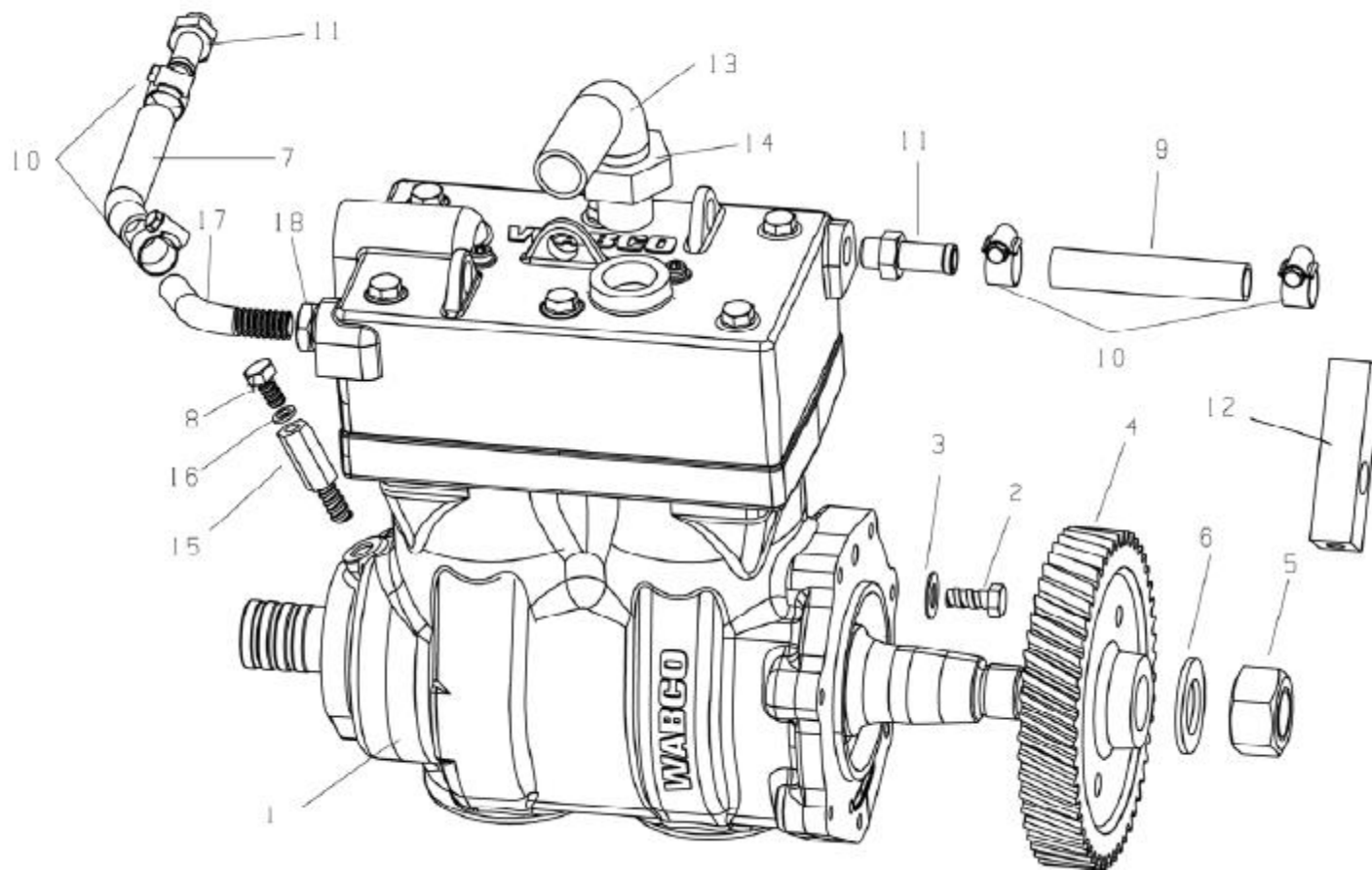

水冷空压机部分 Water-Cooled Air Compressor

序号 No.	名称	Part Name	零部件图号 Part No.	每台数量 Qty																	
				HW92070101	HW93070101	HW95070101	HW96070101	HW99070101													
1	Wabco 双缸水冷空压机	Water cooling air compressor	VG1560130080	1	1	1	1	1													
2	六角头螺栓	Bolt	90003802419	7	7	7	7	7													
3	波形弹性垫圈	Spring washer	90003932023	7	7	7	7	7													
4	喷油泵齿轮	Gear	VG1560130064	1	1	1	1	1													
5	六角螺母	Nut	VG2600130045	1	1	1	1	1													
6	垫片	Joint	VG409020045	1	1	1	1	1													
7	空压机进水管	Hose	VG1560060019	1	1	1	1	1													
8	空心螺栓	Bolt	VG2600130053	1	1	1	1	1													
9	空压机出水管	Hose	VG1560060018	1	1	1	1	1													
10	软管卡箍	Hose clamp	90003989336	4	4	4	4	4													
11	水冷空压机水管接头	Water pipe connector	VG2600130026	2	2	2	2	2													
12	间隔板	Sapcing plate	VG1500130027	1	1	1	1	1													
13	空压机进气管接头	Intake pipe connector	VG1560130035	1	1	1	1	1													
14	六角螺母	Nut	90003559778	1	1	1	1	1													
15	过渡接头	Transition joint	VG1560070051	2	2	2	2	2													
16	复合密封垫圈	Washer	VG9003080003	7	7	7	7	7													
17	空压机进水管接头	Water inlet connector	VG1560060012	1	1	1	1	1													
18	六角薄螺母	Nut	Q351B14	1	1	1	1	1													

Oil Pan/油底壳部分

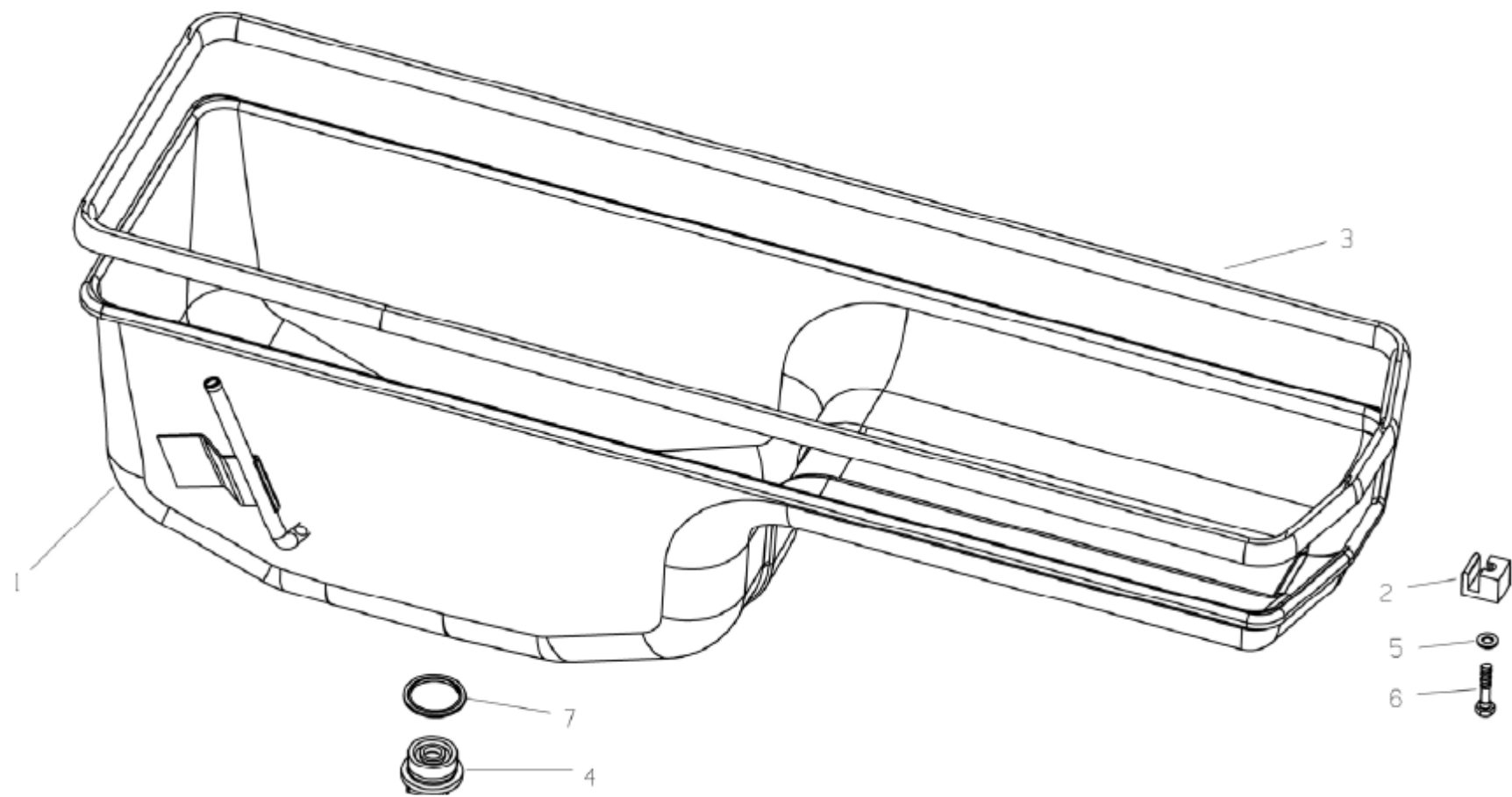

油底壳部分 Oil Pan

序号 No.	名称	Part Name	零部件图号 Part No.	每台数量 Qty																	
				HW92070101	HW93070101	HW95070101	HW96070101	HW99070101													
1	油底壳总成	Oil pan	VG1800150015A	1	1	1	1	1													
2	油底壳托块	Holding piece	VG14150046	12	12	12	12	12													
3	密封垫	Joint	VG14150004	1	1	1	1	1													
5	磁性螺塞总成	Plug	VG2600150108	1	1	1	1	1													
6	小垫圈	Washer	90003930261	12	12	12	12	12													
7	六角头螺栓	Bolt	90003802442	12	12	12	12	12													
8	密封垫圈	Washer	VG2600150106	1	1	1	1	1													

豪运汽车 EGR 发动机相对 HOWO 车变化部分

序号	图 号	名 称	英 文 名 称	适用范围
1	VG1095110010	废气涡轮增压器（金王子/豪运用）	Turbo charger	
2	VG1095110119	中冷管(豪运专用)	Pipe	
3	VG1095110117	支架板(豪运专用)	Support	
4	Q151B1016	六角头螺栓(豪运专用)	Hex head bolt	
5				
6				

四、发动机附件

发动机悬置/ SUSPENSION FOR ENGINE

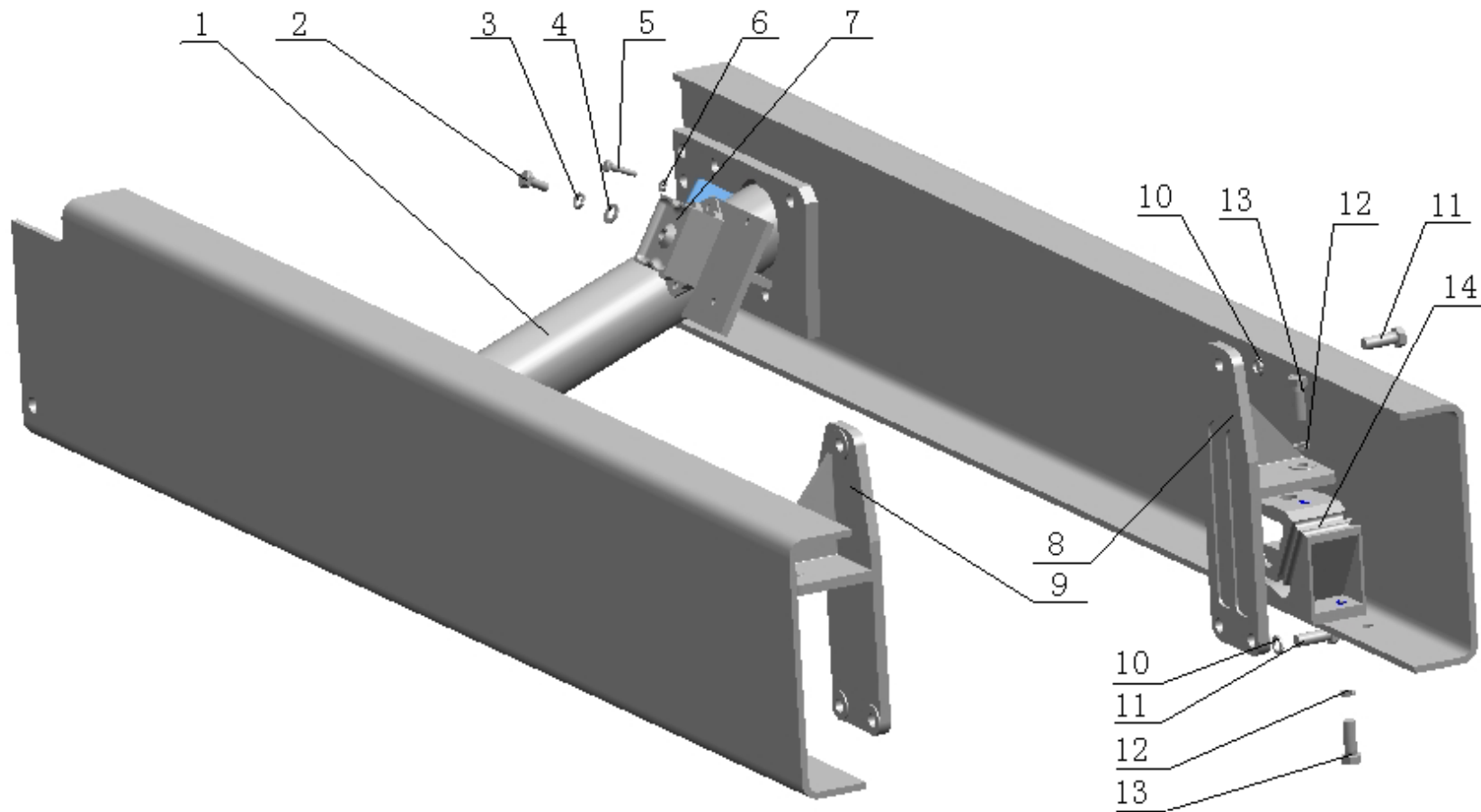

发动机悬置/ SUSPENSION FOR ENGINE

序号	零件号	数量	适用范围	中文名称	英文名称	备注
1	NZ9525590020	1	6×4	管状横梁总成	Crossbar	
	NZ9531590040	1	8×4	管状横梁总成	Crossbar	
	WG9100590001	1	780 车架	管状横梁总成	Crossbar	
2	190003802622	2		六角头螺栓	Screw	
3	Q40312	2		弹簧垫圈	Spring	
4	1480A 360058	2		垫圈	Washer	
5	Q150B0816	2		六角头螺栓	Screw	
6	Q40308	4		弹簧垫圈	Spring	
7	WG1680 590095	2		发动机前支承(橡胶—金属支承)	Suppout	
8	NZ9525590305	1	6×4	右支承托架	Bracket r.	
	NZ9531590062	1	8×4	右支承托架	Bracket r.	
	WG9100590033	1	780 车架	右支承托架	Bracket r.	
9	NZ9525590304	1	6×4	左支承托架	Bracket l.	
	NZ9531590061	1	8×4	左支承托架	Bracket l.	
	WG9100590032	1	780 车架	左支承托架	Bracket l.	
10	Q40314	6		弹簧垫圈	Spring	
11	Q151B1440	6		六角头螺栓	Screw	
12	Q40312	8		弹簧垫圈	Spring	
13	Q151C1235	8		六角头螺栓	Screw	
14	199112590102	2		楔形支承	Bear ing	

变速器支承装置/ GEARBOX SUSPENSION

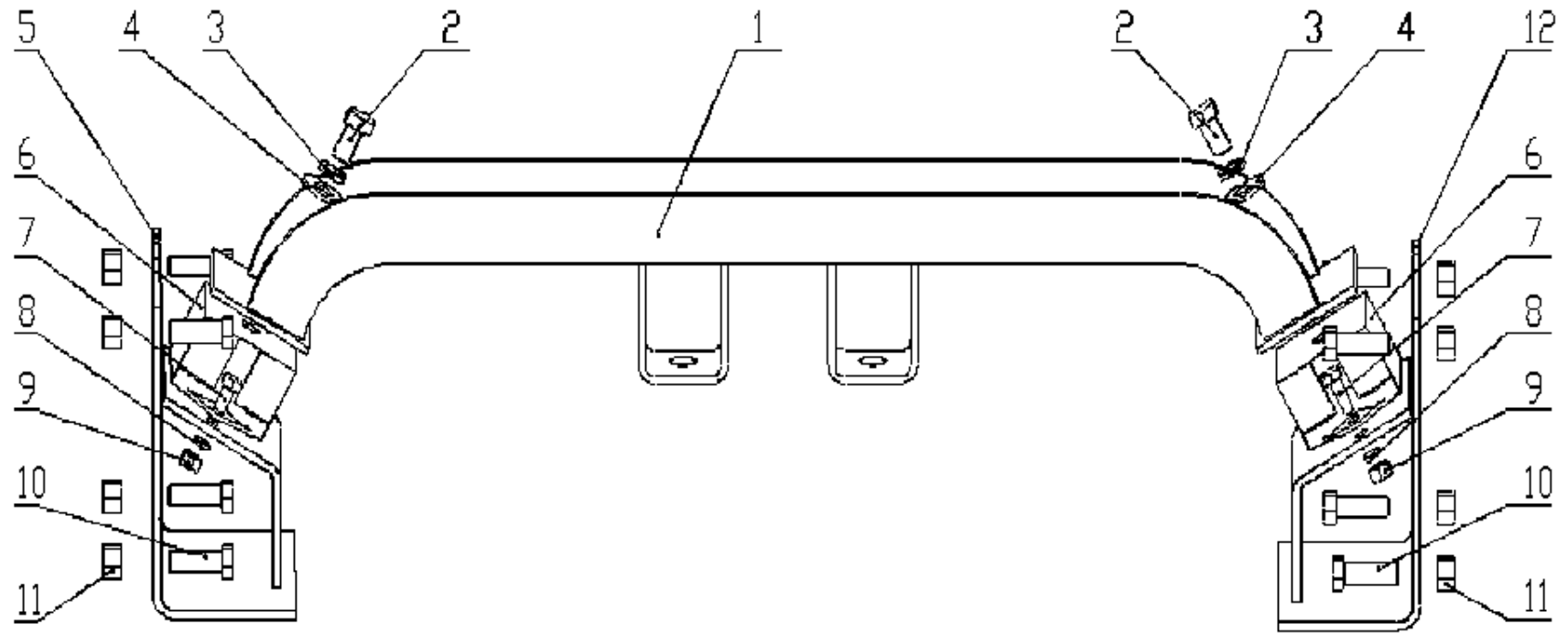

变速器支承装置/ GEARBOX SUSPENSION

序号	零件号	数量	适用范围	中文名称	英文名称	备注
1	NZ9525590002	1	ZF 箱	横梁总成	Cross member	
1a	NZ9525590003	1	ZF 箱	螺柱		
1	AZ9112590099	1	牵引车(Fuller 箱)	横梁总成	Cross member	780 车架
1	NZ9525590021	1	Fuller 箱	横梁总成	Cross member	
1	NZ9525590077	1	Fuller+QQ60 全功率取力器、消防车 车及水泥搅拌车 FL12 箱 (6×4)	横梁总成	Cross member	
2	Q150B1222	2		六角头螺栓	Screw	
3	Q40312	2		弹簧垫圈	Spring washer	
4	1480A 360058	2		垫圈	Washer	
5	NZ9525590011	1	ZF 箱 (6×4)	左支架总成	Left bracket	
	NZ9531590018	1	ZF 箱 (8×4)	左支架总成	Left bracket	
	NZ9525590026	1	Fuller 箱(除水泥搅拌车外, 6×4)	左支架总成	Left bracket	
	NZ9525590035	1	FI12 (搅拌车, 6×4)	左支架总成	Left bracket	
	NZ9525590056	1	Fuller9	左支架总成	Left bracket	780 车架
	NZ9525590081	1	Fuller16 (6X4)	左支架总成	Left bracket	
	NZ9525590121	1	Fuller12 箱、水泥搅拌车 FL9 箱、 拉式离合器壳体 ZF 箱	左支架总成	Left bracket	6×4
	NZ9525590126	1	推式 ZF 箱(水泥搅拌车, 6×4)	左支架总成	Left bracket	
	NZ9525590235	1	FI16 档箱 (6×4)	左支架总成	Left bracket	780 车架
	NZ9525590065	1	FI12 档箱 (6×4)	左支架总成	Left bracket	780 车架
	NZ9525590074	1	FI9+QQ60A (6×4)	左支架总成	Left bracket	消防车

序号	零件号	数量	适用范围	中文名称	英文名称	备注
	NZ9531590051	1	F19 箱(牵引、自卸车, 8×4, 6X2)	左支架总成	Left bracket	
	NZ9531590060	1	ZF 箱(水泥搅拌车, 8×4)	左支架总成	Left bracket	
	NZ9531590064	1	F116 箱 (8×4)	左支架总成	Left bracket	
	NZ9531590056	1	F112 箱、水泥搅拌车 FL9	左支架总成	Left bracket	8×4
6	WG1680590095	2		发动机前支承(橡胶-金属支承)	Support front	
7	Q150B0820	4		六角头螺栓	Screw	
8	无					
9	Q33208	4		2 型全金属六角锁紧螺母	Nut	
10	Q150B1240	8		六角头螺栓	Screw	
11	Q33212	8		2 型全金属六角锁紧螺母	Nut	
12	NZ9525590012	1	自卸车、推式 ZF 箱 (6×4)	右支架总成	Right bracket	
	NZ9531590017	1	推式 ZF 箱 (8×4)	右支架总成	Right bracket	
	NZ9525590025	1	F19 箱(除搅拌车外, 6×4)	右支架总成	Right bracket	
	NZ9525590036	1	F112 箱(6×4 水泥搅拌车)	右支架总成	Right bracket	
	NZ9525590055	1	F19 箱(6×4)	右支架总成	Right bracket	780 车架
	NZ9525590080	1	F116 箱(6×4)	右支架总成	Right bracket	
	NZ9525590120	1	Fuller12 箱、水泥搅拌车 FL9 箱、 拉式离合器壳体 ZF 箱	右支架总成	Right bracket	
	NZ9525590125	1	ZF 箱(6×4 水泥搅拌车)	右支架总成	Right bracket	
	NZ9525590236	1	F116 箱(6×4)	右支架总成	Right bracket	780 车架
	NZ9525590066	1	F112 箱 (6×4)	右支架总成	Right bracket	780 车架
	NZ9525590075	1	F19+QQ60A	右支架总成	Right bracket	
	NZ9531590050	1	F19 箱 (8×4)	右支架总成	Right bracket	

序号	零件号	数量	适用范围	中文名称	英文名称	备注
	NZ9531590059	1	ZF 箱(水泥搅拌车, 8×4)	右支架总成	Right bracket	
	NZ9531590055	1	FL12 箱、F19 箱(水泥搅拌车, 8×4)	右支架总成	Right bracket	
	NZ9531590063	1	F116 箱 (8×4)	右支架总成	Right bracket	

加速系统（底盘部分）

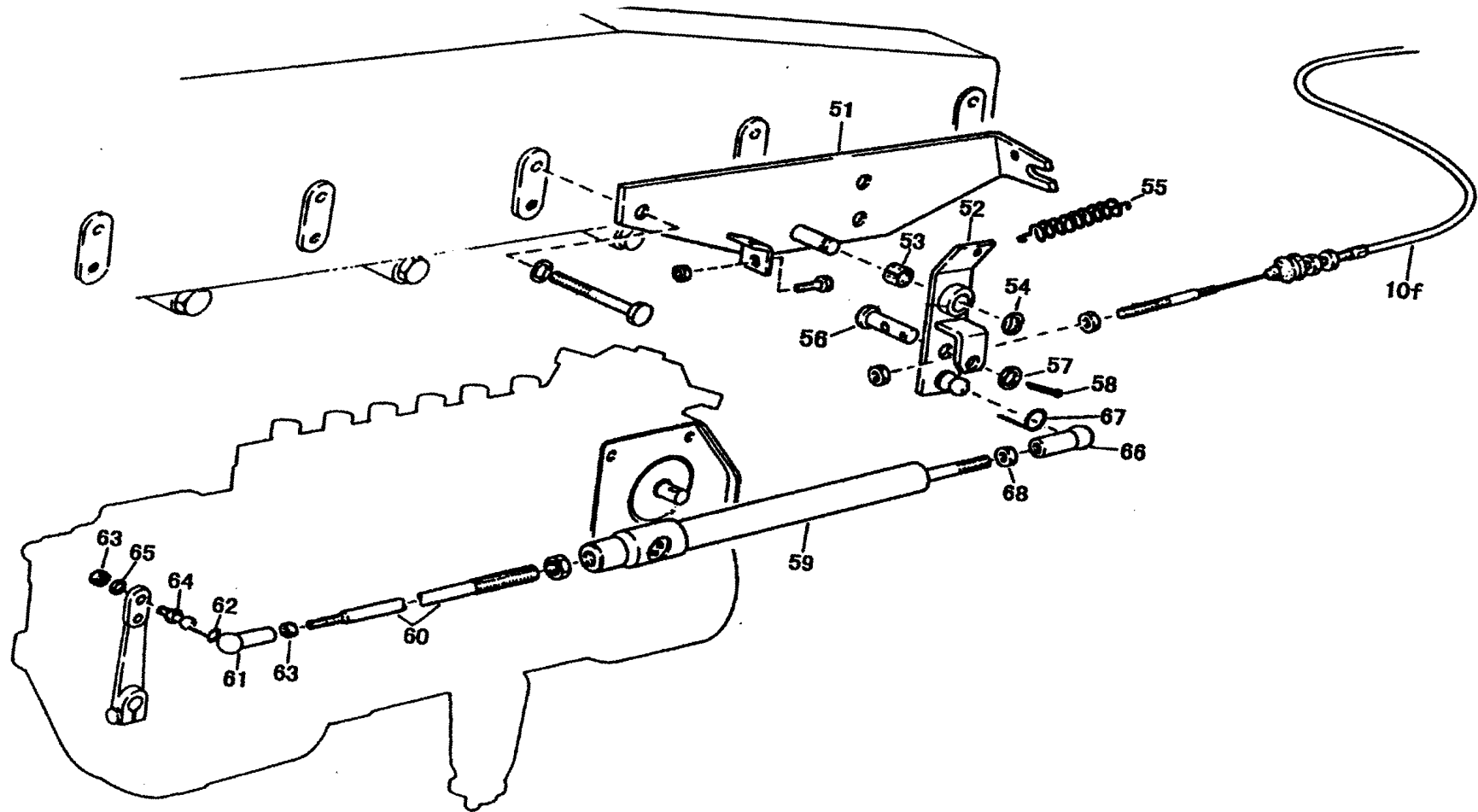

加速系统（底盘部分）

序号	零件号	数量	适用范围	名称		备注
52	199100570086	1	所有车型	杠杆总成	Lever	
53	199014180012	1	所有车型	衬套	Bush	
54	190003936615	1	所有车型	开口挡圈	Snap ring	
55	199100570065	1	所有车型	拉力弹簧	Spring	
56	199012570084	1	所有车型	销轴	Bolt	
57	Q40006	1	所有车型	小垫圈	washer	
58	Q5003216	1	所有车型	开口销	Split pin	
59	WG9100570002	1	所有车型	停油缸	Operating cylinder	
60	199012570062	1	所有车型	螺杆	Threaded rod	
61	190003963623	1	所有车型	带锁环的球形活节	Ball cup	
62	190003936513	1	所有车型	卡箍	clamp	
63	Q340B06	1	所有车型	1 型六角螺母	Nut	
64	190003963313	1	所有车型	球头销	Ball pin	
65	Q40306	1	所有车型	弹簧垫圈	Spring washer	
66	190003963623	1	所有车型	带锁环的球形活节	Ball cup	
67	190003936514	1	所有车型	卡箍	clamp	
68	Q340B08	1	所有车型	1 型六角螺母	Nut	
10f	NZ9525570001	1	欧 II	油门拉索总成	cable	
	NZ9525570202	1	欧 III	连接板	Plate	
	NZ9525570203	1	欧 III	踏板支架	Plate	
	NZ9525570204	1	欧 III	连接板	Plate	

200L 铝燃油箱及管路

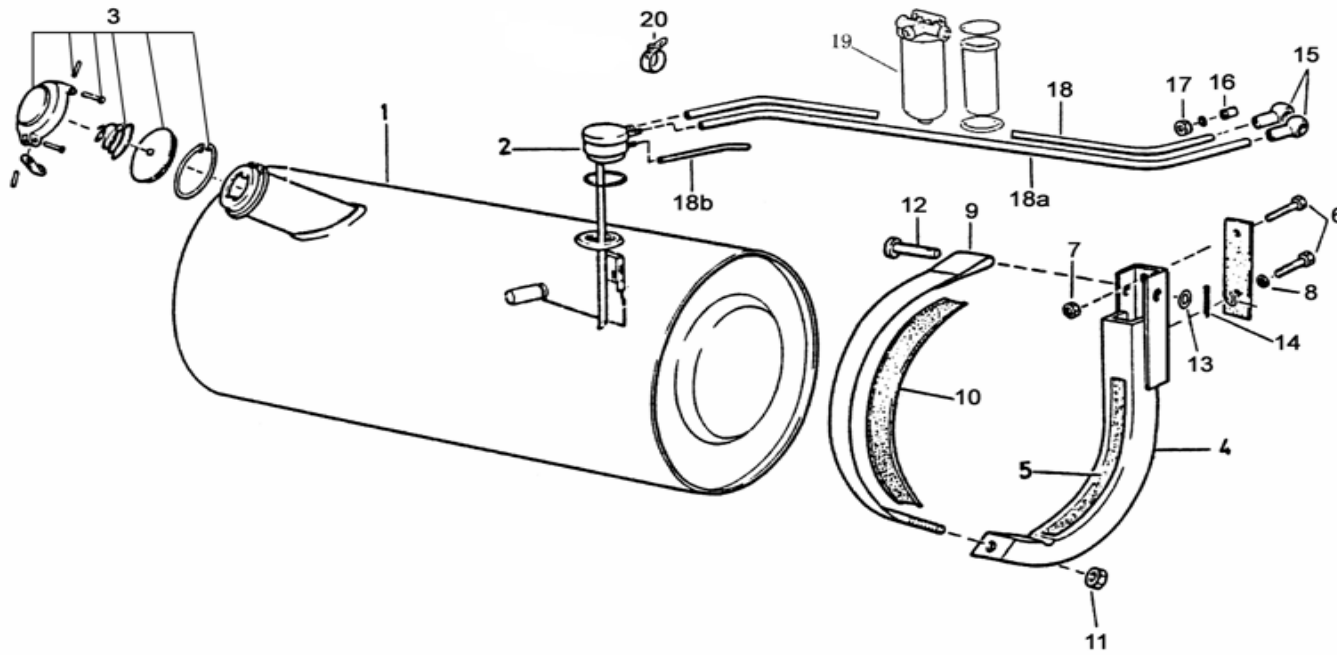

200L 铝燃油箱及管路

序号	零件号	数量	适用范围	中文名称	英文名称	备注
1	WG9125550010	1		200L 燃油箱总成	Fuel tank	停用
2	WG9112550128	1		油量感应器	Fuel gauge	
3	AZ9112550213	1		燃油箱盖	Cover	
4	WG9100551006	2		油箱支架	Support	
5	199100550009	2		护垫	Base	
6	Q151B1445	4		六角头螺栓	Screw	
7	190003888627	2		自锁螺母	Nut	
8	Q40314	2		弹簧垫圈	Spring washer	
9	WG9100550011	2		紧固带总成	Strap	
10	WG9100550081	2		护垫	Base	
11	Q33210	2		2 型全金属六角锁紧螺母	Nut	
12	Q5101075	2		销轴	Bolt	
13	Q40110	2		平垫圈	Washer	
14	Q5003214	2		开口销	Split pin	
15	WG9014230017	2		软管接头	Joint	
16	190003962621	2		空心螺栓	Screw	
17	Q33210	2		2 型全金属六角锁紧螺母	Nut	
17a	Q72314T5F	4		密封垫	Gasket	
18	AZ9112550120	105CM		聚酰胺管	Suction line	
18a	AZ9112550120	110CM		聚酰胺管	Return line	
18b	AZ9112550121	50CM		聚酰胺管	Return line	

200L 铝燃油箱及管路

序号	零件号	数量	适用范围	中文名称	英文名称	备注
19	WG9112550002	1		燃油粗滤器总成	Feul fielter C	
20	190003171697	6		塑料紧箍带	Cable wrench	

350L 圆油箱、D 形油箱及管路

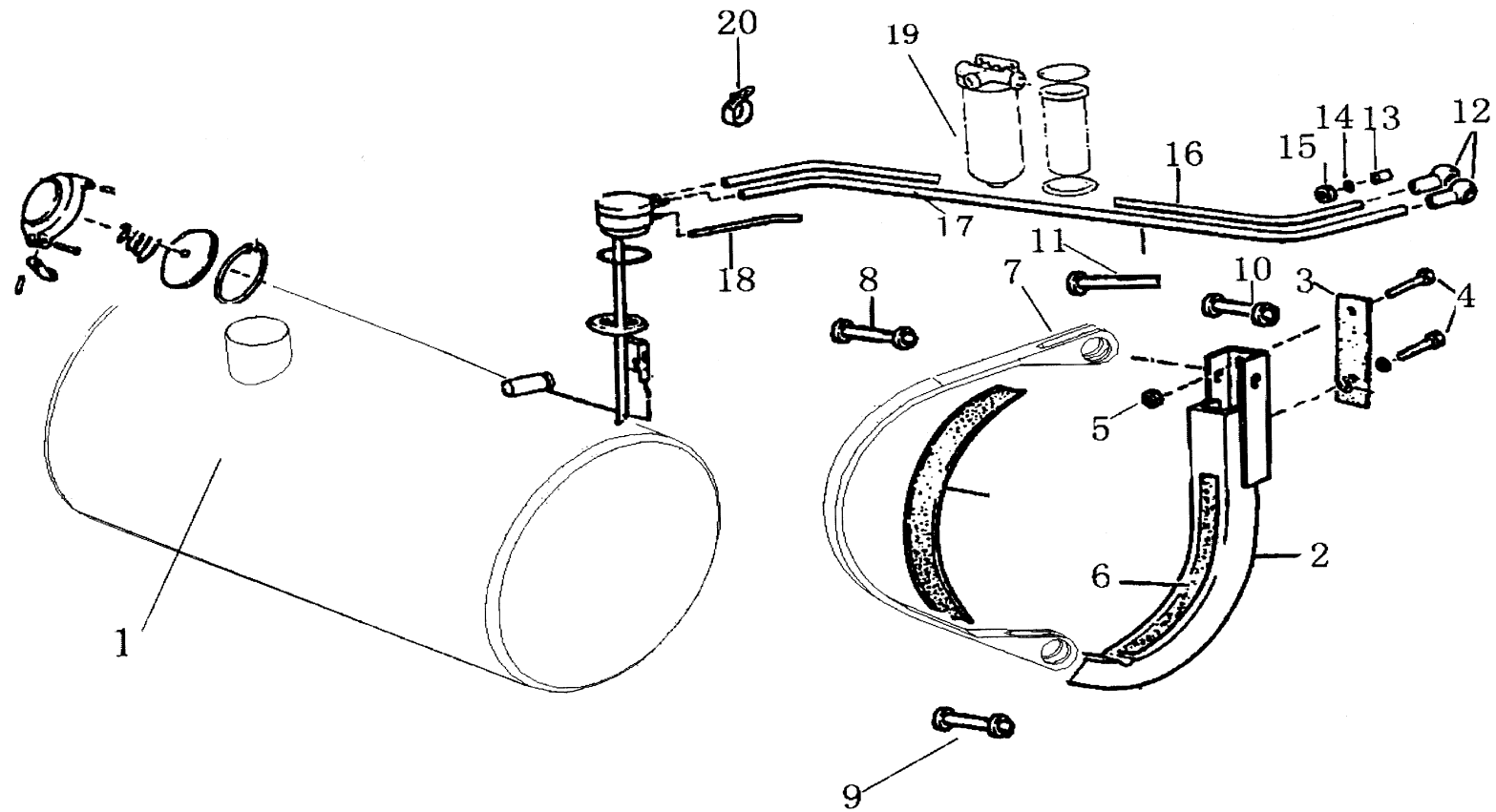

350L 圆油箱、D 形油箱及管路

序号	零件号	数量	适用范围	中文名称	英文名称	备注
1-1	AZ9112550211	1	S29、S32、S35	350L 圆燃油箱总成	Fuel tank	
1-2	WG9525550020	1	轴距≤3.2m的自卸车	260LD 形燃油箱总成	Fuel tank	
1-3	WG9525550019	1		350LD 形燃油箱总成	Fuel tank	
2	AZ9112550220	2		燃油箱支架总成	Support	
3	199112550128	2		板	Plate	
4	Q150B165TF2	4		六角头螺栓	Screw	
5	190003888627	4		自锁螺母	Nut	
6	AZ9112550226	2		垫带	Base	
7	AZ9112550225	2		紧固带	Strap	
8	AZ9112550227	2		拉紧销	Tension bolt	
9	AZ9112550228	2		拉紧销	Tension bolt	
10	AZ9112550229	2		拉紧销	Tension bolt	
11	AZ9112550230	2		内六角螺栓	Screw	
12	WG9014230017	3		软管接头	Joint	
	WG9725550025	1		软管接头	Joint	欧三机进油管
	WG9725550026	1		软管接头	Joint	欧三机回油管
13	190003962621	2		空心螺栓	Screw	
	VG1246080014	1		空心螺栓	Screw	欧三机
14	Q72314T5F	4		密封垫圈	Washer	
15	Q33210	2		2 型全金属六角锁紧螺母	Nut	
16	AZ9112550120	105		聚酰胺管	Suction line	

350L 圆油箱、D 形油箱及管路

序号	零件号	数量	适用范围	中文名称	英文名称	备注
	AZ9003170002	40dm		聚酰胺管	Suction line	欧三机
17	AZ9112550120	110		聚酰胺管	Return line	
	AZ9003170002	32dm		聚酰胺管	Suction line	欧三机
18	AZ9112550121	50		聚酰胺管	Pipe	
19	WG9112550002	1		燃油粗滤器总成	Fuel filter C	
20	190003171697	6		塑料紧箍带	Cable binder	
20a	1397 350169	1		角形支架	Angle	
20b	WG9100360134	1		夹片	Climp	
20c	Q340B06	1		螺母	Nut	
20d	Q40106	1		垫圈	Washer	
21	WG9625550131	1		油位传感器	Fuel gauge	
	WG9925550002	1		油位传感器	Fuel gauge	欧三

方形油箱及管路

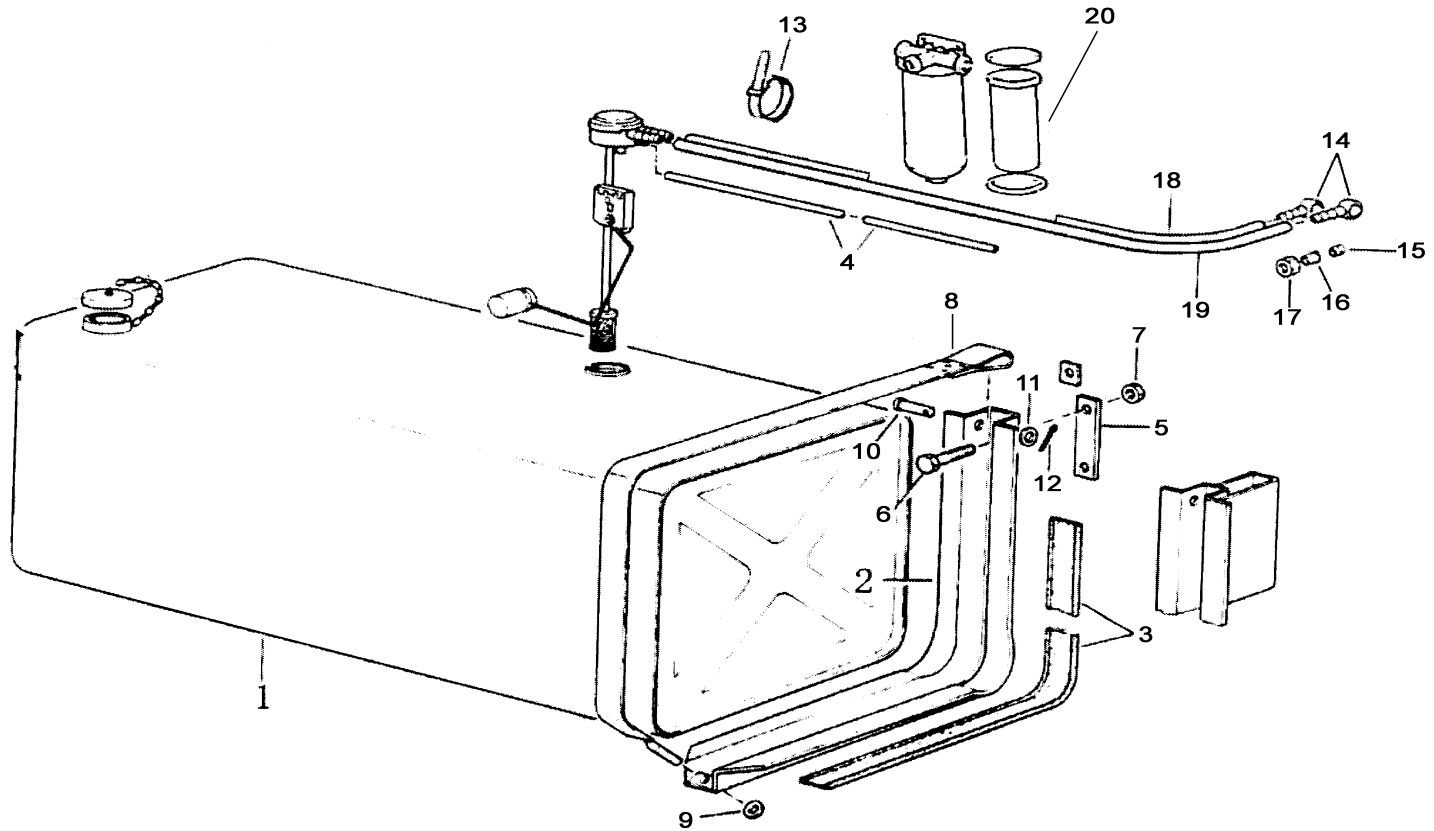

方形油箱及管路

序号	零件号	数量	适用范围	中文名称	英文名称	备注
1-1	WG9325550001	1		270L 大方燃油箱总成	Fuel tank	停用
1-2	NZ9525550010	1	S25	350L 大方燃油箱总成	Fuel tank	
1-3	NZ9525550021	1		450L 大方燃油箱总成	Fuel tank	
1-4	WG9125550500	1		500L 大方燃油箱总成	Fuel tank	
1-5	WG9725550301	1	轴距>3.2m自卸, 水泥搅拌	300L 小方燃油箱总成	Fuel tank	
2-1	WG9525550025	2		托架总成	Support	
2-2	NZ9525550028	2	S25	托架总成	Support	
3	WG9725550202	2		橡胶垫	Base	
4	190003179781	50CM		聚酰胺管	Pipe	
5	1991125550128	2		垫板	Plate	
6	Q151B1655TF2	6		六角头螺栓(细牙)	Screw	
7	190003888627	6		自锁螺母	Nut	
8	WG932555004	2		拉带	Tension strap	
9	190003888627	6		自锁螺母	Nut	
10	Q5101075	2		销轴	Bolt	
11	Q40112	2		小垫圈	Washer	
12	Q5003214	2		开口销	Split pin	
13	190003171697	6		塑料紧固带	Cable wrench	
14	WG9014230031	4		软管接头	Joint	
	WG9725550025	1		软管接头	Joint	欧三机进油管
	WG9725550026	1		软管接头	Joint	欧三机回油管

方形油箱及管路

序号	零件号	数量	适用范围	中文名称	英文名称	备注
15	190003962621	2		空心螺栓	Screw	
	VG1246080014	1		空心螺栓	Screw	欧三机
16	Q72314T5F	4		密封垫圈	Washer	
17	Q33210	2		2型全金属六角锁紧螺母	Nut	
18	190003179785	105CM		聚酰胺管	Suction line	
	AZ9003170002	40dm		聚酰胺管	Suction line	欧三机
19	190003179785	110CM		聚酰胺管	Return line	
	AZ9003170002	32dm		聚酰胺管	Suction line	欧三机
20-1	WG9112550002	1		燃油粗滤器总成	Fuel filter C	
20-2	WG9725550002	1	270L 大方油箱外	油水分离器		
21	WG9625550131	1		油位传感器	Fuel gauge	
	WG9925550002	1		油位传感器	Fuel gauge	欧三大方油箱
	WG9925550004	1		油位传感器	Fuel gauge	欧三小方油箱

空滤器及支架

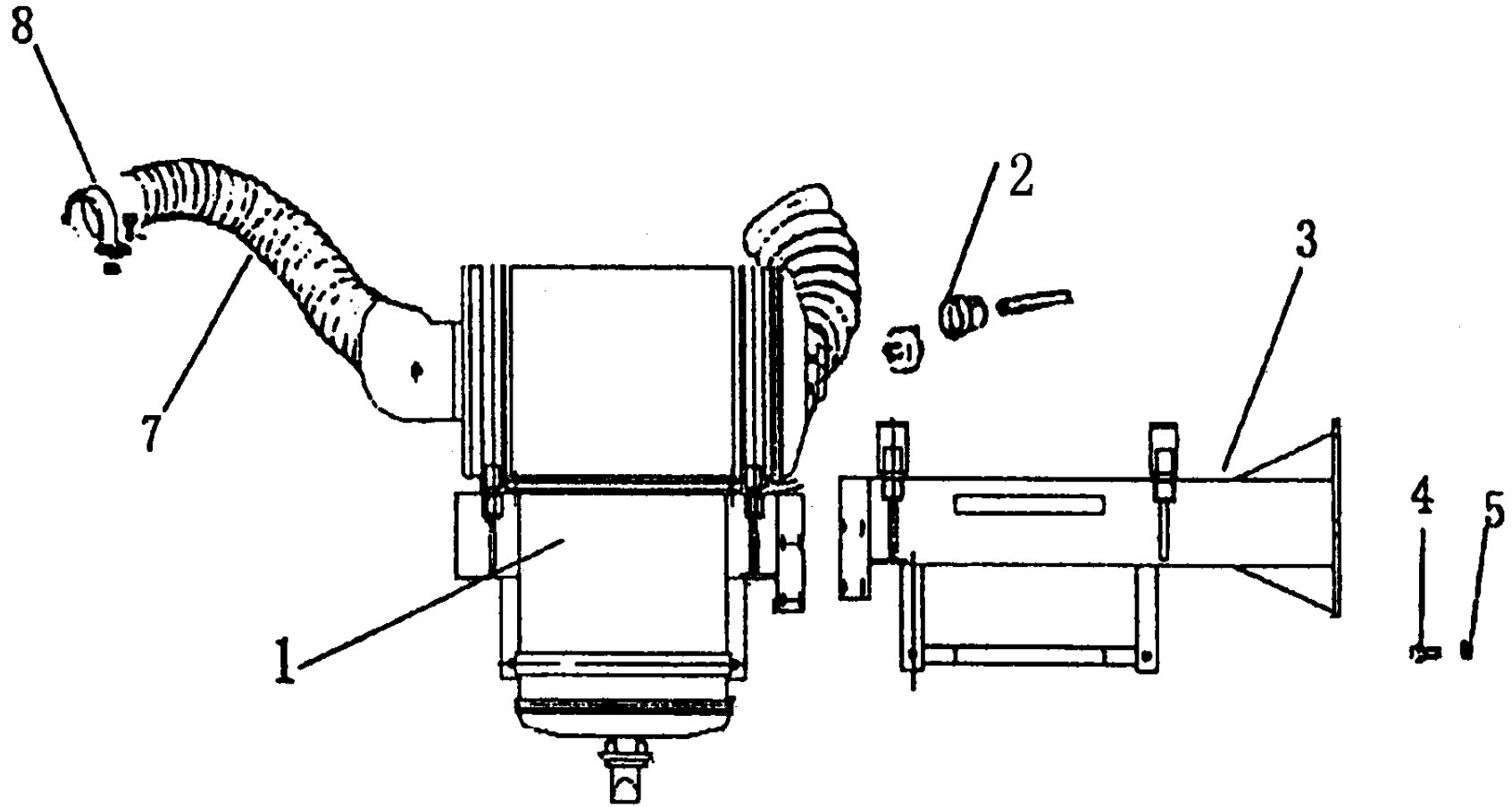

空滤器及支架

序号	零件号	数量	适用范围	中文名称	英文名称	备注
1	NZ9525190070	1		沙漠空滤器总成		
	NZ9525190050	1		复合式空滤器总成		
	NZ9525190020	1	消防车	复合式空滤器总成		
	NZ9525190140	1		油浴式空滤器总成		
2	WG1200190040	1		干式空滤器堵塞指示器开关		
3	NZ9525190055	1	6x4/4x2 卧式	空滤器支架总成		
	NZ9531190030	1	8x4, 卧式	空滤器支架总成		
	NZ9525190065	1	6x4/4x2 沙漠空滤器	托架总成		
	NZ9525190149	1	6x4/4x2 油浴空滤器	支架总成		与车架相连支架
	NZ9525190155	1	6x4/4x2 油浴空滤器	支架总成		
	NZ9531190060	1	8x4 沙漠空滤器	托架总成		
	NZ9531190085		8x4 油浴空滤器	托架总成		
	199114190151	1	6x4 消防车	空滤器支架总成		
	AZ9112190050	1	8x4 消防车	托架总成		
4	Q150B1440	4		六角头螺栓		
5	190003888458	4		自锁螺母		

进气道及支架

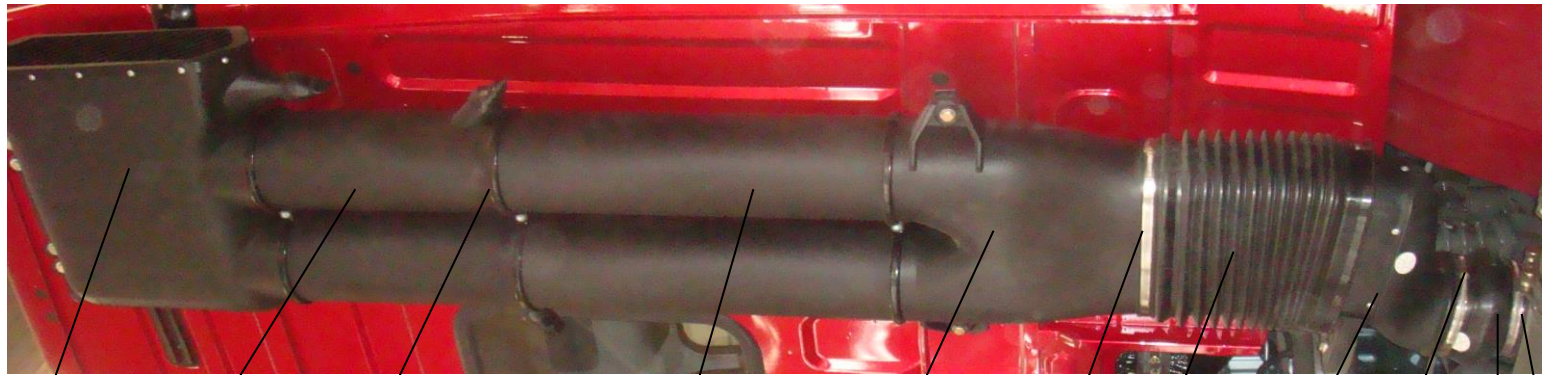

1 2 3 4 5 6 7 8 9 10 9



11 12 11 13

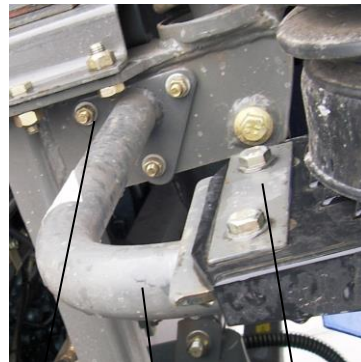

14, 15 13



16,17,18 19 20



21 22 23,24 25 26

进气道及支架

序号	零件号	数量	适用范围	中文名称	英文名称	备注
	NZ9525190080	1	卧式	平顶驾驶室进气道总成		
	NZ9525190090	1	卧式	高顶进气道总成		
	WG9112190085	1	消防车	进气管总成		
1	NZ9525190102	1		进气帽		
2	NZ9525190104	2		旋流管		
3	NZ9525190108	4		卡箍		
4	NZ9525190106	2	高顶驾驶室	加高管		
5	NZ9525190105	1		进气管		
6	190003989318	2		卡箍 110/130		
7	NZ9531190006	1		波纹管		
8	NZ9531190005	1	浴式空滤器	进气弯管		
	NZ9525190111	1	标准驾驶室	进气弯管		
	NZ9525190112	1	高顶、加长驾驶室	进气弯管		
	NZ9525190215	1	工程版驾驶室	进气弯管		
	WG9100190148	1	消防车	气管总成		
9	190003989365	2		卡箍 130/165		
10	NZ9531190004	1		橡胶接头		
11	Q150B0835..	2		六角头螺栓		
11-1	Q40108	2		平垫圈		
11-2	Q40308	2		弹簧垫圈		
11-3	Q340B08	2		1 型六角螺母		

序号	零件号	数量	适用范围	中文名称	英文名称	备注
12	NZ9525190109	1	08款平顶驾驶室	高顶驾驶室进气弯管支架总成		
	NZ9525190110	1	08款高顶驾驶室	平顶驾驶室进气弯管支架总成		
	NZ9525190210	1	高顶, 加长驾驶室	进气道支架总成		油浴式空滤器
13	NZ9525190014	1		板		
14	Q150B0835..	3		六角头螺栓		
	Q40108	3		平垫圈		
	Q40308	3		弹簧垫圈		
	Q340B08	3		1型六角螺母		
15	NZ9525190041	1	高顶、加长驾驶室	进气道支架总成		
	NZ9525190042	1	标准驾驶室	进气道支架总成		
	NZ9525190045	1	工程版驾驶室	进气道支架总成		
	NZ952519004	1	高顶、加长驾驶室	进气道支架总成		780车架
	NZ9525190206	1	消防车	气管支架总成		
16	Q150B0860..	2		六角头螺栓		
17	Q40108	4		平垫圈		
18	Q33208	2		2型全金属六角锁紧螺母		
19	NZ9525190082	4		橡胶垫		
20	NZ9525190113	1		进气道下支架		
	NZ9525190126	1	工程版驾驶室	进气道下支架		
	NZ9525190202	1	消防车	进气道下支架		
21	Q150B0865.	4		六角头螺栓		
21-1	Q40108	4		平垫圈		
21-2	Q33208	4		2型全金属六角锁紧螺母		

序号	零件号	数量	适用范围	中文名称	英文名称	备注
22	NZ9525190115	1		平顶驾驶室进气道上支架		
	NZ9525190114	1		高顶驾驶室进气道上支架		
	NZ9525190125	1		工程版驾驶室进气道上支架		
	NZ9525190201	1	消防车	进气道上支架		
23	Q150B0825.	3		六角头螺栓		
24	Q40308	3		弹簧垫圈		
25	NZ9525190117	4		橡胶垫		
26	NZ9525190118	4		橡胶垫		
	JN162_1109070	3	消防车	减震块		

6*4 6*2 4*2 排气系统

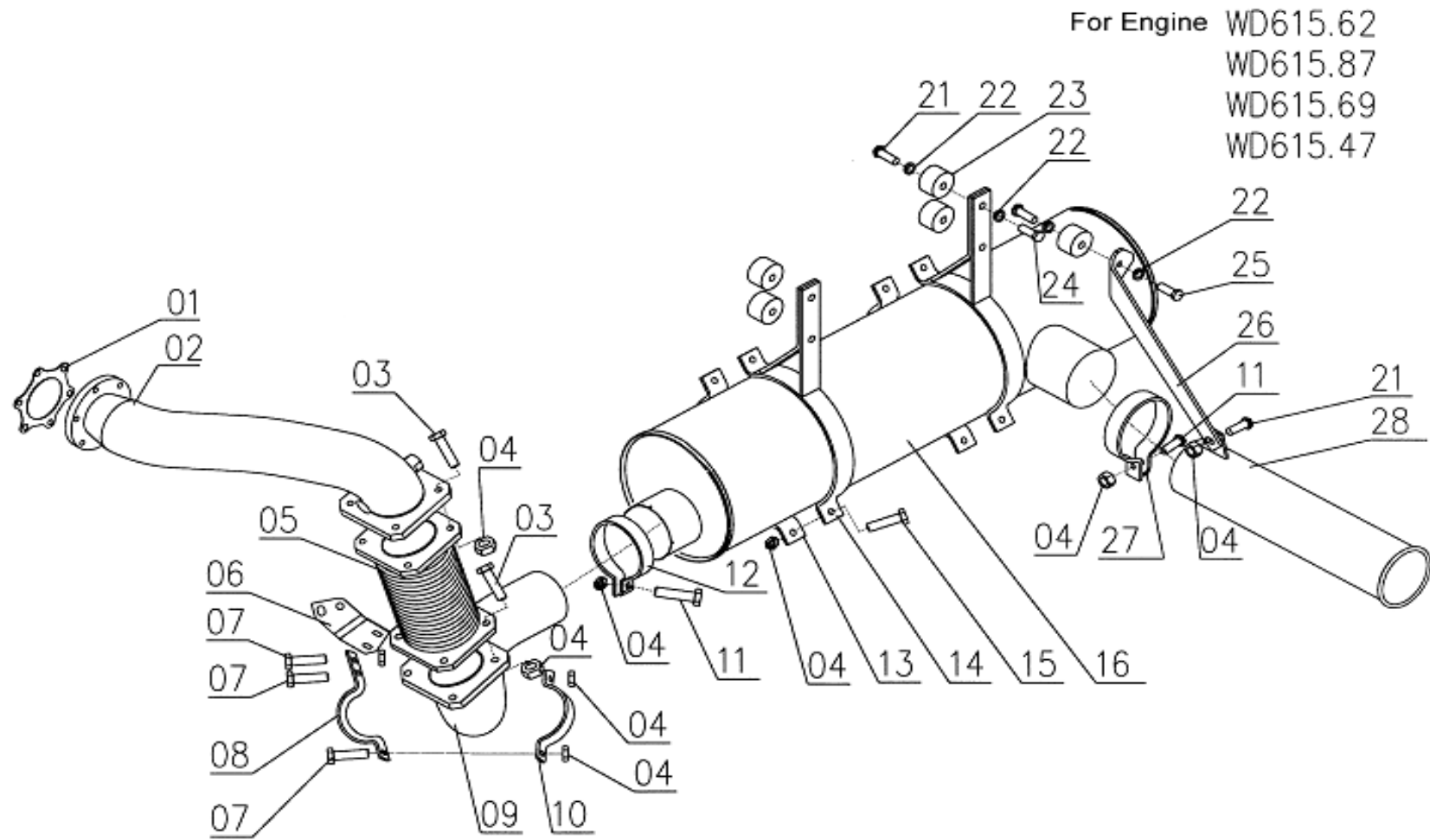

6*4 6*2 4*2 排气系统

序号	零件号	数量	适用范围	中文名称	英文名称	备注
1-1	WG9112540015	1	87/62 机	密封垫	Gasket	
1-2	WG9112540504	1	69/47 机	密封垫	Gasket	
2	NZ9525540035	1	87/62 机	排气管总成	Exhaust pipe	
2	NZ9525540040	1	69/47 机	排气管总成	Exhaust pipe	
3	Q150B1045Q	4		六角头螺栓	Screw	
4	Q33210	18		2 型全金属六角锁紧螺母	Nut	
5	WG9112540001	1		挠性软管	Corrugated flexible metal tube	
6	199112540476	1		角板	Angle	
7	Q150B1030	3		六角头螺栓	Screw	
8	199112540162	1		卡箍	Clamp	
9-1	AZ9100540321	1		排气管总成	Exhaust pipe	
9-2	NZ9525540036	1	87/62(水泥搅拌车)	排气管总成	Exhaust pipe	
9-3	NZ9525540041	1	69/47(水泥搅拌车)	排气管总成	Exhaust pipe	
9-4	NZ9525540023	1	S32	方形消声器排气管总成	Exhaust pipe	
10	199112540161	1		卡箍	Clamp	
11	Q150B1040	2		六角头螺栓	Screw	
12	199112540113	1		管夹	Pipe clamp	
13	WG9000540061	2		卡箍	Clamp	
14	WG9112540137	2		托架总成	Bracket	
15	Q150B1035	4		六角头螺栓	Screw	
16-1	WG9112540003	1		消声器总成	Muffler	

6*4 6*2 4*2 排气系统

序号	零件号	数量	适用范围	中文名称	英文名称	备注
16-2	NZ9525540030	1	S29	排气消声器	Muffler	
16-3	WG9725540060	1	S32	方消声器总成	Muffler	
21	Q150B1025	6		六角头螺栓	Screw	
22	Q40310	10		弹簧垫圈	Spring washer	
23	WG84D 410007	5		橡胶金属软垫	Rubber cushion	
24	Q150B1022	4		六角头螺栓	Screw	
25	Q150B1018	1		六角头螺栓	Screw	
26	199100540144	1		支架	Bracket	
27-1	WG9112540329	1		管夹箍	Pipe clamp	
27-2	199112540113	1		卡箍	Pipe clamp	
28-1	NZ9531540002	1		排气管总成	Tail pipe	
28-2	AZ9112540492	1	自卸车选用	排气尾管总成（直尾管）	Tail pipe	

8*4 排气系统

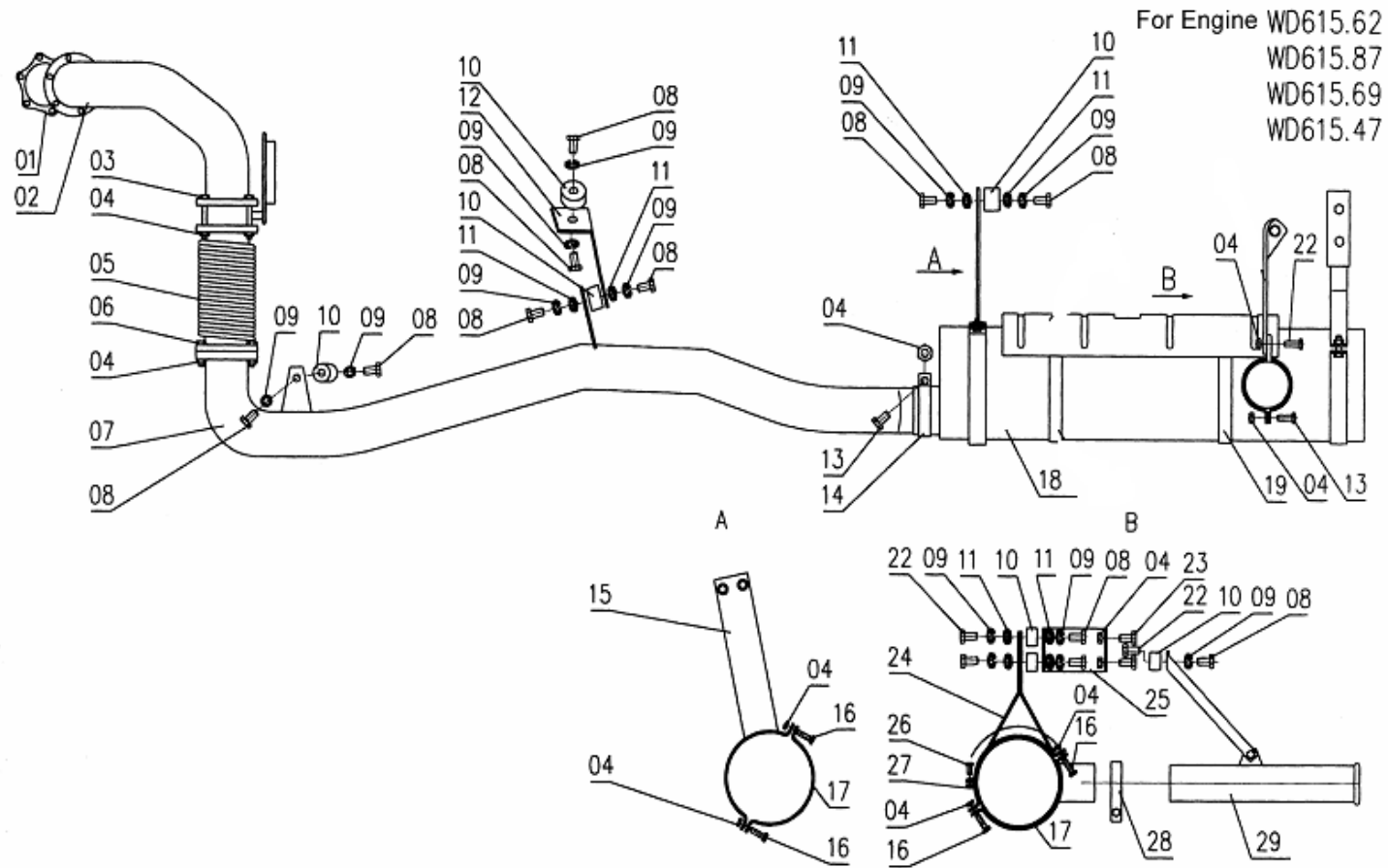

8*4 排气系统

序号	零件号	数量	适用范围	中文名称	英文名称	备注
1-1	WG9112540015	1	87/62 机	密封垫	Fasket	
1	WG9112540504	1	69/47 机	密封垫	Fasket	
2-1	WG9631540016	1	69/47 机	排气管总成	Exhaust pipe	焊接件
2-2	NZ9531540008	1	87/62 机	排气管总成	Exhaust pipe	带蝶阀
2-3	NZ9531540025	1	87/62 机	排气管总成	Exhaust pipe	第 1 节
2-4	NZ9531540026	1	69/47 机	排气管总成	Exhaust pipe	第 2 节
2-5	WG9631540007	1	水泥搅拌车	排气管总成	Exhaust pipe	
3	Q150B1090Q	4		六角头螺栓	Screw	
4	Q33210	17		2 型全金属六角锁紧螺母	Nut	
5	WG9112540001	1		挠性软管	Corrugated flexible metal tube	
6	Q150B1045Q	4		六角头螺栓	Screw	
7-1	NZ9531540020	1		排气管总成	Exhaust pipe	
7-2	NZ9531540022	1	水泥搅拌车	排气管总成	Exhaust pipe	
8	Q150B1018	13		六角头螺栓	Screw	
9	Q40310	15		弹簧垫圈	Spring washer	
10	WG84D410007	8		橡胶金属软垫	Rubber cushion	
11	Q40110	10		平垫圈	Plain washer	
12	199100540144	1		排气管吊架	Bracket	
13	Q150B1040	2		六角头螺栓	Screw	
14	199112540113	1		管夹	Pipe clamp	
15	199118540080	1		托架总成	Bracket	

8*4 排气系统

序号	零件号	数量	适用范围	中文名称	英文名称	备注
16	Q150B1035	4		六角头螺栓	Screw	
17	199112540137	2		卡箍	Clamp	
18-1	WG9112540003	1		排气消声器	Muffler	
22	Q150B1030	4		六角头螺栓	Screw	
23	Q150B1030	4		六角头螺栓	Screw	
24	199118540080	1		托架总成	Bracket	
25	NZ9531540011	1		托架	Bracket	
26	Q150B0830	2		六角头螺栓	Screw	
28	WG9112540329	1		管卡箍	Pipe clamp	
29-1	NZ9531540002	1		排气尾管	Tail pipe	
29-2	AZ9112540492	1	K38、K28 选用	排气尾管(直尾管)	Tail pipe	

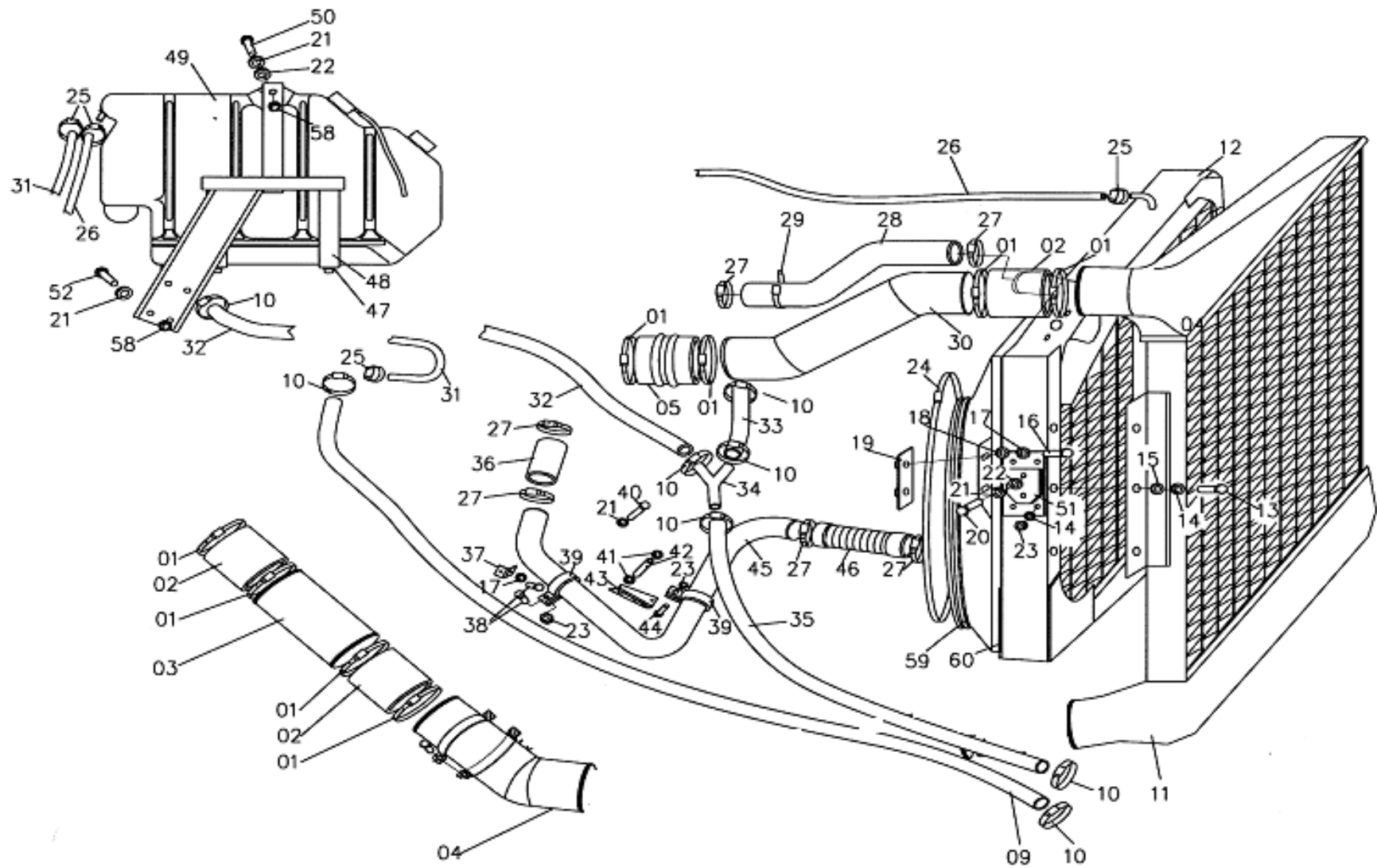

780 车架冷却系统（07 款驾驶室）

序号	零件号	数量	适用范围	中文名称	英文名称	备注
1	190003989315	12		软管卡箍	Clamp	
2	NZ9531530003	2		橡胶软管	Hose	
3	NZ9531530006	1		中冷器出气管	Pipe	
4	NZ9531530005	1		胶管	Hose	
5	NZ9525530009	2		软管接头	Hose	
9	NZ9500530001	1		水箱胶管	Hose	
10	190003989301	8		软管卡箍	Clamp	
11-1	NZ9525530025	1	47/57 机	增压中冷器	Aftercooler	
11-2	NZ9531530001	1	69/87/62 机	增压中冷器	Aftercooler	
12-1	NZ9525530015	1	47/57 机（选装）	铜散热器总成	Radiator	
12-2	NZ9531530002	1	69/87/62 机（选装）	铜散热器总成	Radiator	
12-3	NZ9525530115	1	47/57 机（标配）	铝散热器总成	Radiator	
12-4	NZ9531540012	1	69/87/62 机（标配）	铝散热器总成	Radiator	
13	Q150B0816	6		六角头螺栓	Bolt	
14	Q40008	6		小垫圈	Washer	
15	Q41208	6		外锯齿锁紧垫圈	Sping washer	
16	Q150B0820	4		六角头螺栓	Bolt	
17	Q40308	4		弹簧垫圈	Sping washer	
18	Q40108	4		平垫圈	Plain washer	

780 车架冷却系统 (07 款驾驶室)

序号	零件号	数量	适用范围	中文名称	英文名称	备注
19	1780 530009	2		压紧片总成	Fastening rail	
20	Q150B1018	4		六角头螺栓	Bolt	
21	Q40310	9		弹簧垫圈	Spring washer	
22	Q40110	4		平垫圈	Plain washer	
23	Q33208	10		2 型全金属六角锁紧螺母	Check nut	
24	190003980204	1		软管卡箍	Clamp	
25	190003989300	4		软管卡箍	Clamp	
26	WG9112530481	1		胶管	Hose	
27	190003989310	6		软管卡箍	Clamp	
28-1	NZ9525530022	1	铜散热器	成型软管	Hose	
28-2	WG9625531105	1	铝散热器	成型软管	Hose	
29	190003171697	4		塑料紧箍带	Wire fastener	
30	NZ9525530008	1		中冷器出气管	Pipe	
31	WG9112530480	1		胶管	Hose	
32	WG9112530467	1		橡胶软管	Hose	
33	WG9112530470	1		水箱胶管	Hose	
34	WG9100530126	1		Y 型件	Junction pipe	
35	WG1600840032	1		水箱胶管	Hose	
36	WG1000060241	1		橡胶软管	Hose	
37	199112530260	1		支架	Bracket	

780 车架冷却系统（07 款驾驶室）

序号	零件号	数量	适用范围	中文名称	英文名称	备注
38	Q150B0830	1		六角头螺栓	Bolt	
39	190003990037	2	69/47 机	管夹	Clamp	
40	Q150B0875	1		六角头螺栓	Bolt	
41	190003932961	2		厚垫圈	Washer	
42-1	135700730116	1	62/87 机	间隔管	Spacer sleeve	
42-2	135700730118	1	47/69 机	间隔管	Spacer sleeve	
43	199100530146	1		托架	Bracket	
44	Q150B0850	1		六角头螺栓	Bolt	
45-1	WG9112530282	1	87/62/69 机	散热器出水管	Water pipe	
45-2	NZ9525530012	1	47/57 机（铜水箱）	散热器出水管	Water pipe	
45-3	NZ9525530017	1	47/57 机（铝水箱）	散热器出水管	Water pipe	
46-1	WG9112530281	1	铜散热器	出水软管	Hose	
46-2	WG9625531107	1	铝散热器	出水软管	Hose	
47	AZ9112530317	1		护套	Washer	
48-1	NZ1654440185	1	左置	膨胀水箱支架	Bracket	
48-2	NZ1654440186	1	右置	膨胀水箱支架	Bracket	
48-3	NZ1654440199	1	加长驾驶室 右置	膨胀水箱支架	Bracket	
49	AZ9632530333	1		膨胀水箱	Expansion tank	
50	Q150B1040	1		六角头螺栓	Bolt	
51	WG9100530161	2		散热器支座	Rubber cushion	
52	Q150B1030	6		六角头螺栓	Bolt	

780 车架冷却系统（07 款驾驶室）

序号	零件号	数量	适用范围	中文名称	英文名称	备注
53	WG9112540161	1		卡箍	Clamp	
58	Q340B10	9		六角螺母	Nut	
59-1	WG9112530324	1	69 机	护风罩总成	Shroud	
59-2	NZ9525530007	1	47/57 机	护风罩总成	Shroud	
59-3	NZ9525530005	1	62/87 机	护风罩总成	Shroud	
60	190003129804	309cm		橡胶密封带	Seal belt	

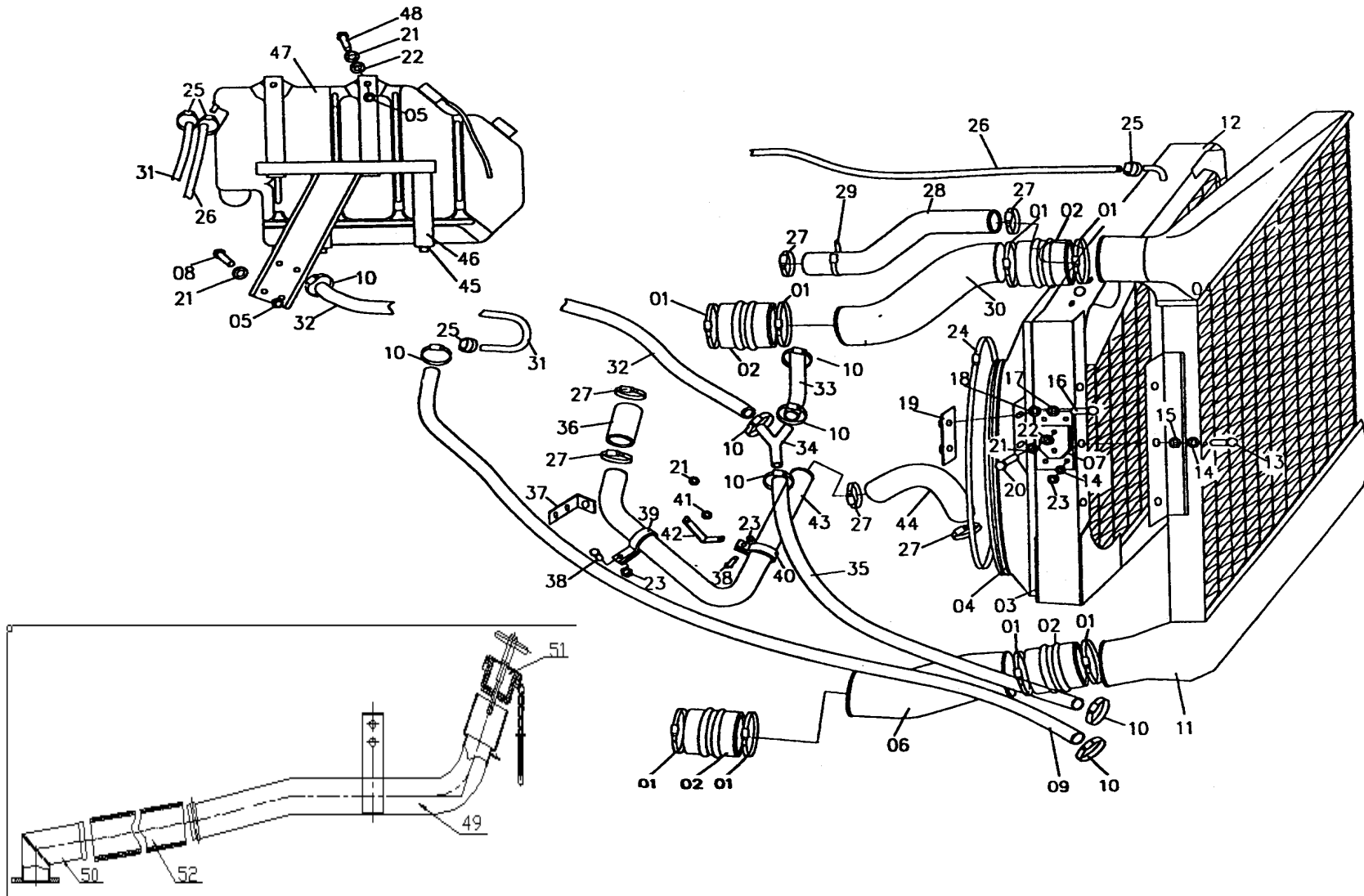

850 车架冷却系统

序号	零件号	数量	适用范围	中文名称	英文名称	备注
1	190003989315	6		软管卡箍	Clamp	
2-1	NZ9531530003	1		软管接头	Hose	
2-2	NZ9531530005	1		软管接头	Hose	
2-3	NZ9525530009	2		软管接头	Hose	
3-1	190003129804	276CM	62/87/69 机	橡胶密封带	Seal belt	
3-2	190003129804	322CM	47 机	橡胶密封带	Seal belt	
4-1	NZ9525530011	1	47/57 机	护风罩总成	Shroud	
4-2	NZ9525530023	1	69 机/780 车架新驾驶室	护风罩总成	Shroud	
4-3	NZ9525530024	1	62/87 机/780 车架新驾驶室	护风罩总成	Shroud	
4-4	NZ9525530037	1	47/57 机 新驾驶室	护风罩总成	Shroud	
5	Q340B10	6		六角螺母	Nut	
6-1	NZ9531530006	1	07 款驾驶室	中冷器出气管	Pipe	
6-2	NZ9531530009	1	新驾驶室	中冷器出气管	Pipe	
7-1	WG9100530161	1		散热器支座	Rubber cushion	
7-2	NZ9531530019	1	47/57 机新驾驶室	水箱连接板		
7-3	NZ9531530020	1	47/57 机	水箱连接板		
7-4	NZ9531530021	1	87/62/69 机	水箱连接板		
7-5	NZ9531530022	1	87/62/69 机	水箱连接板		
8	Q150B1025	2		六角头螺栓	Bolt	

850 车架冷却系统

序号	零件号	数量	适用范围	中文名称	英文名称	备注
9	WG1600840031	1		橡胶软管	Hose	
10	190003989301	8		软管卡箍	Clamp	
11-1	NZ9531530001	1	69 机	增压中冷器	Aftercooler	
11-2	NZ9525530025	1	47/57 机	增压中冷器	Aftercooler	
12-1	NZ9525530015	1	47/57 机(选装)	铜散热器总成	Radiator	
12-2	NZ9531530002	1	87/62 机(选装)	铜散热器总成	Radiator	
12-3	NZ9531530115	1	47/57 机(标配)	铝散热器总成	Radiator	
12-4	NZ9531530012	1	87/62 机(标配)	铝散热器总成	Radiator	
13	Q150B0816	6		六角头螺栓	Bolt	
14	Q40008	6		小垫圈	Washer	
15	Q41208	6		外锯齿锁紧垫圈	Sping washer	
16	Q150B0820	4		六角头螺栓	Bolt	
17	Q40308	4		弹簧垫圈	Sping washer	
18	Q40108	4		平垫圈	Plain washer	
19	1780 530009	2		压紧片总成	Fastening rail	
20	Q150B1018	4		六角头螺栓	Bolt	
21	Q40310	9		弹簧垫圈	Sping washer	
22	Q40110	4		平垫圈	Plain washer	
23	Q33208	10		2 型全金属六角锁紧螺母	Check nut	
24	190003980204	1	非环叶风扇	软管卡箍	Clamp	
25	190003989300	4		软管卡箍	Clamp	

850 车架冷却系统

序号	零件号	数量	适用范围	中文名称	英文名称	备注
26	WG9112530481	1		胶管	Hose	
27	19000398310	6		软管卡箍	Clamp	
28-1	NZ9525530022	1	铜散热器	成型软管	Hose	
28-2	WG9625531105	1	铝散热器	成型软管	Hose	
28-3	NZ9525530030	1	新驾驶室	成型软管	Hose	
29	190003171697	4		塑料紧箍带	Wire fastener	
30	NZ9525530008	1		中冷器进气管	Pipe	
31	WG9112530480	1		暖风胶管	Hose	
32	NZ9500530001	1		橡胶软管	Hose	
33	WG9112530470	33CM		水箱胶管	Hose	
34	WG9100530126	1		Y 型件	Junction pipe	
35	WG1600840032	1		橡胶软管	Hose	
36	WG1000060241	1		橡胶软管	Hose	
37	199112530260	1		托架	Bracket	
38	Q150B0830	1		六角头螺栓	Bolt	
39	190003990037	2		管夹	Clamp	
41	190003932961	1		厚垫圈	Washer	
42	NZ9525530016	1		托架	Bracket	
43-1	WG9112530282	1	69/62/87 机	散热器下水管	Water pipe	
43-2	NZ9525530012	1	47 机 (铜水箱)	散热器下水管	Water pipe	

850 车架冷却系统

序号	零件号	数量	适用范围	中文名称	英文名称	备注
43-3	NZ9525530017	1	47 机（铝水箱）	散热器下水管	Water pipe	
43-4	NZ9525530035	1	47 机（新驾驶室）	散热器下水管	Water pipe	
43-5	NZ9525530042	1	69/62/87 机（新驾驶室）	散热器下水管	Water pipe	
44-1	WG9625531107	1	铝散热器	散热器胶管	Hose	
44-2	WG9112530281	1	69/87/62 机（铜散热器）	出水软管	Hose	
44-3	WG9112531005	1	47 机（铜散热器）	散热器胶管	Hose	
45	AZ9112530317	1		护套	Washer	
46-1	NZ1654440185	1	左置	膨胀水箱支架总成	Bracket	
46-2	NZ1654440186	1	右置	膨胀水箱支架总成	Bracket	
46-3	NZ1654440199	1	加长驾驶室 右置	膨胀水箱支架	Bracket	
46-3	NZ9525530050	1	新驾驶室	膨胀水箱支架总成	Bracket	
47	AZ9632530333	1		膨胀水箱	Expansion tank	
48	Q150B1040	2		六角头螺栓	Bolt	
49	NZ2600010001	1	新驾驶室车型	机油加入管总成		
50	NZ1560010028	1	新驾驶室车型	短管组件		
51	WG2600010489	1	新驾驶室车型	加油盖总成		
52	WG1500010079	1	新驾驶室车型	胶管	Hose	

五、离合器及操纵

盘径 $\Phi 420\text{mm}$ 推式离合器 / $\Phi 420\text{mm}$ CLUTCH

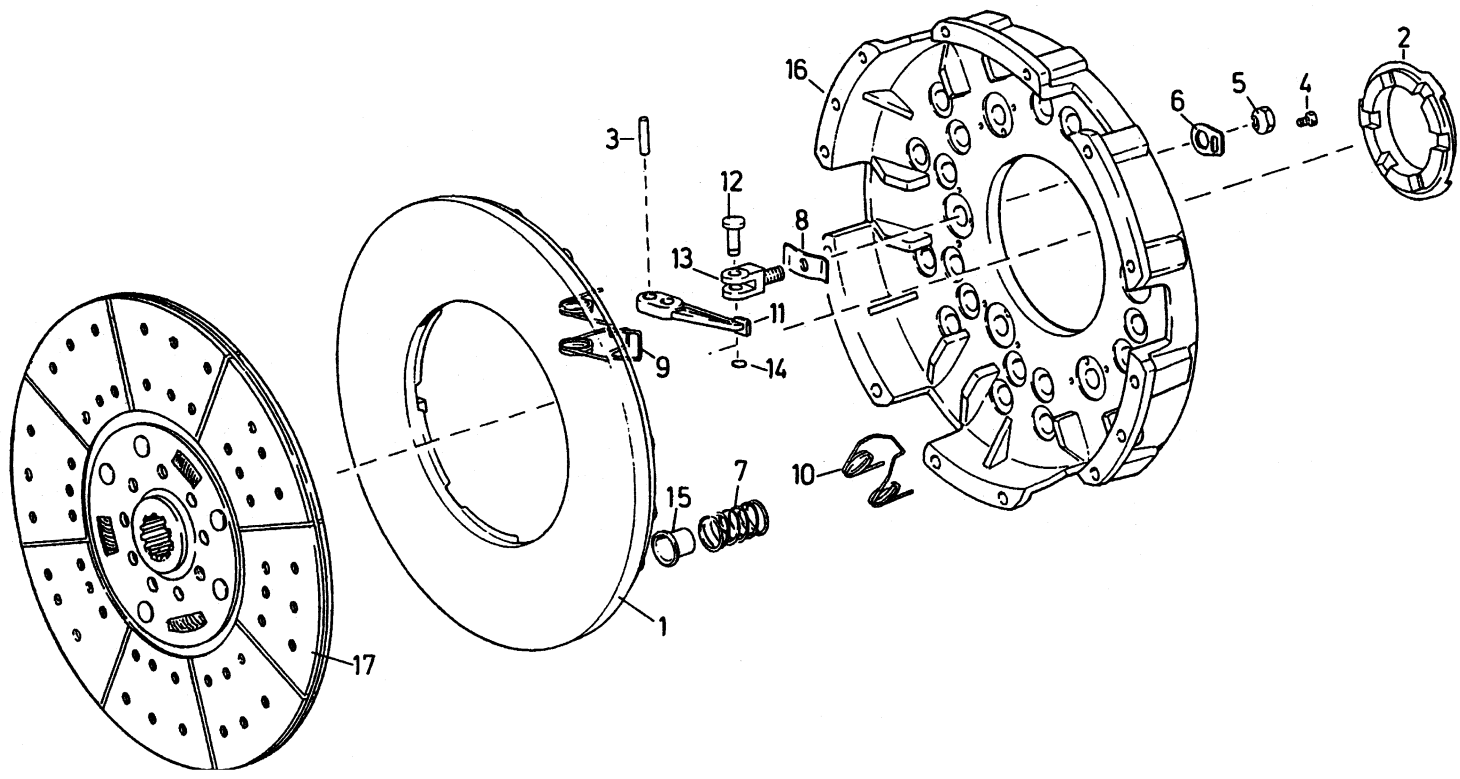

盘径Φ420mm 推式离合器/Φ420mm CLUTCH

序号	零件号	数量	适用范围		中文名称	英文名称	备注
			*420	420B			
-	BZ1560161090	1	√		压盘总成(含1~16)	Platen C	
-	BZ1560160013	1		√	压盘总成(含1~16)	Platen C	
1	BZ1560161093	1	√	√	压盘	Platen	
2	BZ1560161212	1	√	√	推力环	Thrust collar	
3	BZ1560161100	6	√	√	分离杠杆销	Plug	
4	BZ1560161119	6	√	√	六角螺栓	Hex screw	
5	BZ1560161112	6	√	√	调整螺栓	Nut	
6	BZ1560161113	6	√	√	锁片	Locker	
7	BZ1560161114	27		√	压盘弹簧	Platen spring	
7a	BZ1560161116	9		√	压盘弹簧	Platen spring	
7	BZ1560161115	12	√		压盘弹簧	Platen spring	
7a	BZ1560161116	24	√		压盘弹簧	Platen spring	
8	BZ1560161097	6	√	√	弹簧片	Spring disc	
9	BZ1560161081	3	√	√	挂钩弹簧总成	Spring C	
10	BZ1560161084	3	√	√	分离杠杆弹簧	Release lever spring	
11	BZ1560161096	6	√	√	分离杠杆总成	Release lever C	
12	BZ1560161114	6	√	√	调整叉连接销	Connecting pin	
13	BZ1560161108	6	√	√	分离杠杆调整叉	Adjustment fork	
14	Q43710	12	√	√	轴用钢丝挡圈	Washer	
15	BZ1560161117	6	√	√	弹簧座	Spring holder	

盘径Φ420mm 推式离合器/Φ420mm CLUTCH

16	BZ1560161125	1	√	√	离合器盖	Clutch housing	
17	WG1560161130	1	√	√	从动盘总成	Driven disc C	

- *1. Φ420 离合器适用于 WD615.62/87/92/93 发动机。
 2. Φ420B 离合器适用于 WD615.69/95 发动机。

盘径 $\Phi 430\text{mm}$ 拉式离合器 / $\Phi 430\text{mm}$ CLUTCH

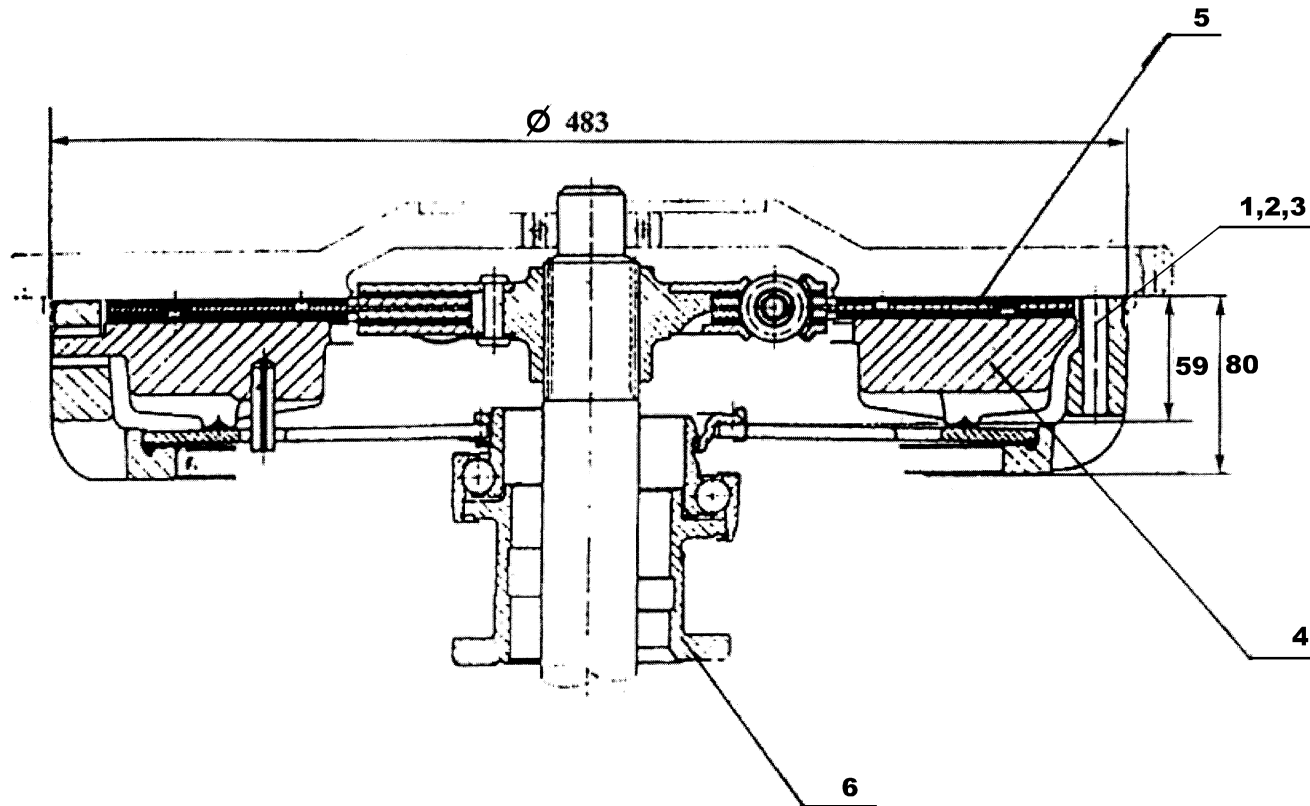

盘径Φ430mm 拉式离合器/Φ430mm CLUTCH

序号	零件号	数量	适用范围	中文名称	英文名称	备注
1	WG9114160010	1		430 型膜片拉式离合器总成	Φ430 clutch with membrane to pull	法雷奥
	NZ9525160001	1		FD430L30-1601100 压盘总成	Φ430 clutch with membrane to pull	
2	AZ9114160020	1		430 型离合器从动盘总成	Driven disc C of Φ 430 clutch	法雷奥
	NZ9525160004	1		FD430L30-1601200 从动盘总成	Driven disc C of Φ 430 clutch	
3	AZ9114160030	1		分离轴承	Release bearing	法雷奥
	NZ9525160006	1		86CL6395F0 分离轴承总成	Release bearing	

- 注：1) 同一供应商的产品只能与对应供应商的产品配对使用，不同供应商的产品不可混用。
2) 该离合器只能用在 WD615.47/96/57/99 发动机上

盘径Φ430mm 推式离合器/Φ430mm CLUTCH

序号	零件号	数量	适用范围	中文名称	英文名称	备注
1	NZ9525160002	1	WD615.69/95	FD430X-255-1601100A 压盘总成	Φ430 clutch with membrane to pull	
2	NZ9525160005	1	WD615.69/95	FD430K-1601200 从动盘总成	Φ430 clutch with membrane to pull	

注意：该离合器只能装配在：WD615.69/95 发动机上

离合器操纵系统

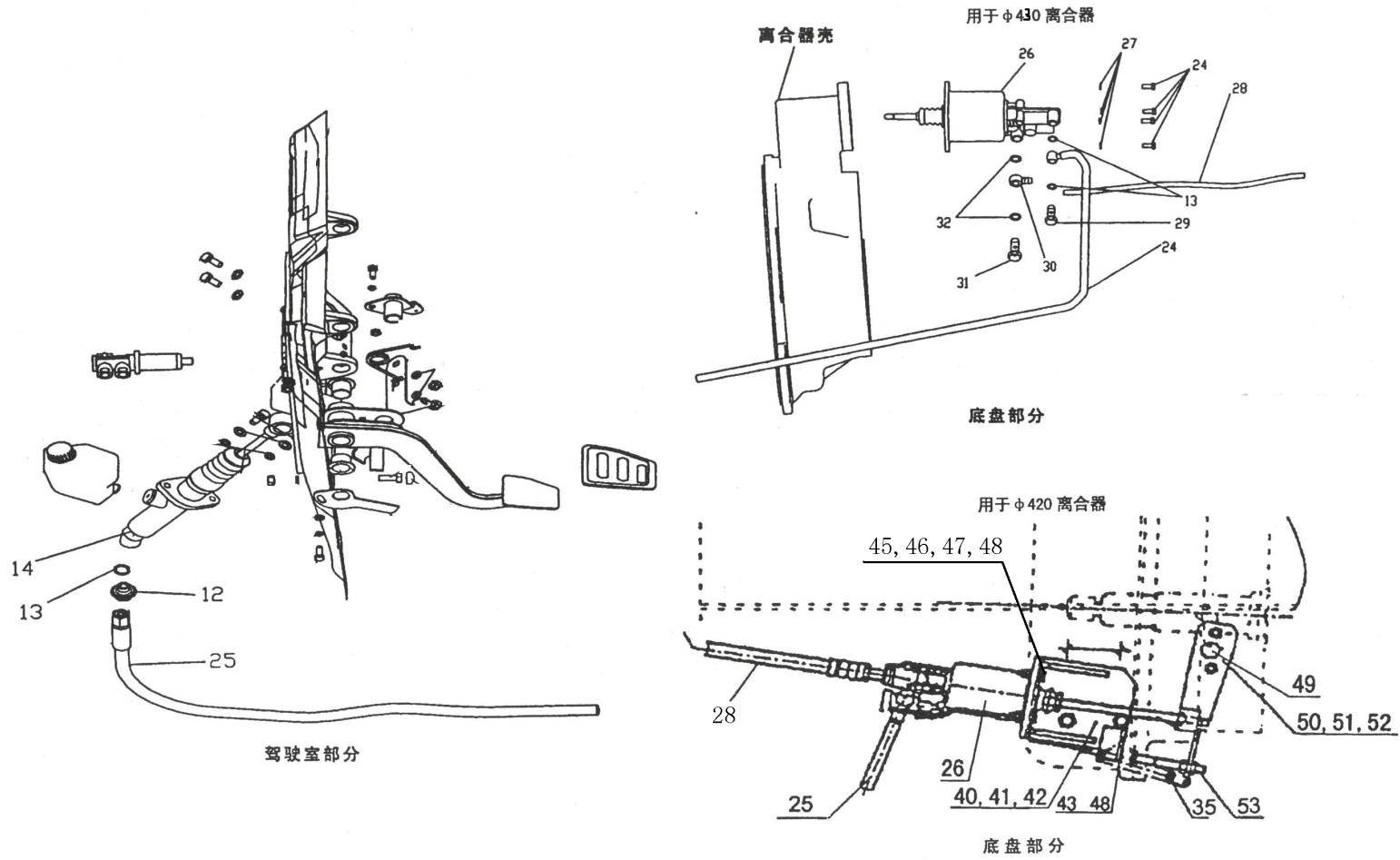

离合器操纵装置

序号	零件号	数量	适用范围	名称		备注
12	AZ9160230092	1	所有车型	端直通接头体	Tie-in	
13	Q72314T5F	4	所有车型	密封垫圈	Seal	
14	NZ9525230108	1	所有车型	离合泵	Pump	
25	WG9719230027	1	拉式离合器	高压油管	Pressure line	
	WG9123230026	1	推式离合器	高压油管	Pressure line	
26	WG9719230030	1	ZF 变速箱	离合器助力缸 $\Phi 90$	Operating cyl.	
	WG9114230023	1	FULL 变速箱	离合器助力缸	Operating cyl.	
	WG9719230029	1	9JS119T 变速箱	离合器助力缸 $\Phi 90$	Operating cyl.	
	NZ9525230098	1	FULL 箱 430 推式	离合器助力缸	Operating cyl	
	NZ9525230099	1	ZF 箱 430 推式	离合器助力缸	Operating cyl	
	WG9114230018	1	拉式离合器	离合器助力缸	Operating cyl.	
27	Q41208	4	所有车型	外锯齿锁紧垫圈	Toothed washer	
28	190003179781	1	所有车型	聚酰胺管	Plastic pipe	
29	190003962621	1	所有车型	空心螺栓	Hollow Bolt	
30	WG9100270119	1	所有车型	软管接头	Tie-in	
31	190003962627	1	所有车型	空心螺栓	Hollow Bolt	
32	Q732166T5F	2	所有车型	密封垫圈	Seal	
40	AZ9114230031	1	ZF 变速箱	助力缸支架	Plate	
	NZ9525230016		430 推式离合器	助力缸支架	Plate	

离合器操纵装置

序号	零件号	数量	适用范围	名称		备注
	AZ9114230016	1	FULL 推式离合器	助力缸支架	Plate	
41	Q151B1425	2	推式离合器	六角头螺栓	Cap bolt	
42	Q40314	2	推式离合器	弹簧垫圈	Spring washer	
43	12054230100	1	推式离合器	回位弹簧	Spring	
44	AZ9114230039	1	FULL 推式离合器	弹簧支架	Plate	
	AZ9114230008	1	ZF 变速箱	弹簧支架	Plate	
45	Q150B0825	4	推式离合器	六角头螺栓	Cap bolt	
46	Q340B08	4	推式离合器	1 型六角螺母	Nut	
47	Q40108	4	推式离合器	平垫圈	washer	
48	Q40308	4	推式离合器	弹簧垫圈	Spring washer	
49	199112230033	1	FULL 变速箱	离合器拨叉轴焊接总成	Release shaft	
50	AZ9114230032	1	ZF 变速箱	分离摇杆焊接总成	Release lever	
	AZ9114230004	1	FULL9 档变速箱	分离摇杆焊接总成	Release lever	
	AZ9114230045	1	FULL8 档变速箱	分离摇杆焊接总成	Release lever	
	NZ9525230018	1	HOWO 变速箱	分离摇杆焊接总成	Release lever	
51	Q40310	2	所有车型	弹簧垫圈	Spring washer	
52	Q340B10	2	所有车型	六角螺母	Nut	
53	AZ9160230272	1	推式离合器	限位螺栓	Screw	
	AZ9160230172	1	推式离合器	六角螺栓	Cap bolt	

六、富勒变速箱

变速器总成/ FULLER GEARBOX

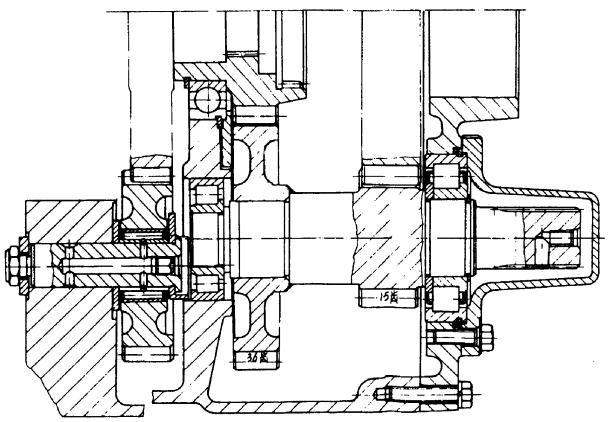
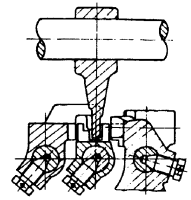
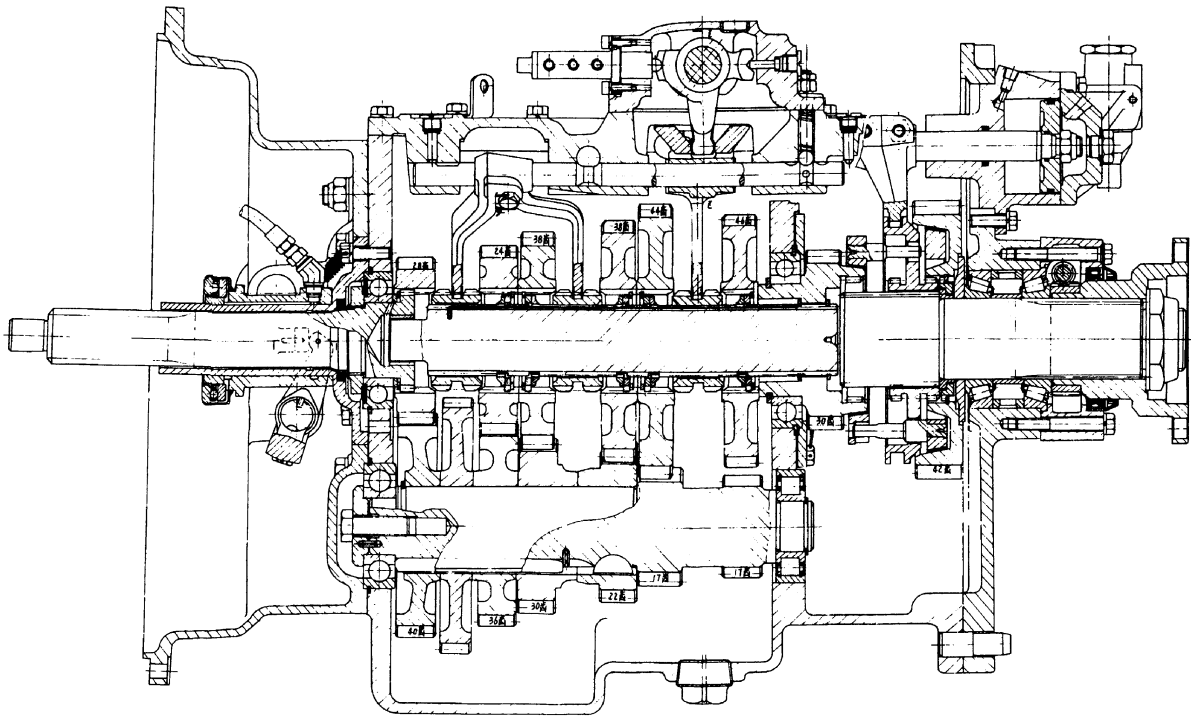

FULLER GEARBOX/变速器总成

序号	零件号	简称	输入扭矩 (最大 Nm)	中文名称	英文名称	备注
1	RT-11509C	9C	1490	9 档变速器总成	9-gear gearbox	
2	RT-11609A	9A	1490	9 档变速器总成	9-gear gearbox	
3	RT0-11609B	9B	1490	带超速档 9 档变速器总成	9-gear gearbox with overdrive	
4	RT0-11609E	9E	1490	带超速档 9 档变速器总成	9-gear gearbox with overdrive	
5	9JS150	9G	1500	带超速档 9 档变速器总成	9-gear gearbox with overdrive	
6	9JS180	9H	1800	9 档变速器总成	9-gear gearbox	
7	9JS180A	9T	1800	带超速档 9 档变速器总成	9-gear gearbox with overdrive	
8	8JS100	8A	1000	8 档变速器总成	8-gear gearbox	
9	8JS100T	8B	1000	带同步器 8 档变速器总成	8-gear synchromesh gearbox	
10	8JS100TA	8C	1000	带超速档同步器 8 档变速器总成	8-gear synchromesh gearbox with overdrive	
11	8JS130T	8D	1300	带同步器 8 档变速器总成	8-gear synchromesh gearbox	
12	8JS130TA	8E	1300	带超速档同步器 8 档变速器总成	8-gear synchromesh gearbox with overdrive	
13	8JS180T	8F	1800	带同步器 8 档变速器总成	8-gear synchromesh gearbox	
14	7JS100A	7A	1000	带超速档 7 档变速器总成	7-gear gearbox with overdrive	
15	7JS100	7B	1000	7 档变速器总成	7-gear gearbox	

Fuller CLUTCH HOUSING,GEARBOX HOUSING/Fuller 离合器壳,变速器壳

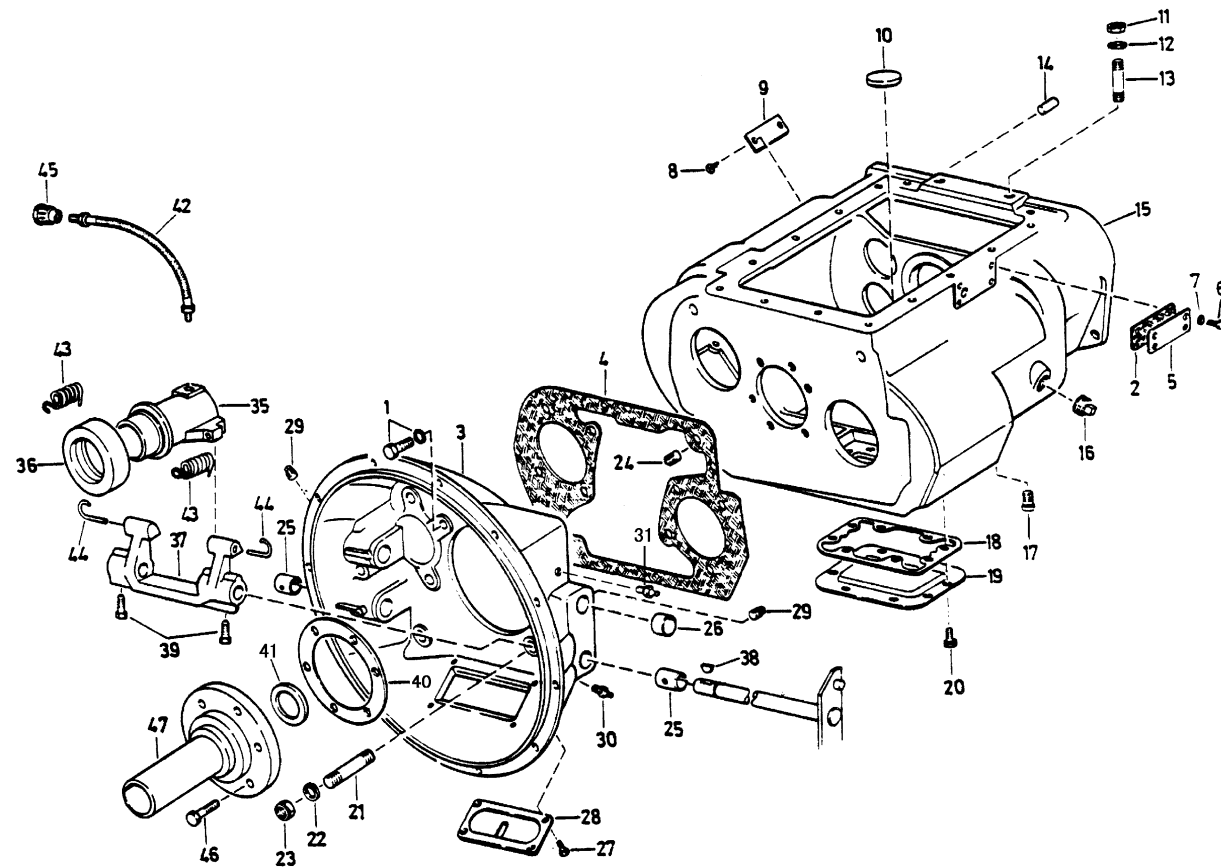

Fuller CLUTCH HOUSING,GEARBOX HOUSING/Fuller 离合器壳,变速器壳

序号	零件号	数量	适用范围	中文名称	英文名称	备注
2	19481	1		衬垫	Joint	
3	A-3674	1	Incl. 15410	离合器壳体总成(含 25, 26, 15410)	Clutch housing C(Inc. 25, 26)	
3	JS180A-1601015-5	1	9A~G for 37lps	离合器壳体总成	Clutch housing C	
3	15410	1		离合器壳体	Clutch housing	
3	JS180A-1601015	1	9T	离合器壳体	Clutch housing C	
3	JS100-1015-1	1	9H	离合器壳体	Clutch housing C	
4	14310	1		衬垫	Gasket	
5	18420	1		盖板	Cover	
10	14373	3		圆磁铁	0 magnet	
11	M16×1.5	2		螺母	Nut	
12	Q40316	2		垫圈	Washer	
13	Q1231630	2		双头螺栓	Bolt	
14	14334	2		定位销	Pin	
15	18686	1	9A~9T	变速器壳体	Transmission housing	
15	JS100-1701015	1	7A, 7B, 8A~F	变速器壳体	Transmission housing	
16	Q61412	1		注油孔螺塞	Plug	
17	Q61304	1		放油螺塞	Plug	
18	16920	1		底取力窗口衬垫	Gasket	
19	16595	1		底取力窗口盖	Cover	
19	JS130T-1701020	1	8B~F	底取力窗口盖	Cover	
20	M12×22	8		螺钉	Screw	

Fuller CLUTCH HOUSING,GEARBOX HOUSING/Fuller 离合器壳,变速器壳

序号	零件号	数量	适用范围	中文名称	英文名称	备注
21	Q1231642	6		双头螺柱	Bolt	
22	Q40316	6		垫圈	Washer	
23	M16×1.5	6		螺母	Nut	
24	X-14558	1		螺丝堵	Plug	
25	8677	2		轴套	Bush	
26	16374	2		碗形塞片	Plug	
27	M8×12	4		螺钉	Screw	
28	1565	1		检查孔盖	Cover	
29	Q16401	2		方头锥形螺塞	Plug	
30	Q70170	2		黄油嘴	Grease nipple	
31	Q70001	1		黄油嘴(选用)	Grease nipple (opt)	
35	11203	1		分离轴承座	Release bearing holder	
36	996914	1		分离轴承	Release bearing	
37	12817	1		离合器分离叉	Release fork	
38	X-6-11	1		半圆键	Spring	
39	X-7-603	2		紧定螺栓	Bolt	
40	14311	1		轴承盖衬垫	Joint	
41	F91410	1		一轴轴承盖油封	Gasket	
41	F500A-1802191	1	9T	一轴轴承盖油封	Gasket	
42	51016	1		软管	Hose	
43	4425	2		弹簧	Spring	

Fuller CLUTCH HOUSING,GEARBOX HOUSING/Fuller 离合器壳,变速器壳

序号	零件号	数量	适用范围	中文名称	英文名称	备注
44	9293	2		分离叉回位弹簧	Spring	
45	1/8"	1		润滑油杯	Grease cup	
46	M10×32	6		螺栓	Bolt	
47	F91409	1		一轴轴承盖	Bearing seat	
47	T116E-1701040	1	9E	一轴轴承盖	Bearing seat	
47	JS180A-1701040	1	9T	一轴轴承盖	Bearing seat	

Fuller LAY SHAFT, WHEELS/Fuller 中间轴及齿轮

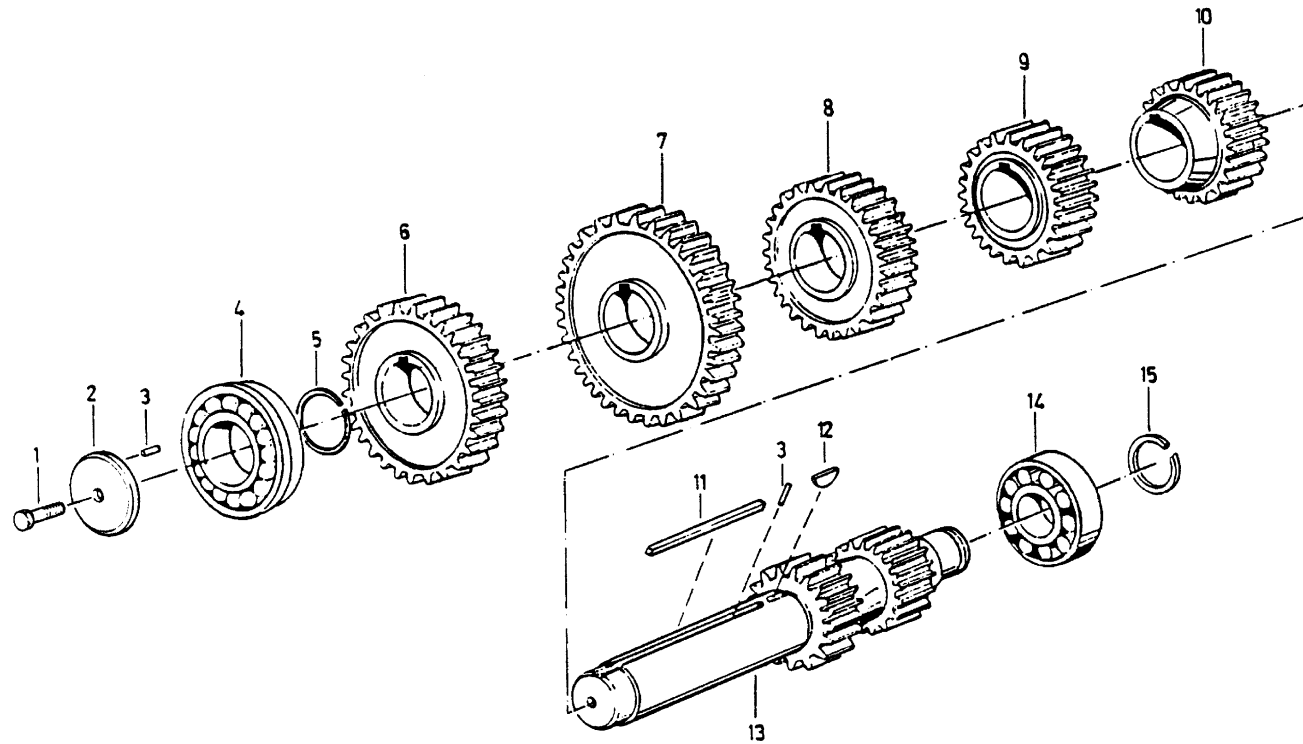

Fuller LAY SHAFT, WHEELS/Fuller 中间轴及齿轮

序号	零件号	数量	适用范围	中文名称	英文名称	备注
1	M16×1.5×45	2		螺栓	Bolt	
2	19668	2		挡板	Retainer	
3	62511	4		弹性圆柱销	Flexibility roll pin	
4	192309E	2	9G	轴承	Bearing	
4	370309Y	2		轴承	Bearing	
4	192309	2	9H, 9T	轴承	Bearing	
5	19198	2		挡圈	Snap ring	
6	19552	2		中间轴传动齿轮	C/S driven gear	
6	JS100-170156	2	7B, 8A	中间轴传动齿轮	C/S driven gear	
6	19631	2	9B	中间轴传动齿轮	C/S driven gear	
6	JS100A-1701056	2	7A	中间轴传动齿轮	C/S driven gear	
6	19615	2	9A	中间轴传动齿轮	C/S driven gear	
6	JS100T-1701056	2	8B	中间轴传动齿轮	C/S driven gear	
6	T116E-1701056	2	9E, 9T	中间轴传动齿轮	C/S driven gear	
6	JS130T-1701056	2	8D	中间轴传动齿轮	C/S driven gear	
6	JS100TA-1701056	2	8C	中间轴传动齿轮	C/S driven gear	
6	JS180T-1701056	2	8F	中间轴传动齿轮	C/S driven gear	
6	JS150-1701054	2	9G	中间轴传动齿轮	C/S driven gear	
7	15953	1		左取力齿轮	Left power take off gear	
7	20840	1		右取力齿轮	Right power take off gear	
8	16749	2		中间轴第三档齿轮	Gear C/S 3rd gear	

Fuller LAY SHAFT, WHEELS/Fuller 中间轴及齿轮

序号	零件号	数量	适用范围	中文名称	英文名称	备注
8	JS100A-1701051	2	7A	中间轴第三档齿轮	Gear C/S 4th gear	
8	19243	2	9A	中间轴第三档齿轮	Gear C/S 3rd gear	
8	JS100-1701051		7A, 7B, 8A	中间轴第三档齿轮	Gear C/S 3rd gear	
8	19639	2	9B	中间轴超速档齿轮	Gear C/S overdrive gear	
8	T115F-1701052	1	9E, 9T	中间轴超速档齿轮	Gear left C/S overdrive gear	
8	T115F-1701052	2	9F	中间轴超速档齿轮	Gear C/S overdrive gear	
8	JS150-1701053	2	9G	中间轴超速档齿轮	Gear C/S overdrive gear	
8	T116E-1701053	1	9E, 9T	中间轴超速档齿轮	Gear right C/S overdrive gear	
8	JS130T-1701051	2	8D	中间轴第三档齿轮	Gear C/S 3rd gear	
8	JS100TA-1701051	2	8C	中间轴第四档齿轮	Gear C/S 4th gear	
8	JS130TA-1701051	2	8E	中间轴第四档齿轮	Gear C/S 4th gear	
8	JS130TA-1701056	2	8E, 8F	中间轴第三档齿轮	Gear C/S 3rd gear	
8	JS180T-1701051	2	8F	中间轴第三档齿轮	Gear C/S 3rd gear	
9	16751	2		中间轴第二档齿轮	Gear C/S 2nd gear	
9	JS100T-1701050	2	8B, 8C	中间轴第二档齿轮	Gear C/S 2nd gear	
9	19623	2	9B	中间轴第二档齿轮	Gear C/S 2nd gear	
9	JS130T-1701050	2	8D, 8E	中间轴第二档齿轮	Gear C/S 2nd gear	
9	19615	2	9A	中间轴第二档齿轮	Gear C/S 2nd gear	
9	JS180T-1701050	2	8F	中间轴第二档齿轮	Gear C/S 2nd gear	
9	JS150-1701052	2	9G	中间轴第二档齿轮	Gear C/S 2nd gear	

Fuller LAY SHAFT, WHEELS/Fuller 中间轴及齿轮

序号	零件号	数量	适用范围	中文名称	英文名称	备注
10	19753	2		中间轴一档齿轮	Gear C/S 1st gear	
10	19247	2	9A	中间轴一档齿轮	Gear C/S 1st gear	
10	19629	2	9B	中间轴一档齿轮	Gear C/S 1st gear	
10	JS100-1701049	2	7A, 7B, 8A	中间轴一档齿轮	Gear C/S 1st gear	
10	JS150-1701051	2	9G Fuller LAY SHAFT, WHEELS/Fuller 中间轴及 齿轮	中间轴一档齿轮	Gear C/S 1st gear	
11	19673	2		中间轴四方键	Cotter	
11	JS130T-1701055	2	8B~F	中间轴四方键	Cotter	
12	X-6-E	2		半圆键	Key	
13	JS130T-1701048	2	8B~E	中间轴	Countershaft	
13	19549	2		中间轴	Countershaft	
13	JS100-1701048	2	7A, 7B, 8A	中间轴	Countershaft	
14	102308E	2		轴承	Bearing	
15	14317	2		挡圈	Snap ring	
15	C01021	2		(轴承) 止动环	Stop ring	

Fuller MAIN SHAFT AND WHEELS/Fuller 二轴,啮合套及齿轮

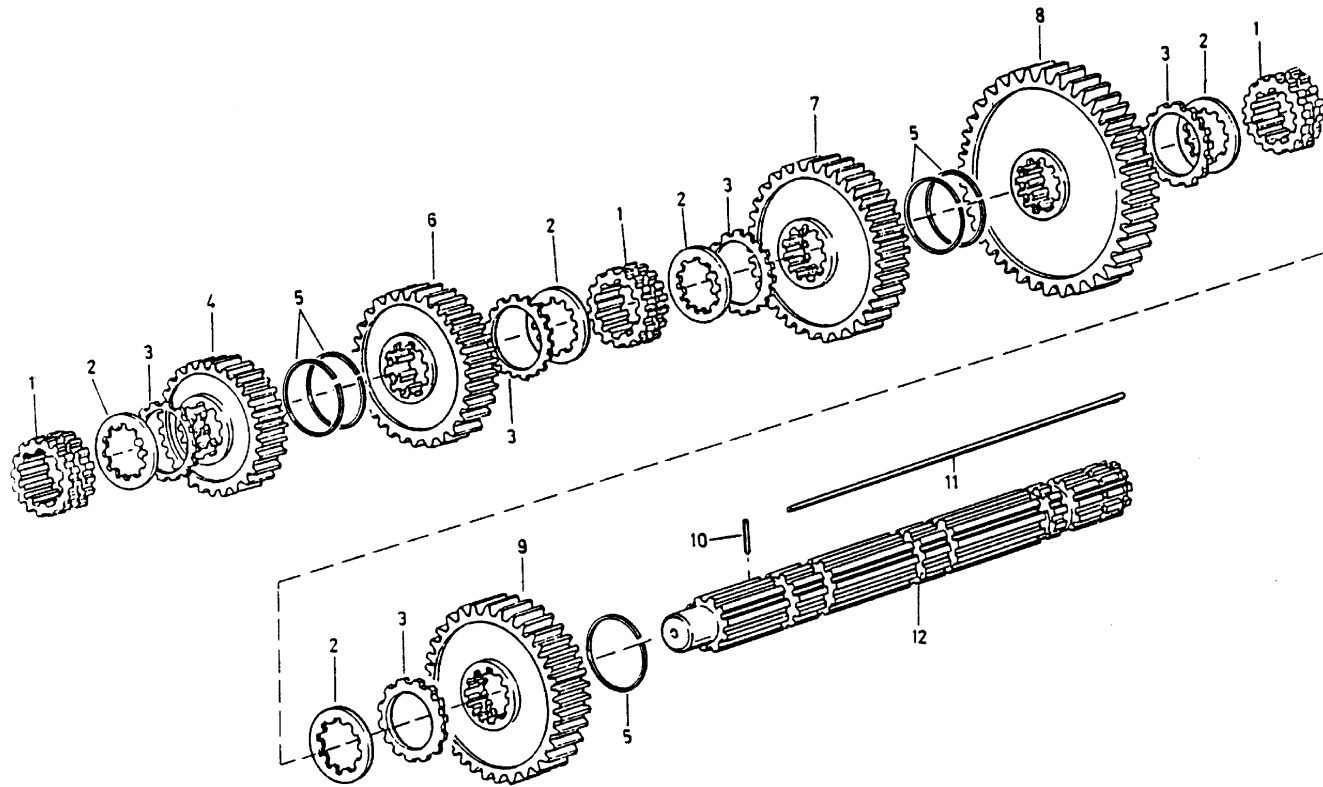

Fuller MAIN SHAFT AND WHEELS/Fuller 二轴,啮合套及齿轮

序号	零件号	数量	适用范围	中文名称	英文名称	备注
1	16118	3		二轴滑套	Sliding clutch	
1	JS130T-1701108	1	8B~F	二轴滑套	Sliding clutch	
2	18701	5		调整垫	Washer	
3	14749	5		二轴齿轮花键垫片	Washer	
3	JS100-1701113	1	7A, 7B, 8A	二轴齿轮花键垫片	Washer	
4	16748	1		二轴三档齿轮	Gear M/S 3rd gear	
4	JS100A-1701131	1	7A	二轴四档齿轮	Gear M/S 4th gear	
4	19242	1	9A	二轴三档齿轮	Gear M/S 3rd gear	
4	JS100-1701131	1	7B, 8A	二轴三档齿轮	Gear M/S 3rd gear	
4	19638	1	9B	二轴超速档齿轮	Gear M/S overdrive gear	
4	T116E-1701132	1	9E, 9T	二轴超速档齿轮	Gear M/S overdrive gear	
4	JS150-1701113	1	9G	二轴超速档齿轮	Gear M/S overdrive gear	
4	JS100T-1701131	1	8B	二轴三档齿轮	Gear M/S 3rd gear	
4	JS100TA-1701131	1	8C	二轴四档齿轮	Gear M/S 4th gear	
4	JS130TA-1701131	1	8E	二轴四档齿轮	Gear M/S 4th gear	
4	JS180T-1701131	1	8F	二轴三档齿轮	Gear M/S 3rd gear	
5	14750	5		止动环	Locking ring	
6	16750	1		二轴二档齿轮	Gear M/S 2nd gear	
6	JS100T-1701130	1	8B, 8C	二轴二档齿轮	Gear M/S 2nd gear	
6	19614	1	9A	二轴二档齿轮	Gear M/S 2nd gear	
6	JS130T-1701130	1	8D, 8E	二轴二档齿轮	Gear M/S 2nd gear	

Fuller MAIN SHAFT AND WHEELS/Fuller 二轴,啮合套及齿轮

序号	零件号	数量	适用范围	中文名称	英文名称	备注
6	19622	1	9B	二轴二档齿轮	Gear M/S 2nd gear	
6	JS180T-1701130	1	8F	二轴二档齿轮	Gear M/S 2nd gear	
6	JS150-1701112	1	9G	二轴二档齿轮	Gear M/S 2nd gear	
7	16752	1		二轴一档齿轮	Gear M/S 1st gear	
7	JS100T-1701112	1	8B, 8C	二轴一档齿轮	Gear M/S 1st gear	
7	19246	1	9A	二轴一档齿轮	Gear M/S 1st gear	
7	JS130T-1701112	1	8D, 8E	二轴一档齿轮	Gear M/S 1st gear	
7	19628	1	9B	二轴一档齿轮	Gear M/S 1st gear	
7	JS100-1701112	1	7A, 7B, 8A	二轴一档齿轮	Gear M/S 1st gear	
7	JS180T-1701112	1	8F	二轴一档齿轮	Gear M/S 1st gear	
7	JS150-1701111	1	9G	二轴一档齿轮	Gear M/S 1st gear	
8	16754	1		二轴低档齿轮	Gear M/S LOW gear	
9	16756	1		二轴倒档齿轮	Gear M/S reverse gear	
9	JS100-1701111	1	7A, 7B, 8A	二轴倒档齿轮	Gear M/S reverse gear	
9	JS180T-1701111	1	8F	二轴倒档齿轮	Gear M/S reverse gear	
10	62504	1		弹性圆柱销	Flexibility roll pin	
11	17109	1		二轴六角键	Cotter	
12	18729	1		二轴	Main shaft	
12	JS180-1701105	1	9H, 9T	二轴	Main shaft	
12	JS130T-1701105	1	8B~E	二轴	Main shaft	
12	JS180T-1701105	1	8F	二轴	Main shaft	

Fuller REVERSE GEAR/Fuller 倒档轴及齿轮

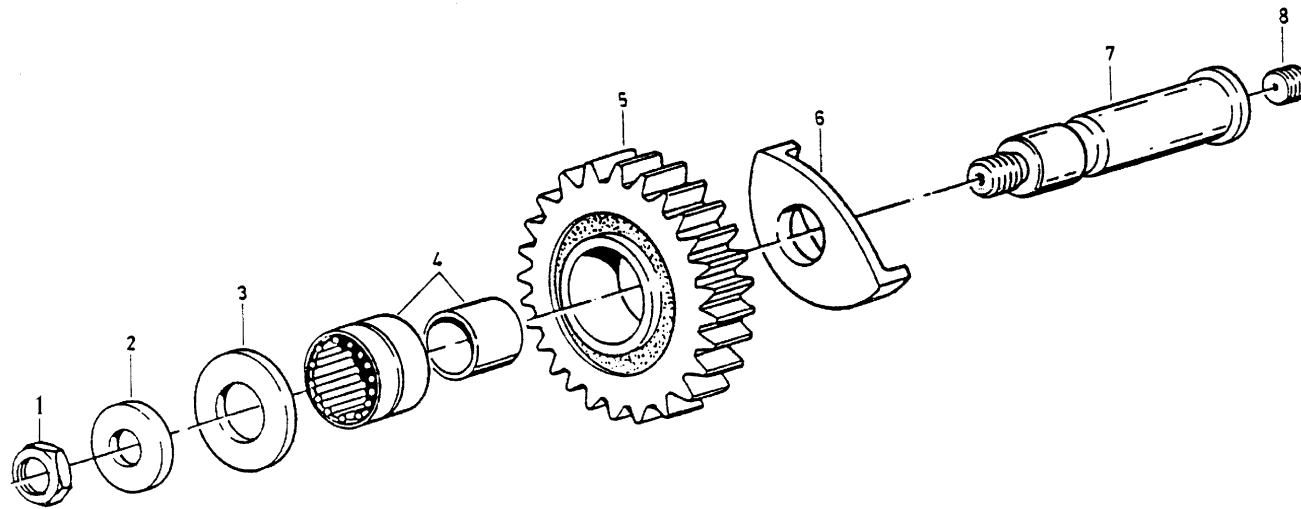

Fuller REVERSE GEAR/Fuller 倒档轴及齿轮

序号	零件号	数量	适用范围	中文名称	英文名称	备注
1	X-12440	2		螺母	Nut	
2	14283	2		平垫	Plate	
3	14282	2		倒档轴止推垫	Washer	
4	14287	2		滚针轴承	Roller bearing	
5	16757	2		倒档中间齿轮	Reverse gear idler	
5	JS100-1701082	2	7A, 7B, 8A~E	倒档中间齿轮	Reverse gear idler	
5	JS180T-1701082	2	8F	倒档中间齿轮	Reverse gear idler	
6	16403	2		杯形倒档垫圈	Washer	
6	JS100-1701083	2	7A, 7B, 8A~F	杯形倒档垫圈	Washer	
7	16405	2		倒档中间轴	Reverse shaft	
8	5202	2		平端紧定螺钉	Screw	

Fuller CLUTCH SHAFT/Fuller 一轴及齿轮

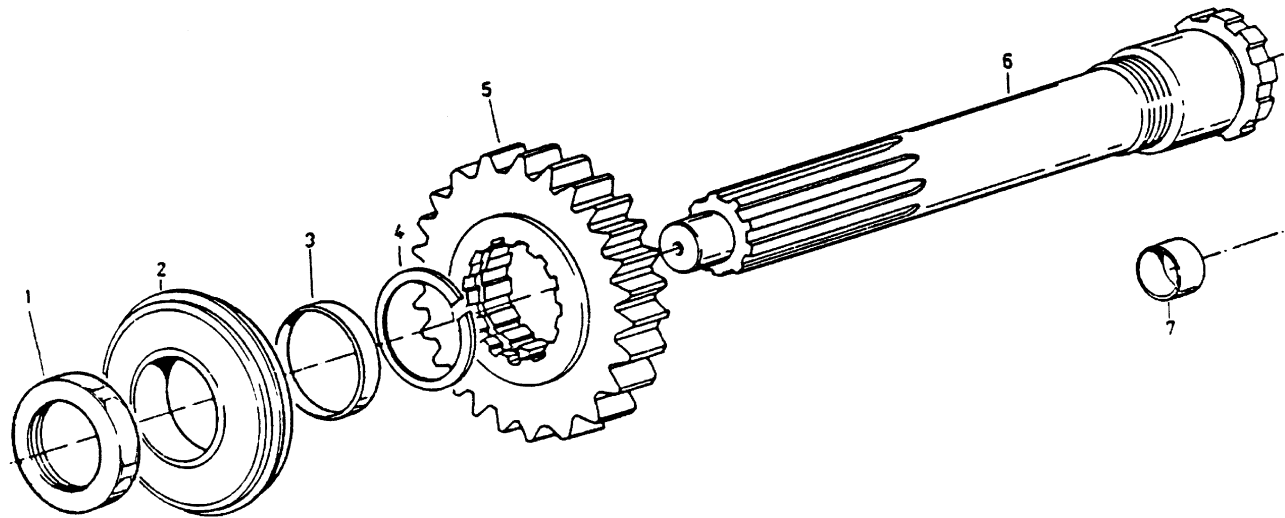

Fuller CLUTCH SHAFT/Fuller 一轴及齿轮

序号	零件号	数量	适用范围	中文名称	英文名称	备注
1	8858	1		一轴螺母	Nut	
1	JS180A-1701036	1	9T	一轴螺母	Nut	
2	150212K(81504)	1		轴承	Bearing	
3	16463	1		齿轮隔垫	Spacer	
4	14750	1		止动环	Snap ring	
5	17568	1		一轴齿轮	Gear input shaft	
5	JS100-1701031	1	7B, 8A	一轴齿轮	Gear input shaft	
5	19630	1	9A	一轴齿轮	Gear input shaft	
5	JS100A-1701031	1	7A	一轴齿轮	Gear input shaft	
5	19239	1	9B	一轴齿轮	Gear input shaft	
5	JS100T-1701031	1	8B	一轴齿轮	Gear input shaft	
5	T116E-1701032	1	9E	一轴齿轮	Gear input shaft	
5	JS130T-1701031	1	8D	一轴齿轮	Gear input shaft	
5	JS100TA-1701031	1	8C	一轴齿轮	Gear input shaft	
5	JS130TA-1701031	1	8E	一轴齿轮	Gear input shaft	
5	JS180T-1701031	1	8F	一轴齿轮	Gear input shaft	
5	JS150-1701030	1	9G	一轴齿轮	Gear input shaft	
6	19694	1		一轴	Input shaft	
6	JS180A-1701030	1	9T	一轴	Input shaft	
6	T116E-1701031	1	9E	一轴	Input shaft	
7	16566	1		二轴导套	Bushing	

Fuller CLUTCH SHAFT/Fuller 一轴及齿轮

序号	零件号	数量	适用范围	中文名称	英文名称	备注
7	C01021	2		(轴承) 止动环	Stop ring	

Fuller SWITCH GEAR/Fuller 换档机构

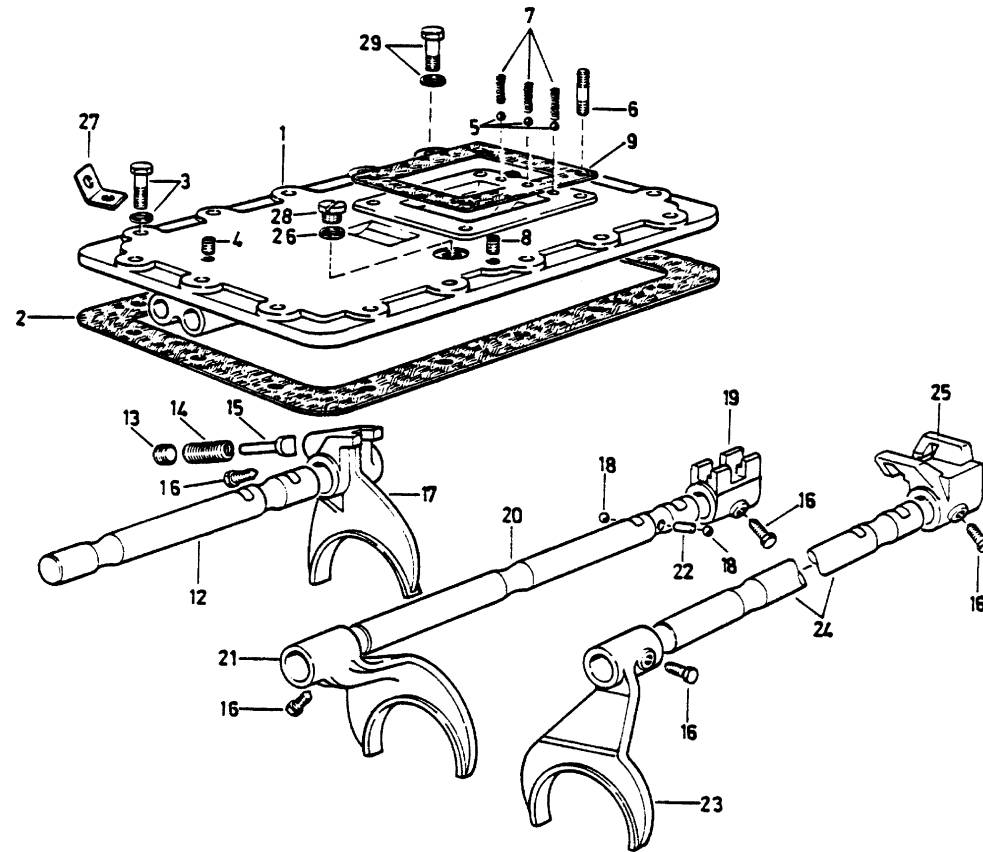

Fuller SWITCH GEAR/Fuller 换档机构

序号	零件号	数量	适用范围	中文名称	英文名称	备注
	A-C02001	1	Incl. F99980	上盖总成	Cover C	
	JS130T-1702010	1	8B, 8D	上盖总成	Cover C	
	JS130TA-1702010	1	8C, 8E	上盖总成	Cover C	
1	JS130T-1702015	1		上盖	Cover	
1	F99980	1		上盖	Cover	
1	JS100A-1702015	1	7A, 8C, 8E	上盖	Cover	
2	14918	1		衬垫	Gasket	
3	M10×35	2		螺栓	Screw	
3	Q40310	16		弹簧垫圈	Spring washer	
4	Q61303	1		方槽锥形螺塞	Plug	
5	1/2"	3		钢球	Steel ball	
6	11066	4		双头螺栓	Bolt	
7	F96085	2		弹簧	Spring	
7	F96084	1		弹簧	Spring	
8	Q61032	1		方槽锥形螺塞	Plug	
9	1642	1		衬垫	Gasket	
12	16132	1		低倒档拨叉轴	Yoke shaft	
12	JS100A-1702064	1	7A, 8C, 8E	低倒档拨叉轴	Yoke shaft	
13	8968	1		倒档锁螺塞	Plug	
14	8774	1		倒档锁弹簧	Spring	
15	F99671	1		倒档锁柱塞	Plug	

Fuller SWITCH GEAR/Fuller 换档机构

序号	零件号	数量	适用范围	中文名称	英文名称	备注
16	3220	5		锁止螺钉	Screw	
17	99664	1		低倒档拨叉	Shift yoke	
18	3/4"	2		互锁钢球	Steel ball	
19	F99588	1		1/2 档导块	Shift block 1/2 gear	
19	JS100A-1702054	1	7A, 8C, 8E	1/2 档导块	Shift block 1/2 gear	
20	16133	1		1/2 档拨叉轴	Yoke shaft 1/2 gear	
20	JS100A-1702065	1	7A	1/2 档拨叉轴	Yoke shaft 1/2 gear	
20	JS130T-1702065	1	8B, 8D, 8F	1/2 档拨叉	Shift yoke 1/2 gear	
20	JS130TA-1702065	1	8C, 8E	1/2 档拨叉轴	Shaft	
21	16135	1		1/2 档拨叉轴	Shaft	
21	JS130T-1702055	1	8B, 8D, 8F	1/2 档拨叉	Yoke shaft 1/2 gear	
21	JS100A-1702055	1	7A	1/2 档拨叉	Yoke shaft 1/2 gear	
21	JS130TA-1702055	1	8C, 8E	1/2 档拨叉	Yoke shaft 1/2 gear	
22	1634	1		互锁销	Locking pin	
23	16136	1		3/4 档拨叉	Yoke shaft 3/4 gear	
23	JS100A-1702056	1	7A	3/4 档拨叉	Yoke shaft 3/4 gear	
23	JS130T-1702056	1	8B, 8D, 8F	3/4 档拨叉	Yoke shaft 3/4 gear	
23	JS130TA-1702056	1	8C, 8F	3/4 档拨叉	Yoke shaft 3/4 gear	
24	18643	1		3/4 档拨叉轴	Yoke shaft 3/4 gear	
24	JS130T-1702066	1	8B, 8D, 8F	3/4 档拨叉轴	Yoke shaft 3/4 gear	
24	JS130TA-1702066	1	8C	3/4 档拨叉轴	Yoke shaft 3/4 gear	

Fuller SWITCH GEAR/Fuller 换档机构

序号	零件号	数量	适用范围	中文名称	英文名称	备注
25	F99589	1		3/4 档导块	Shift block 3/4 gear	
25	JS100A-1702053	1	7A, 8C, 8F	3/4 档导块	Shift block 3/4 gear	
26	17179	1		衬垫	Gasket	
27	17105	2		吊环	Lifting eye	
28	17178	1		螺塞	Plug	
29	M10×32	14		螺栓	Screw	
29	X-6-01	4		扁螺母	Nut	
29	X-6-03	4		螺母(厚 24)	Nut	

Fuller DOUBLE H OPERATION C/Fuller 双 H 换档控制机构

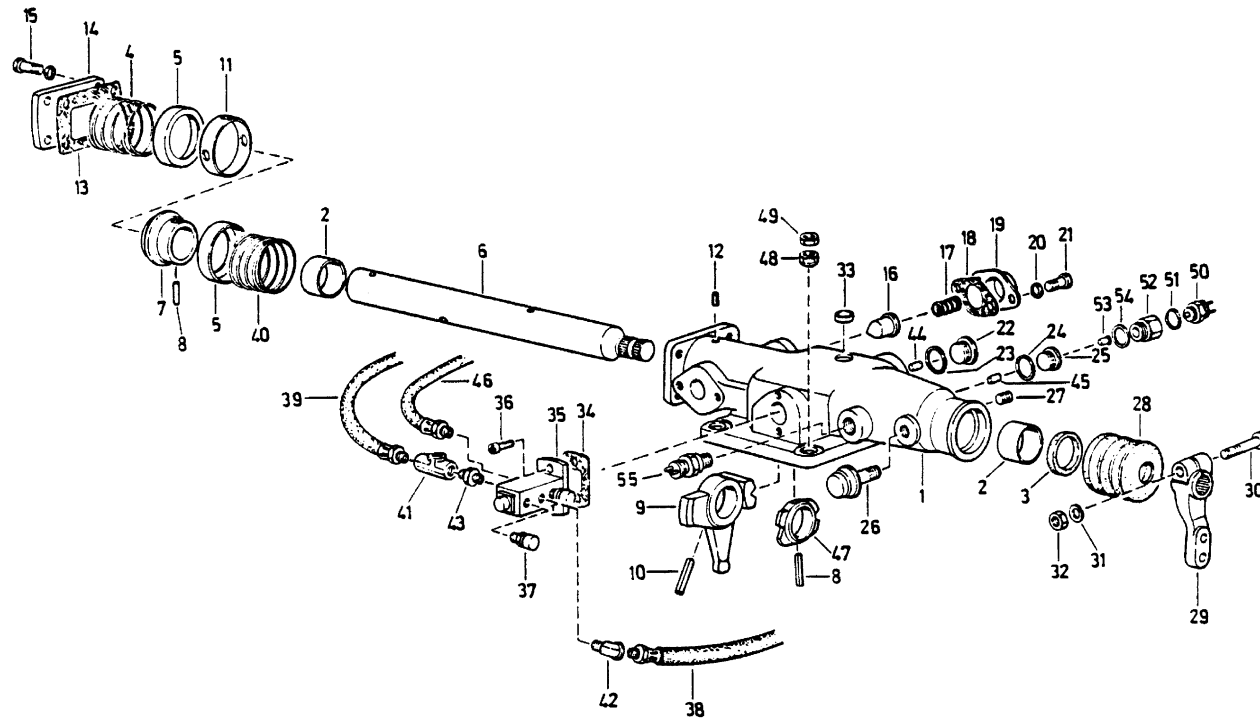

Fuller DOUBLE H OPERATION C/Fuller 双 H 换档控制机构

序号	零件号	数量	适用范围	中文名称	英文名称	备注
	A-C03001	1	9A~T, 8B~F	双H操纵装置总成	Double H operation C	
	A-C03001-1	1	7A, 7B, 8A	双H操纵装置总成	Double H operation C	
1	F96194	1	9A~T, 8B~F	壳体	Housing	
1	JS100-1702051	1	7A, 7B, 8A	壳体	Housing	
2	F91345	2		衬套	Sliding bearing	
3	F91444	1		油封	Oil seal	
4	F99983	1		弹簧	Spring	
5	F99673	2		弹簧座	Spring seat	
6	F99679	1		横向换档杆	Gear shift shaft	
6	JS100-1702017	1	7A, 7B, 8A	横向换档杆	Gear shift shaft	
7	F99675	1		定位环	Stop ring	
8	Q5000635	2		弹性圆柱销	Flexibility column pin	
9	F99585	1		拨头	Plug	
9	JS100A-1702072	1	7A, 8C, 8E	拨头	Plug	
10	C03030	1		圆柱销	Pin	
10	JA100A-1702073	1	7A, 8C	销	Pin	
11	F99674	1		弹簧隔圈	Washer	
12	C03004	1		止推螺钉	Screw	
13	F99672	1		衬垫	Gasket	
14	F99666	1		侧板	Board	
15	M8×12	4		螺钉	Screw	

Fuller DOUBLE H OPERATION C/Fuller 双 H 换档控制机构

序号	零件号	数量	适用范围	中文名称	英文名称	备注
16	F99670	2		定位柱塞	Plug	
17	F96037	2		压缩弹簧	Spring	
18	F96140	2		衬垫	Gasket	
19	F96141	2		弹簧压盖	Cover	
20	M8×12	4		螺栓	Bolt	
21	Q40108	4		垫圈	Washer	
22	Q61518	1		螺塞	Plug	
22	99012710041	1		空档开关	Switch	
23	17179	1		衬垫	Gasket	
24	15900	2		衬垫	Gasket	
25	15917	2		倒档开关孔口螺塞	Plug	
26	15276	1		通气塞	Plug	
27	Q61302	1		方槽锥形螺塞	Plug	
28	F99669	1		防尘罩	Cover	
29	F96035	1		L R C 换档臂	LRC shift pole	
30	M10×1×50	1		螺栓	Bolt	
31	Q40310	1		弹簧垫圈	Washer	
32	M10×1	1		螺母	Screw	
33	Q72224	1		碗形塞片	Plug	
34	F91353	1		衬垫	Joint	
35	F99660	1		双H气阀	Double H valve	

Fuller DOUBLE H OPERATION C/Fuller 双 H 换档控制机构

序号	零件号	数量	适用范围	中文名称	英文名称	备注
36	M6×18	2		内六角螺钉	Screw	
37	7935	2		通气塞	Plug	
38	55518	1		气管	Pipe	
39	55522	1		气管	Pipe	
40	F96036	1		弹簧	Spring	
41	12881	1		三通管接头	Nozzle	
42	12880	1		4 5° 弯管接头	Joint	
43	12769	1		外螺纹管接头	Joint	
44	F99702	1		空档开关柱销	Pin	
45	15899	2		开关起动销	Pin	
46	55523	1		气管（接高档）	Pipe	
47	F99681			倒档开关控制块	Control block for reverse switch	
47	JS100-1702052			倒档开关控制块	Control block for reverse switch	
47a	JS100-1703012			限位销	Pin	
48	M10×1			螺母（厚）	Nut	
49	M10×1			螺母（扁）	Nut	
50	79100710068			倒档开关	Reverse switch	
51	C03015			密封垫	Gasket	
52	15917			倒档开关孔口螺塞	Plug	
54	C03015			密封垫	Gasket	

Fuller aux. Gearbox DRIVE GEAR/Fuller 副变速器驱动齿轮

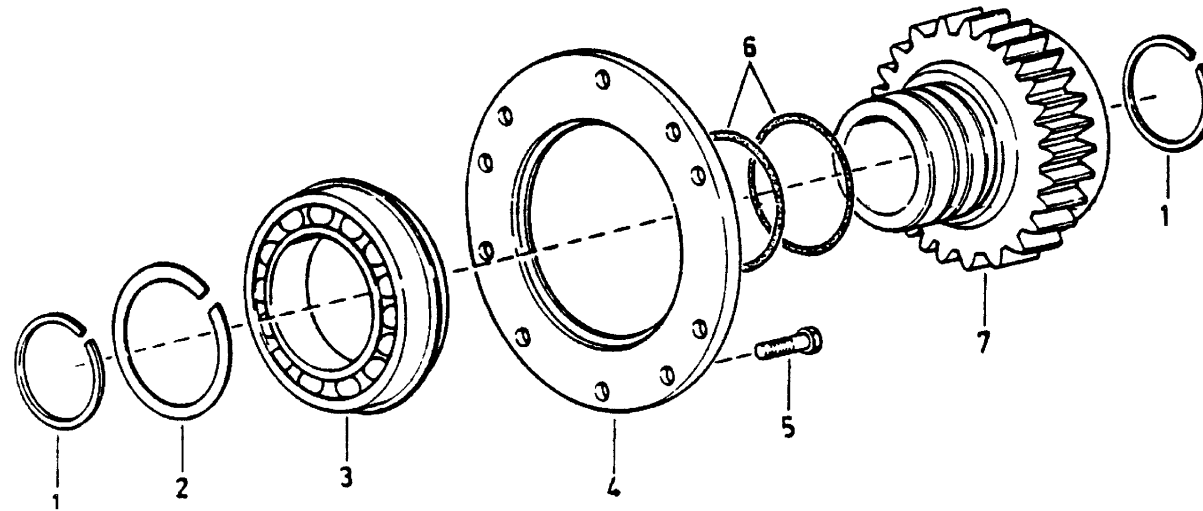

Fuller aux. Gearbox DRIVE GEAR/Fuller 副变速器驱动齿轮

序号	零件号	数量	适用范围	中文名称	英文名称	备注
	A-C09002		9A~T	副箱驱动齿轮总成	Drive gear housing C	
	JS180T-1707025		8F	副箱驱动齿轮总成	Drive gear housing C	
1	16763	2		止动环	Snap ring	
2	16628	1		止动环	Snap ring	
3	50118	1		轴承	Bearing	
3	C01019	1		(轴承) 止动环	Locking ring	
4	16138	1		副箱轴承定位盘	Retainer	
5	M10×22	6		螺钉 (带孔)	Screw	
7	18869	1		副箱驱动齿轮	Drive gear	
7	19254	1	9A	副箱驱动齿轮	Drive gear	
7	19275	1	9B	副箱驱动齿轮	Drive gear	
7	JS180-1707030	1	9H, 9T	副箱驱动齿轮	Drive gear	
7	JS180T-1707030	1	8F	副箱驱动齿轮	Drive gear	

Fuller aux. Gearbox OUTPUT SHAFT/Fuller 副变速器输出轴总成

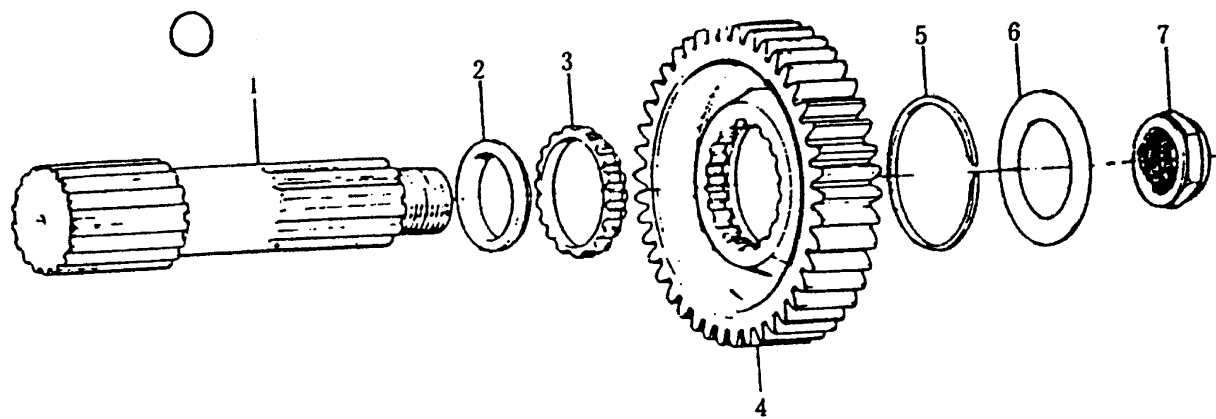

Fuller aux. Gearbox OUTPUT SHAFT/Fuller 副变速器输出轴总成

序号	零件号	数量	适用范围	中文名称	英文名称	备注
1	F99882	1		副箱主轴	Main shaft	
1	JS180-1707105	1	9H, 9T, 8F	副箱主轴	Main shaft	
2	14332	1		副箱主轴垫圈	Main shaft washer	
2	JS180-1707107	1	9H, 9T, 8F	副箱主轴垫圈	Main shaft washer	
3	14331	1		副箱主轴垫片	Main shaft washer	
4	19726	1		副箱主轴减速齿轮	Release gear	
4	JS100T-1707121	1	8B, 8C	副箱主轴减速齿轮	Release gear	
4	19665	1	9B	副箱主轴减速齿轮	Release gear	
4	JS130T-1707121	1	8D, 8E	副箱主轴减速齿轮	Release gear	
4	19165	1	9A	副箱主轴减速齿轮	Release gear	
4	JS180-1707106	1	9H, 9T	副箱主轴减速齿轮	Release gear	
4	JS180T-1707121	1	8F	副箱主轴减速齿轮	Release gear	
5	F14327	1		止动环	Snap ring	
6	19466	1		副箱减速齿轮垫片	Washer	
6	JS180-1707108	1	9H, 9T, 8F	副箱减速齿轮垫片	Washer	
7	F96006	1		凸缘螺母	Flange nut	

Fuller SYNCHRONISATION/Fuller 同步器

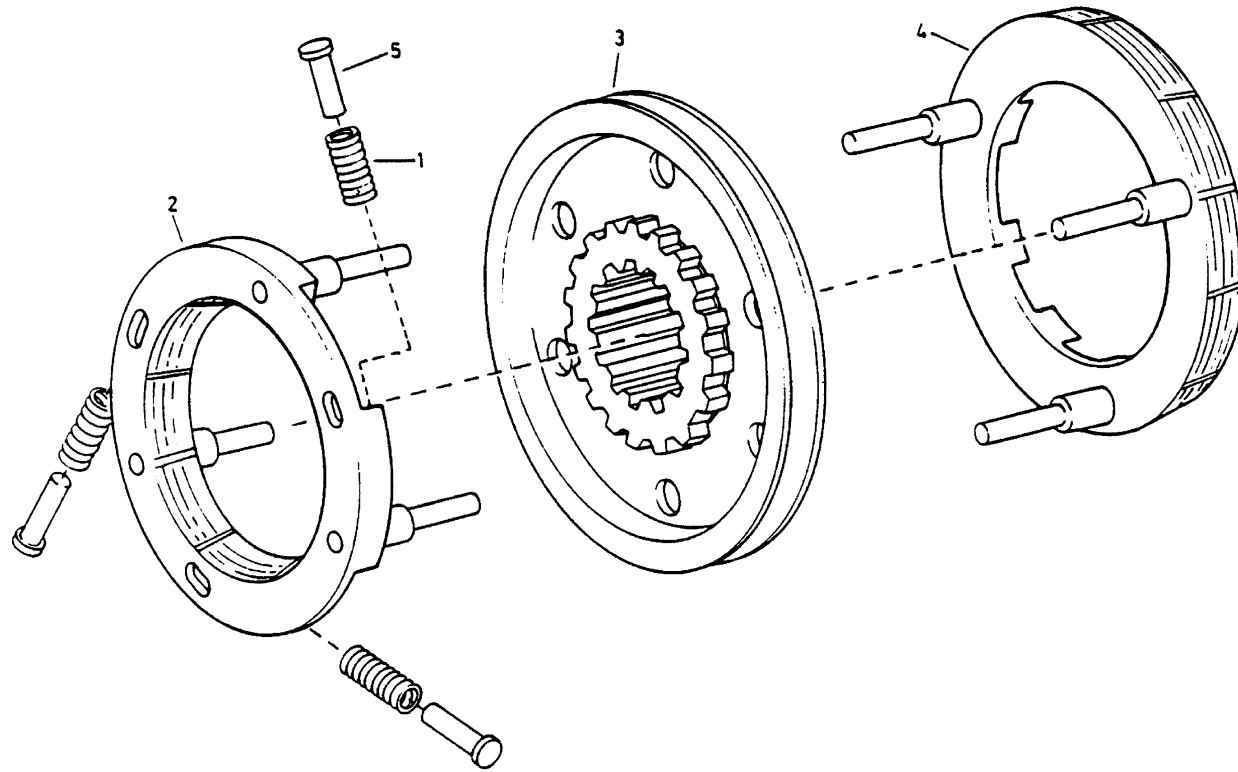

Fuller SYNCHRONISATION/Fuller 同步器

序号	零件号	数量	适用范围	中文名称	英文名称	备注
	A-5056			同步器	Synchronization	
1	14897	3		弹簧	Spring	
2	A-4938	1		高档同步器总成	Syn.high gear	
2	JS130T-1701150	1	8B~F	高档同步器总成	Syn.high gear	
3	20323	1		同步器滑动总成	Sleeve	
4	A-4937	3		低档同步器总成	Syn.low gear	
4	JS130T-1701140	1	8B~F	低档同步器总成	Syn.low gear	
5	19154	1		弹簧导向座	Spring uidance	

Fuller Aux.gearbox LAYSHAFT/Fuller 副变速器中间轴

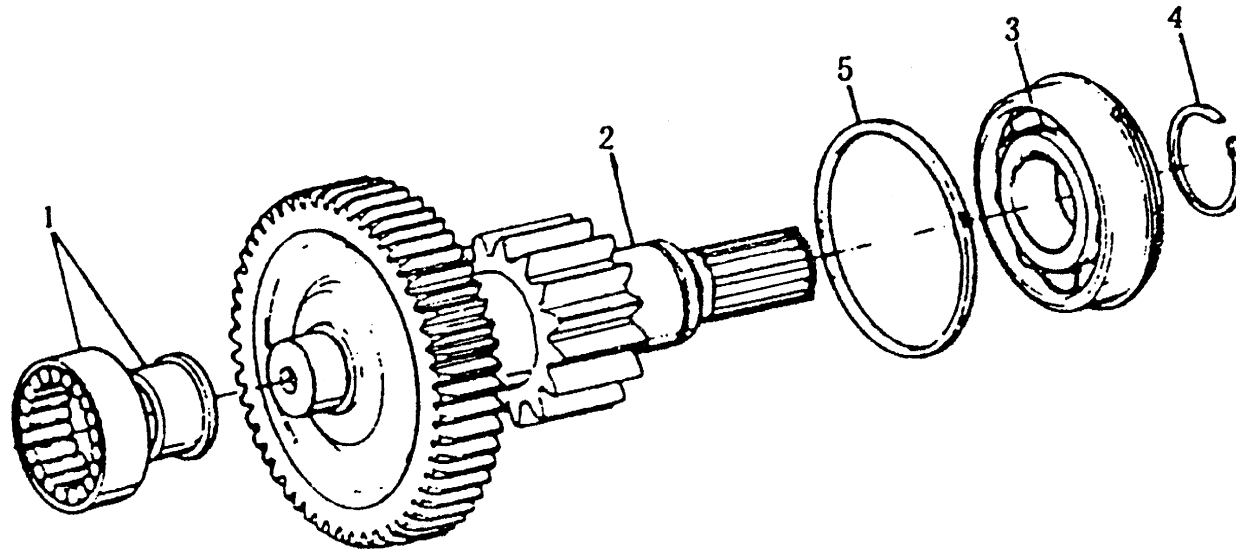

Fuller Aux.gearbox LAYSHAFT/Fuller 副变速器中间轴

序号	零件号	数量	适用范围	中文名称	英文名称	备注
1	42307E	2		轴承	Bearing	
2	JS130T-1707047	2	8B~E, 9G	加长中间轴总成	Long lay shaft C	
2	18222	2		副箱加长中间轴	Long lay shaft	
2	19998	2	9A	副箱加长中间轴	Long lay shaft	
2	JS180T-1707048	2	8F	副箱中间轴	Long lay shaft	
2	20002	2	9B	副箱加长中间轴	Long lay shaft	
2	JS180-1707053	2	9H, 9T	副箱中间轴焊接总成	Long lay shaft	
2	19255	2	9A	副箱中间轴传动齿轮	Driven gear	
2	19276	2	9B	副箱中间轴传动齿轮	Driven gear	
2	JS180T-1707049	2	8F	副箱中间轴传动齿轮	Driven gear	
2	18870	2		副箱中间轴传动齿轮	Driven gear	
3	192310E	2		轴承	Learing	
3	192311E	2	9H, 9T, 8F	轴承	Learing	
4	16723	2		止动环	Snap ring	
5	C01020	2		(轴承) 止动环	Snap ring	
5	17384	2		轴承垫圈	Ring	

Fuller REAR COVER/Fuller 后盖总成

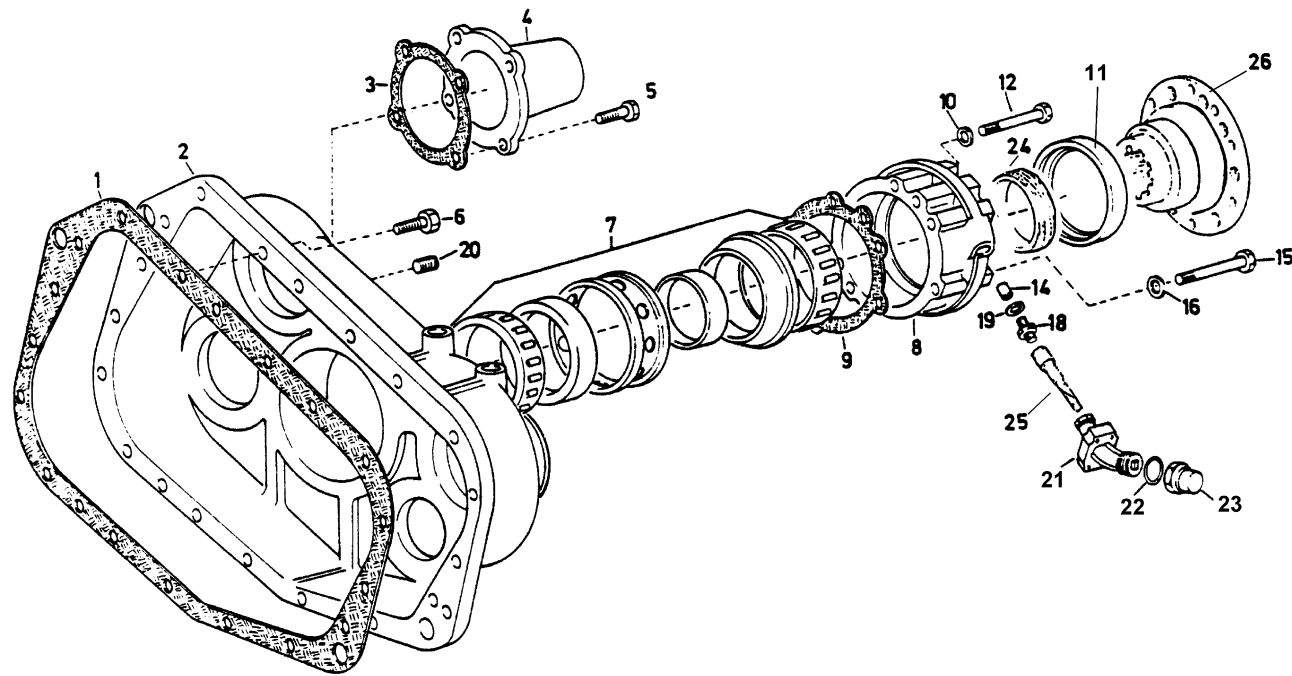

Fuller REAR COVER/Fuller 后盖总成

序号	零件号	数量	适用范围	中文名称	英文名称	备注
1	14335	1		衬垫	Gasket	
2	F99975	1		后盖壳体	Housing	
2	JS180-1701015	1	9H, 9T, 8F	后盖壳体	Housing	
2	JS130T-1707010	1	8B~E	后盖壳体	Housing	
3	17352	2		衬垫	Gasket	
4	17376	2		加长中间轴轴承盖	bearing cover	
5	A-C09008	8		螺钉	screw	
6	M10×50	5		螺钉	screw	
6	M10×45	14		螺钉	screw	
7	71813	1		轴承	bearing	
7	JS180-1707109	1	8F, 9H, 9T	轴承	bearing	
8	F99967	1		输出轴后轴承盖	bearing cover	
8	JS180-1707155	1	8F, 9H, 9T	输出轴后轴承盖	bearing cover	
9	15532	1		衬垫	Gasket	
10	Q40310	33		弹簧垫圈	washer	
11	19109	1		油封	Oil seal	
12	M10×70	5		螺栓	screw	
14	7992	1		铜套	Bush	
15	M10×70	5		螺栓	screw	
16	17016	9		铜垫圈	Gasket	
16	19709	9		密封套	Gasket	
18	F93060	1		里程表接头总成	joint	

Fuller REAR COVER/Fuller 后盖总成

序号	零件号	数量	适用范围	中文名称	英文名称	备注
19	F96005	1		铜垫	Gasket	
21	116E-3802032	1		里程表接头总成	joint	
24	F91054	1		里程表主动齿轮	Drive gear	
25	F91055	1		里程表被动齿轮	Drive gear	
26	F99900	1	Input tor. \leq 1500Nm	输出法兰 (选用)	Plane flange (option)	
26	F99900-1	1	Input tor. \leq 1500Nm	输出法兰 (选用)	Toothed flange (option)	
26	F99902	1	Input tor. \leq 1500Nm	输出法兰 (选用)	Plane flange (option)	
26	F99902-5	1	Input tor. \geq 1800Nm	输出法兰 (选用)	Plane flange (option)	
26	JS180-1707159	1	Input tor. \geq 1800Nm	输出法兰 (选用)	Toothed flange (option)	
26	JS180-1707159-1	1	Input tor. \leq 1500Nm	输出法兰 (选用)	Toothed flange (option)	

Fuller SHIFTING CYLINDER ASSEMBLY/Fuller 换档气缸总成

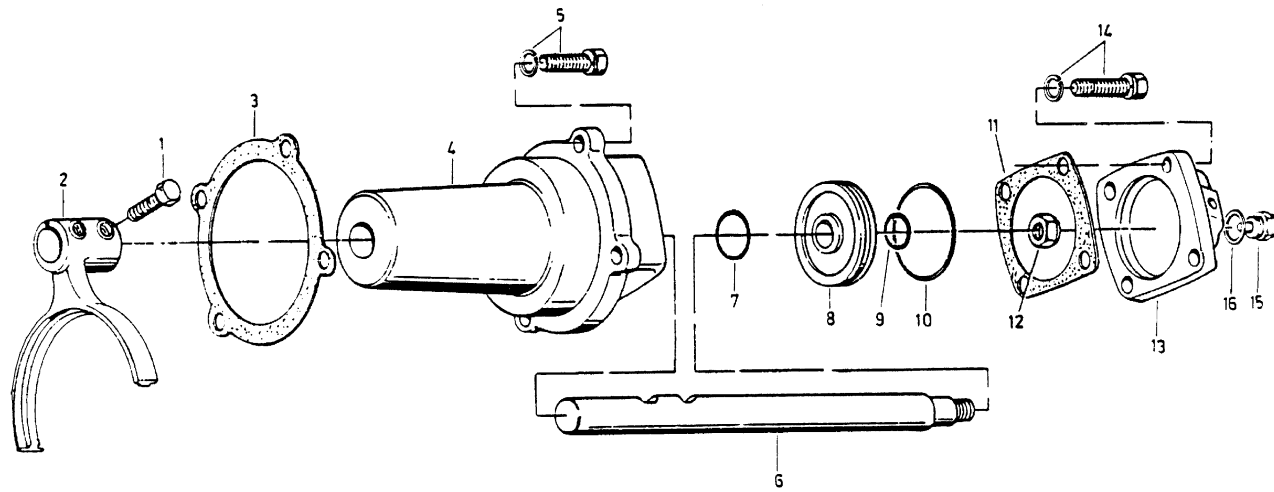

Fuller SHIFTING CYLINDER ASSEMBLY/Fuller 换档气缸总成

序号	零件号	数量	适用范围	中文名称	英文名称	备注
	A-C09016	1		换档气缸总成	Cylinder	
1	M12×1.25×50	2		螺钉	Screw	
2	16775	1		副箱拨叉	Shift yoke	
3	1684	1		衬垫	Gasket	
4	16778	1		范围档气缸	Aux.cylinder	
5	M10×32	1		螺钉	Screw	
6	16993	1		拨叉轴	Yoke shaft	
7	14765	1		O型圈	O ring	
8	14341	1		活塞	Piston	
9	14345	1		O型圈	O ring	
10	14344	1		O型圈	O ring	
11	14349	1		气缸盖密封垫	Gasket	
12	M16×1.5	1		螺母	Nut	
13	F99857	1		气缸盖	Cover	
15	79100710069	1		高低档开关	Switch high-low gear	
16	X11511	1		垫圈	Washer	

Fuller CLUTCH BRAKE/Fuller 变速器离合器制动器

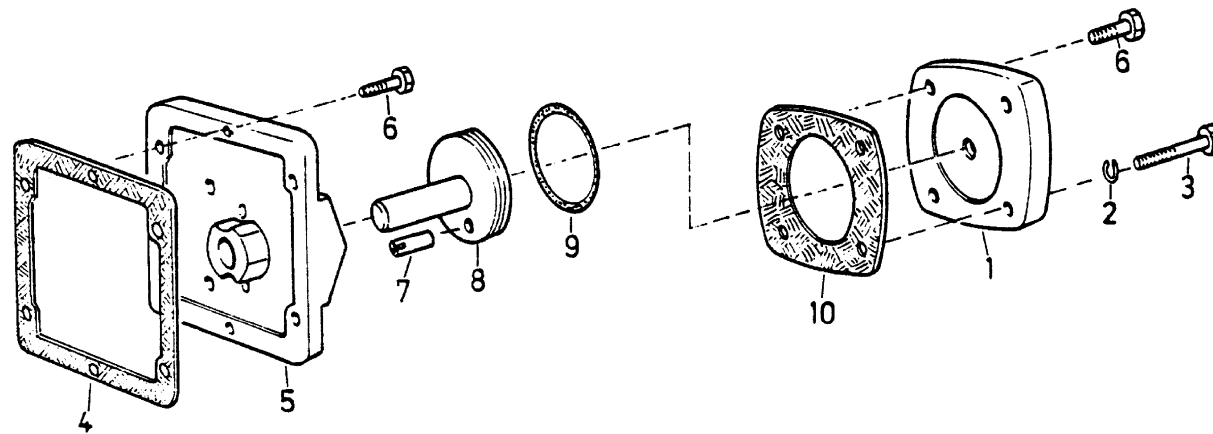

Fuller CLUTCH BRAKE/Fuller 变速器离合器制动器

序号	零件号	数量	适用范围	中文名称	英文名称	备注
	A-4046		RT,7J,9J	中间轴制动器	Clutch brake C	
1	16659	1		制动器活塞盖	Cover	
2	Q40310	8		弹簧垫圈	Spring washer	
3	M10×55	2		螺钉	Screw	
4	1684	1		衬垫	Gasket	
5	16656	1		中间轴制动器壳	Housing	
6	M10×32	6		螺钉	Screw	
7	Q5000616	1		销	Roll pin	
8	16658	1		制动器活塞	Piston	
9	16660	1		O型圈	O ring	
10	16661	1		活塞盖衬垫	Gasket	

Fuller PNEUM. SHIFTING/Fuller 变速器控制阀气路

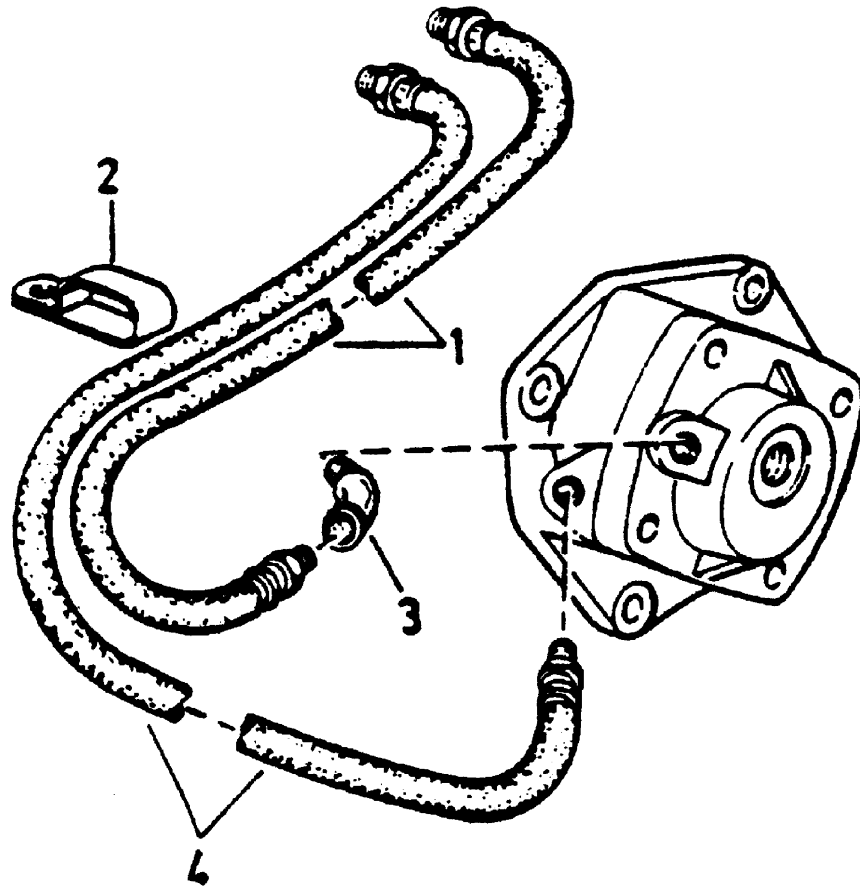

Fuller PNEUM. SHIFTING/Fuller 变速器控制阀气路

序号	零件号	数量	适用范围	中文名称	英文名称	备注
1	55523	1		软管	pipe	
2	19779	2		夹子	clamp	
3	12880	1		弯管接头	joint	
4	55522	1		软管	pipe	

Fuller AIR REGULATOR VALVE/Fuller 调压阀

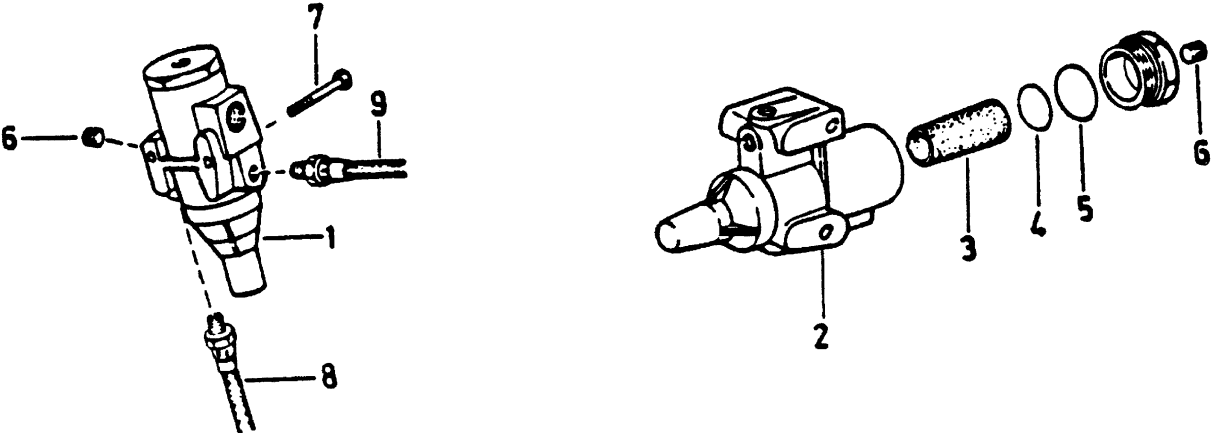

Fuller AIR REGULATOR VALVE/Fuller 调压阀

序号	零件号	数量	适用范围	中文名称	英文名称	备注
1	A-4740	1	含 2-6	空气滤清调节器总成	Air regulator valve	
2	19600	1		调压阀体	Valve housing	
3	19670	1		滤芯	Element	
4	19953	1		O型圈	O ring	
5	19671	1		O型圈	O ring	
6	X14973	3		堵	Plug	
7	X11217	2		螺栓	Screw	
8	55527	1		气管	Airpipe	
9	55518	1		气管	Airpipe	
10	K-1698	1		备件组	Spare part	

Fuller SHIFT AIR LINE/Fuller 变速器换档机构气路

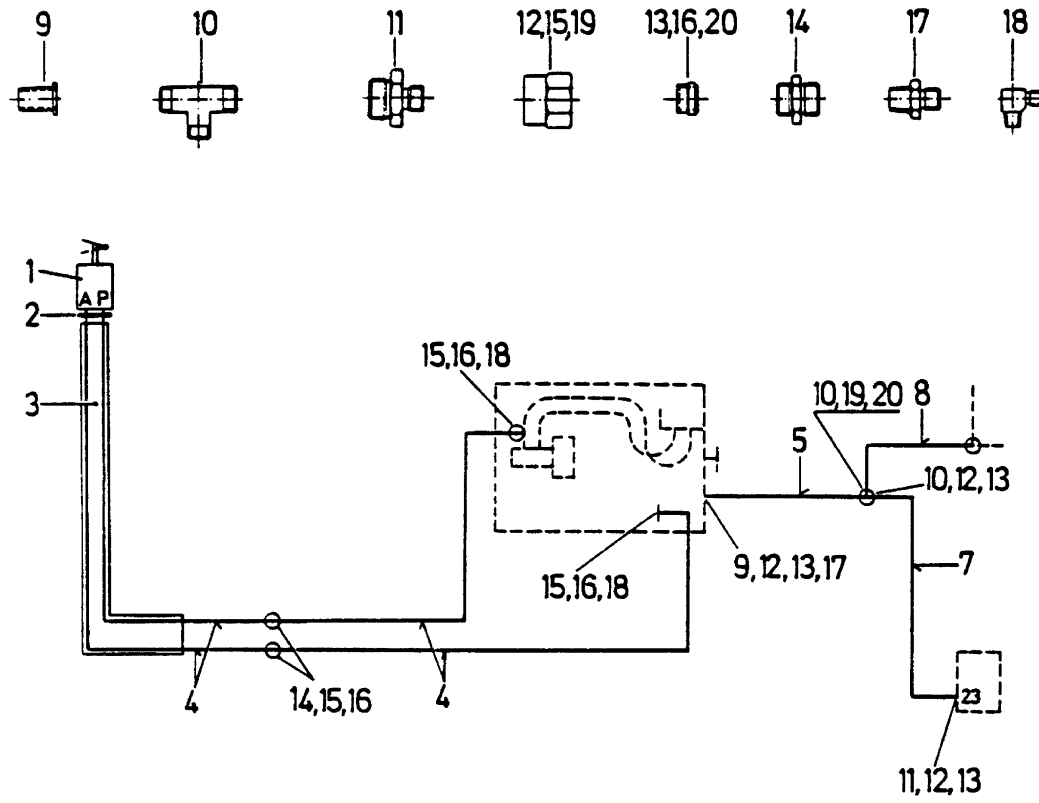

Fuller SHIFT AIR LINE/Fuller 变速器换挡机构气路

序号	零件号	数量	适用范围	中文名称	英文名称	备注
1	199100280030	1		3/2 路操纵阀	3/2 way valve	
2	199100280031	1		盖	Cover	
3	190003179855	1		软管	Pipe	
4	190003179778			塑料管	Pipe	
5	190003179781			塑料管	Pipe	
7	199114362010	1		管路	Pipe	
7	199118362028	1		管路	Pipe	
8	199014350012	1		管路	Pipe	
9	199014280041	2		衬套	Sleeve	
10	WG99100360111	1		直接头	Connector	
11	190003559945	1		管接头	Connector	
12	190003559509	4		螺母	Nut	
13	190003559558	4		卡套	Sleeve	
14	190003559460	2		管接头	Connector	
15	190003559507	6		螺母	Nut	
16	190003559556	6		卡套	Sleeve	
17	WG99112280010	1		管接头	Connector	
18	199112280013	2		弯管接头	Connector	
19	190003559516	1		螺母	Nut	
20	190003559561	1		卡套	Sleeve	

Fuller SHIFTING TO CLUTCH BRAKE/Fuller 离合器制动器操纵机构

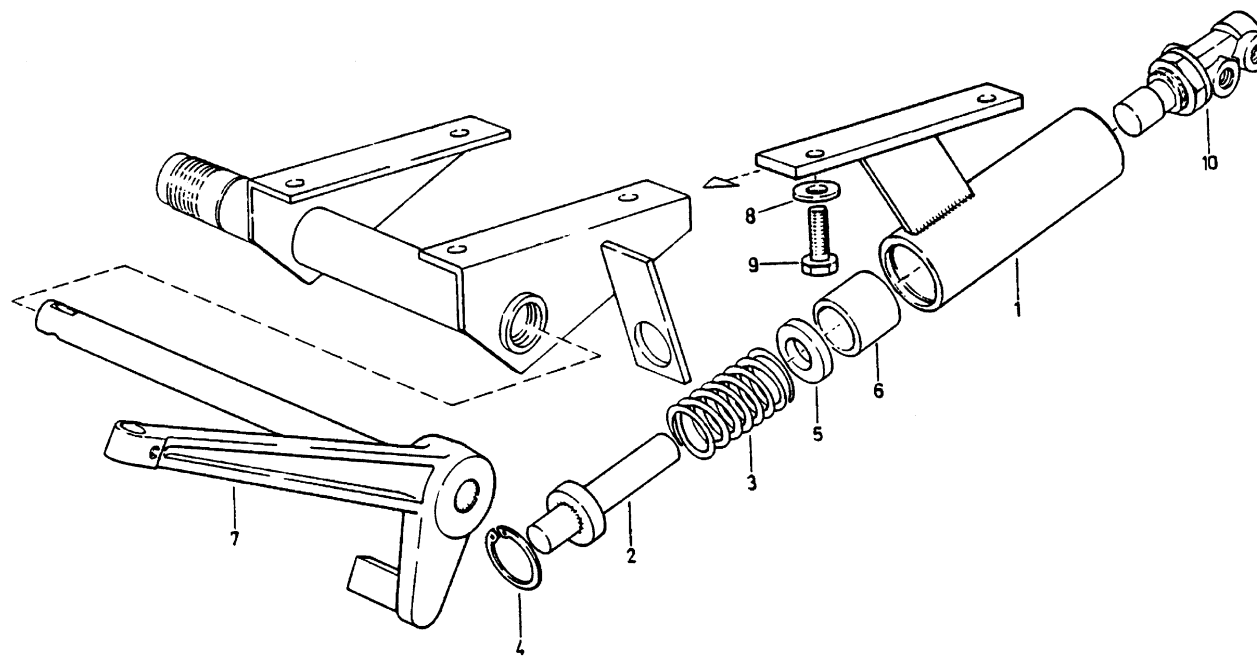

Fuller SHIFTING TO CLUTCH BRAKE/Fuller 离合器制动器操纵机构

序号	零件号	数量	适用范围	中文名称	英文名称	备注
0	WG9112240109	1	Incl. (1~6)	止动器(含 1~6)	Stop C	
1	199112240114	1		壳体	Housing	
2	1-21-422-230	1		推杆	Push rod	
3	1-99-976-035	1		弹簧	Spring	
4	190003934190	1		挡圈	Circlip	
5	1-99-907-048	1		垫片	Washer	
6	199112240110	1		隔套	Sleeve	
7	199112230035	1		离合器踏板	Clutch pedal	
8	13809230034	2		垫圈	Washer	
9	190003802527	2		螺栓	Bolt	
10	199100360031	1		阀	Valve	

Fuller AIR LINE FOR CLUTCH BRAKE/Fuller 变速器离合器制动器气路

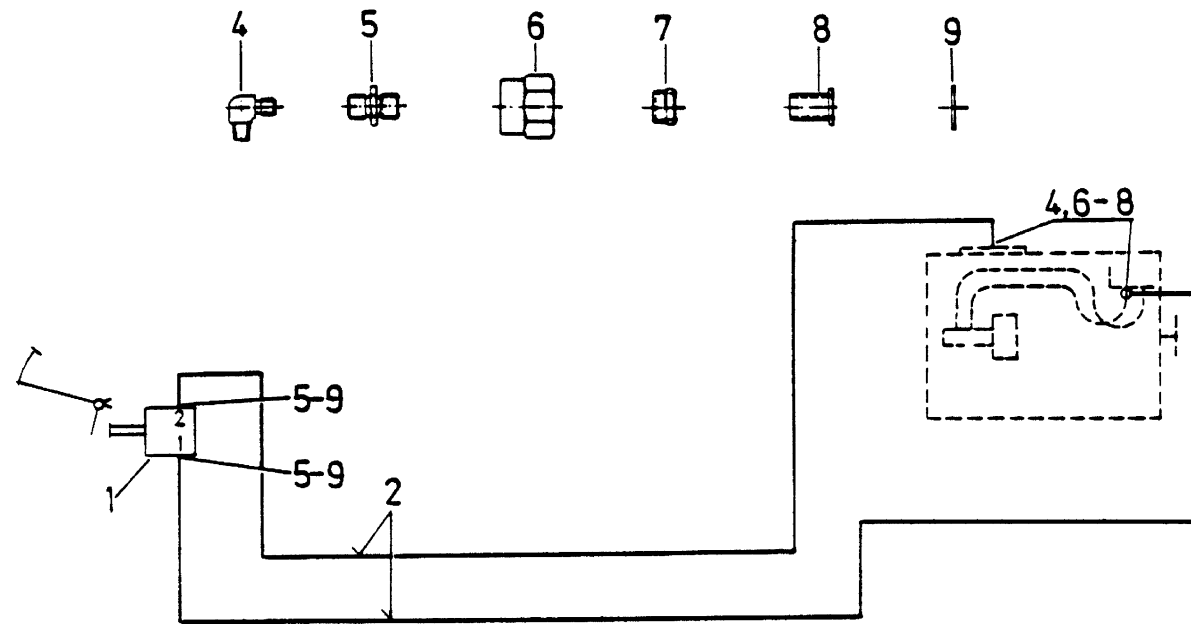

Fuller AIR LINE FOR CLUTCH BRAKE/Fuller 变速器离合器制动器气路

序号	零件号	数量	适用范围	中文名称	英文名称	备注
1	WG9000360150	1		按钮阀	Valve	
2	190003179782			聚酰胺管子	Plastic pipe	
3	19112280111	1		管接头	Connector	
4	WG99112280014	2		锥螺纹直角接头体	Connector	
5	190003559766	2		卡套式直通管接头	Connector	
6	190003559516	4		管接头用螺母	Nut	
7	190003559561	4		卡套	Sleeve	
8	199014280016	4		衬套	Hose	
9	190003098012	2		密封垫圈	Gasket	

Fuller DOUBLE LEVER DOUBLE H OPERATION C (Option) /Fuller 双杆双 H 换档控制机构(选用)

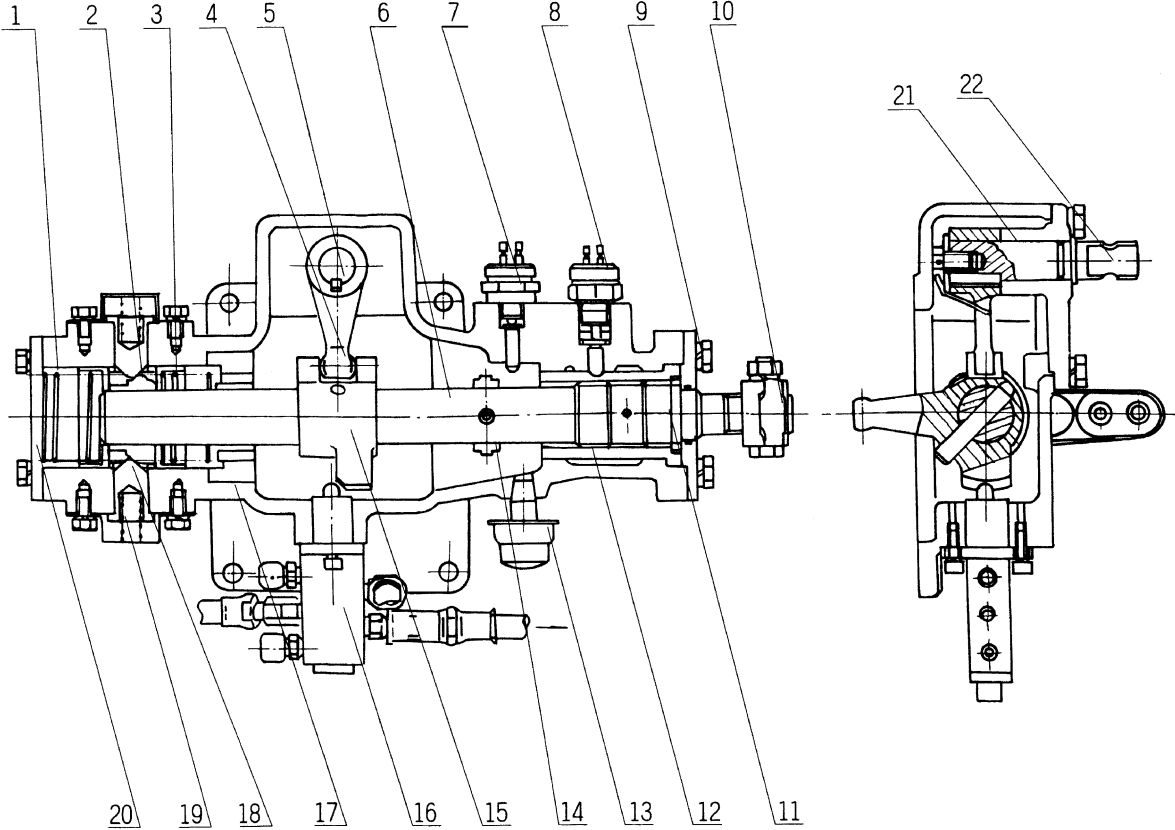

Fuller DOUBLE LEVER DOUBLE H OPERATION C (Option) /Fuller 双杆双 H 换档控制机构(选用)

序号	零件号	数量	适用范围	中文名称	英文名称	备注
0	A-C03001-3	1		双杆双H换档装置总成	Double lever&H operation C	
1	F99983	1		弹簧	Spring	
2	F99675	1		定位环	Stop ring	
3	F96036	1		弹簧	Spring	
4	C03035-1	1		选档拨头	Shift finger	
5	C03038-1-1	1		平键	Key	
6	99679-3	1		横向换档杆	Gearshift shaft	
7	79100710068	1		倒档开关	Reverse light switch	
8	99012710041	1		空档开关	Neutral switch	
9	C03033-1	1		盖板	Housing cover	
10	F96035-5	1		外换档臂	Lever	
11	C03032-1	1		换档接头	Gearshift shaft	
12	C03031-1	1		花键套	Sleeve	
13	15276	1		通气塞	Breather	
14	F99681	1		倒档开关控制块	Reverse switch	
15	F99585-1	1		拨头	Reverse switch shift block	
16	F99660	1		双H气阀	Double H valve	
17	F96194-3	1	9A~G	双H操纵装置壳体	Housing	
17	JS100-1702051-1	1	7A, 7B, 8A~F	双H操纵装置壳体	Housing	
18	F99670	1		定位柱塞	Plug	
19	F96037	1		弹簧	Spring	

Fuller DOUBLE LEVER DOUBLE H OPERATION C (Option) /Fuller 双杆双 H 换档控制机构(选用)

序号	零件号	数量	适用范围	中文名称	英文名称	备注
20	F99666	1		盖板	Housing cover	
21	C03036-1	1		窗口盖	Cover	
22	C03035-1	1		选档接头	Shift joint	

七、ZF 变速器

GEARBOX HOUSING/变速器壳体

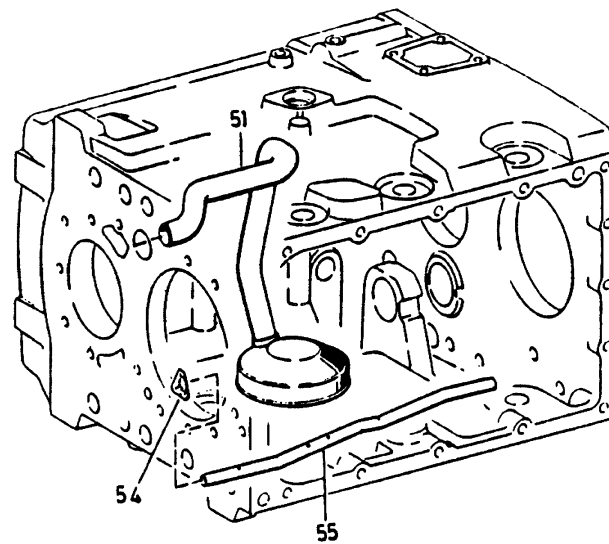
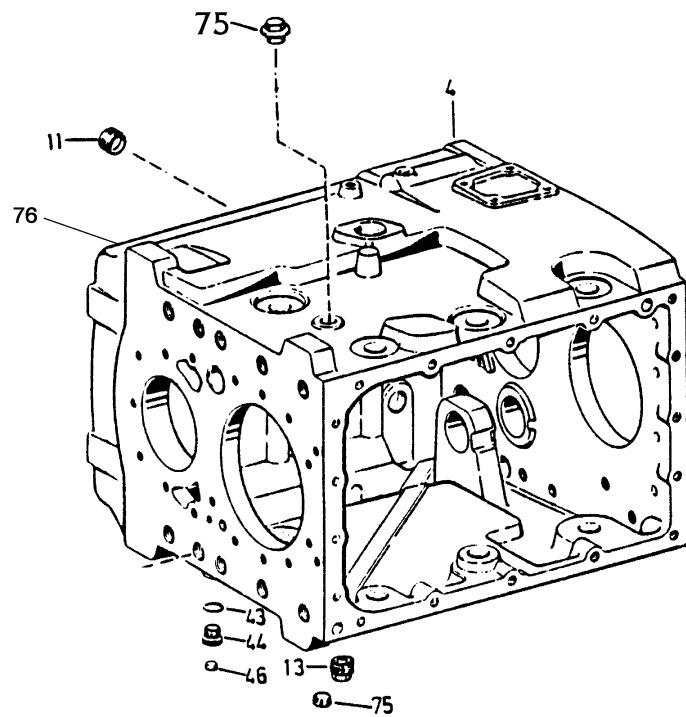

GEARBOX HOUSING/变速器壳体

序号	零件号	数量	适用范围	中文名称	英文名称	备注
4	1269301125	1		变速器壳体	Transm. Housing	
11	0736301022	4		内六角螺塞	Screw plug	M24×1.5
13	0736305016	1		放油螺栓组件	Screw plug	
43	0634801044	2		垫密封圈	Seal ring	A16×20DIN7
44	0636302016	2		圆柱头内六角螺塞	Screw plug	M16×1.5DIN
46	0730361103	1		堵塞	Sealing cover	
51	0501202407			吸油管组件	Suction otrainer	
54	0630531387	1		喷油管锁片	Triangular ret.	
55	1269301124	1		喷油管	Injector tube	
75	0636301048	2		内六角螺塞	Screw plug	M18×1.5DIN
76	0736303005			加油孔螺塞	Screw plug	
80	2159107502 (B)	1	For cable shifting	软轴换档机构支架总成	Bracket C	
81	2159207003 (B)	1	For cable shifting	支架组件	Bracket	
82	2159307002	1	For cable shifting	筋板	Plate	
83	2159307001	1	For cable shifting	支承销	Pin	
84	2159307007	1	For cable shifting	支架	Bracket	
85	2159307004	1	For cable shifting	支承销	Pin	
86	2159107002 (S)	1	For cable shifting	换档气助力机构总成	Pneu. assist. Operating	
87	2159307006	1	For cable shifting	摇臂	Lever	
88	0627207001	1	For cable shifting	换档助力器总成	Assist. power cylinder	
89	2159207003	1	For cable shifting	支架总成	Bracket	

GEARBOX HOUSING/变速器壳体

序号	零件号	数量	适用范围	中文名称	英文名称	备注
90	Q150B1225	2	For cable shifting	螺栓M 1 2 × 2 5	Screw	
91	Q40312	2	For cable shifting	弹簧垫圈 1 2	Washer	

* MARK “A” ——Gearbox ZF 5S-111GP($i=13.04\sim 1$),Max.input torque 1300N.m; “B” ——Gearbox ZF 5S-150GP($i=13.04\sim 1$),Max.input torque 1500N.m “C”——Gearbox ZF 4S-130GP($i=13.15\sim 1$), Max.input torque 1300N.m; “D” ——Gearbox ZF 5S-111GP ($i=9.73\sim 0.73$), Max.input torque 1300N.m “F” ——Gearbox ZF 5S-150GP ($i=9.73\sim 0.73$), Max.input torque 1500N.m; “G” ——Gearbox ZF 4S-130GP ($i=11.67\sim 1$); Max.input torque 1300N.m

CLUTCH HOUSING FOR ZF GEARBOX/ZF 离合器壳体

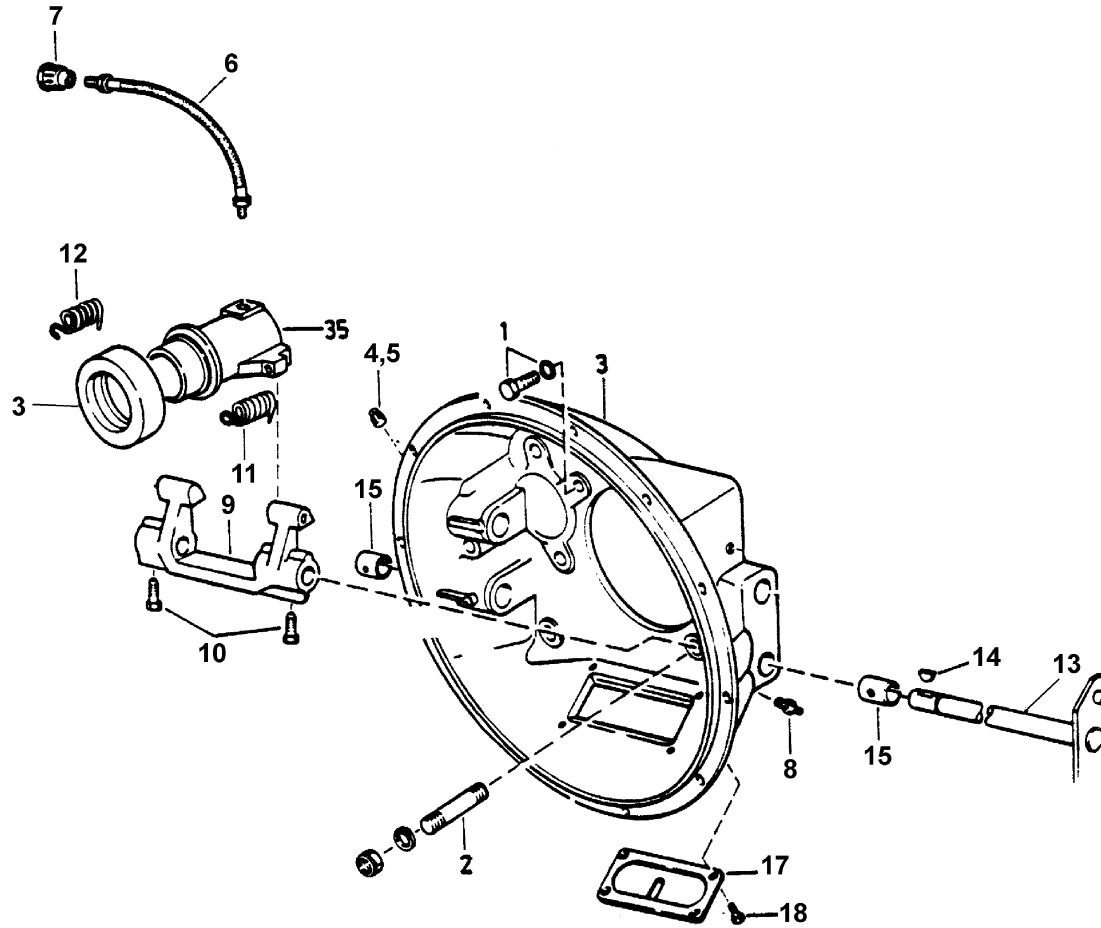

CLUTCH HOUSING FOR ZF GEARBOX/ZF 离合器壳体

序号	零件号	数量	适用范围	中文名称	英文名称	备注
1	1096302089	1	A1	SAE1#离合器壳	Clutch Housing	
1	2159302008		B1	离合器壳 SAE1#	Clutch Housing	
2	Q151B1895TF2	8		六角头螺栓 M18×1.5×60	Screw	
3	1096302076	1		分离轴承	Bearing	
4	312322002	1		空心螺栓	Screw	
5	0634801152	1		垫密圈 A10×13.5	Gasket	
6	99012210065	1		软管	Hose	
7	109301075	1		油嘴接头	Nozzel joint	
8	Q700B01	1		直通式滑脂嘴	Grease nippel	
9	1156302010	1	A1	分离拨叉	Fork	
9	2159302009	1	B1	分离拨叉	Fork	
10	1156302011	2	A1	紧定螺钉	Screw	
11	1156302013	1	A1	回位弹簧	Spring	
12	1156302014	1	A1	回位弹簧	Spring	
13	2159202001	1	A1	拨叉轴组件	Fork Shaft	
13	2159302013	1	B1	分离叉轴	Fork Shaft	
14	1156302006	2	A1	平键	Cotter	
15	1156302012	2	A1	轴套 2528	Bush	
15	2159302012	2	B1	轴套 2528	Bush	
16	108302062	2	A1	密封环	Gasket	
17	108302052	2	A1	检查孔盖板	Plate	

CLUTCH HOUSING FOR ZF GEARBOX/ZF 离合器壳体

序号	零件号	数量	适用范围	中文名称	英文名称	备注
17	2159302052	2	B1	检查孔盖板	Plate	
18	0636015020	4		螺栓 M5×12	Screw	
19	2159302011	1	B1	支承座	Bracket	
20	116302027	2	B1	轴用弹性挡圈 1.2	Snap ring	

* A1——for Φ 420 clutch B1——for Φ 430 clutch

INPUTSHAFT,LAYSHAFT AND WHEELS/一轴,中间轴及齿轮

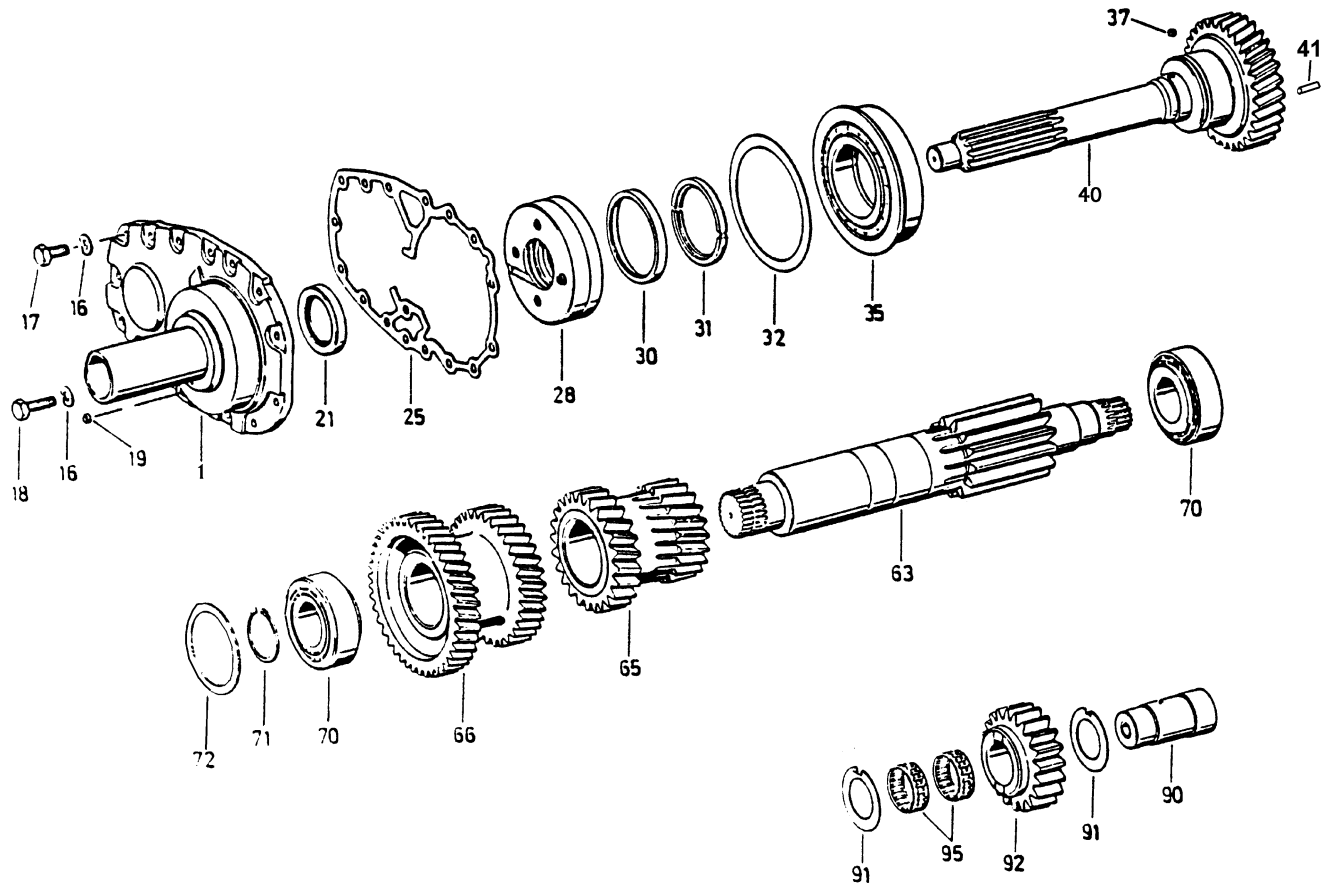

INPUTSHAFT,LAYSHAFT AND WHEELS/一轴,中间轴及齿轮

序号	零件号	数量	适用范围	中文名称	英文名称	备注
1	2159302003	1	B, F	前端盖	Cover	
1	1269302159	1	A, D	前端盖	Cover	
1	1269302275	1	C, G	前端盖	Cover	
17	0636015110	15		前端盖螺栓	Screw	M10×20
18	0636015120	1		前端盖螺栓	Screw	M10×25
19	0630361065	1		前端盖堵塞	Plug	
21	0750111002	1	A, D	一轴油封总成	Shaft seal	
21	0734310110	1	C, G, B, F	一轴油封总成	Shaft seal	
25	1269302161	1		前端盖衬垫	Gasket	
26	1269202027	1	C, G	油泵	Pump	
26	1269202104	1	A, B, D, F	油泵	Pump	
30	0730061890	1		锁止环	Locking ring	
31	0769145010	1		半圆挡环组	Spilt ring	
32	0769140013	1	C, G	调整垫片组	Spacer disc series	
32	0730102503	1	A, B, D, F	调整垫片组	Spacer disc series	
35	0735410237	1	C, G	第一轴短圆柱滚子轴承	Roller bearing	
35	0750118129	1	A, D	第一轴短圆柱滚子轴承	Roller bearing	
35	0750118129-1	1	B, F	第一轴短圆柱滚子轴承	Roller bearing	
37	0635470012	1		圆柱销	Cyl.roller	7×7
40	2128221001	1	C	第一轴组件	Drive shaft set	
40	2128221002	1	G	第一轴组件	Drive shaft set	

INPUTSHAFT,LAYSHAFT AND WHEELS/一轴,中间轴及齿轮

序号	零件号	数量	适用范围	中文名称	英文名称	备注
40	1269296912	1	A, D	第一轴组件	Input shaft set	
40	2159303004	1	B, F	第一轴	Input shaft set	
63	1292303004	1	A, D	中间轴	Lay shaft	
63	2128303006	1	C, G	中间轴	Lay shaft	
63	1292303004-1	1	B, F	中间轴	Lay shaft	
65	1292303006	1	A, D	一二档齿轮	Gear 1-2 gear	
65	1292303006	1	C, G	中间轴一二档齿轮	Gear 1-2 gear	
65	2159303002	1	B, F	中间轴一二档齿轮	Gear 1-2 gear	
66	2128303001	1	C	三四档齿轮	Double gear	
66	2128303008	1	G	三四档齿轮	Double gear	
66	1292303005	1	A, D	中间轴三四档齿轮	Gear 3, 4 gear	
66	2159303003	1	B, F	中间轴三四档齿轮	Gear 3, 4 gear	
70	0735370011	1	B, C, F, G	圆锥滚子轴承	Roller bearing	
70	0750117010	1	A, D	圆锥滚子轴承	Roller bearing	
71	0769144033	1		轴用弹性挡圈组	Locking ring	
72	1269140004	1		调整垫圈组	Spacer disc	
90	1269305003	1		倒档轴	Reverse gear	
91	0730150064	2		倒档轴	Guard plate	
92	2128305001	1	C, G	倒档齿轮止推垫片	Reverse gear	
92	1292305002	1	A, B, D, F	倒档齿轮	Reverse gear	
95	0735320492	2	B, C, F, G	倒档齿轮滚针轴承	Needle roller bearing	

INPUTSHAFT,LAYSHAFT AND WHEELS/一轴,中间轴及齿轮

序号	零件号	数量	适用范围	中文名称	英文名称	备注
95	0750115011	2	A, D	倒档齿轮滚针轴承	Needle roller bearing	

MAIN SHAFT AND WHEELS/二轴,同步器及齿轮

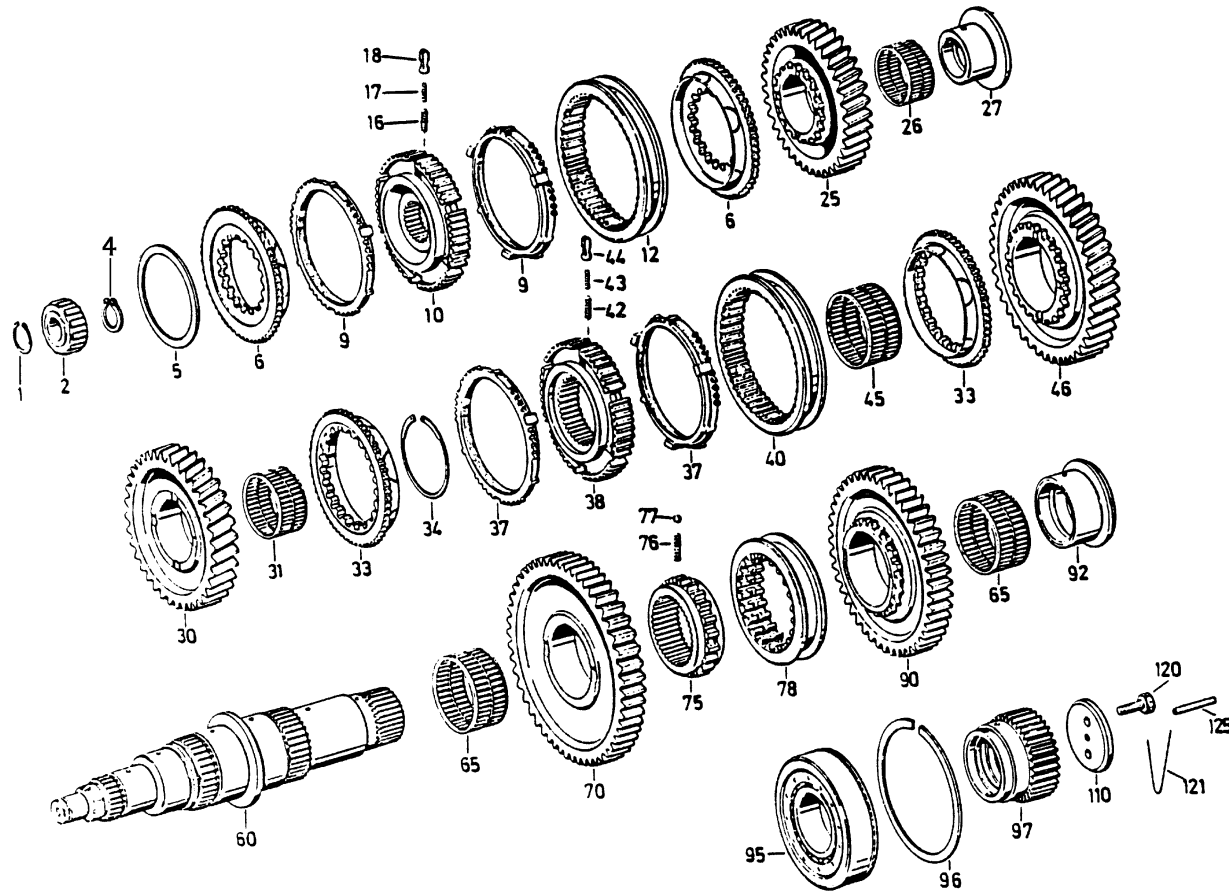

MAIN SHAFT AND WHEELS/二轴,同步器及齿轮

序号	零件号	数量	适用范围	中文名称	英文名称	备注
1	0630501028	1		轴用弹性挡圈	Locking ring	30×1.5
2	0750116019	1	A, D	短圆柱滚子轴承	Roller bearing	
2	0735355014	1	C, G	短圆柱滚子轴承	Roller bearing	
2	0570304002	1	B, F	短圆柱滚子轴承	Roller bearing	
4	0769144033	1		轴用弹性挡圈组	Circlip	
5	0769140115	1		调整垫圈组	Washer	
6	1268304142	1	C, G	四档同步锥毂	Clutch hub 4th gear	
6	1269304196	2	A, D	三、四档同步锥毂	Clutch hub 3, 4 gear	
6	1310302045	2	B, F	三、四档同步锥毂	Clutch hub 3, 4 gear	
7	1250304292	1	C, G	三档同步锥毂	Clutch hub 3rd gear	
9	1272304076	2	C, G, A, D	同步环	Synchr. ring	
9	1268304594	1	B, F	同步环	Synchr. ring	
10	1268304143	1	C, G	三四档同步齿座	Detend	
10	1292304041	1	A, D	三四档同步齿座	Detend 3, 4 gear	
10	1310304158	1	B, F	三四档同步齿座	Detend 3, 4 gear	
12	1272304077	1	A, D, C, G	同步滑套	Sliding sleeve	
12	1310304195	1	B, F	同步滑套	Sliding sleeve	
16	0732040385	3	A, D, C, G	推块外弹簧	Helical spring	
16	1311304021	3	B, F	推块外弹簧	Helical spring	
17	732040386	3		推块内弹簧	Helical spring	
18	1240304278	3		同步推块	Pressure piece	

MAIN SHAFT AND WHEELS/二轴,同步器及齿轮

序号	零件号	数量	适用范围	中文名称	英文名称	备注
18	1311304020	3	D, F	同步推块	Pressure piece	
25	2128304001	1	C, G	二轴三档齿轮	Helical gear	Z=34
25	1292304047	1	A, D	二轴三档齿轮	Gear 3rd gear	
25	2129304005	1	B, F	二轴三档齿轮	Gear 3rd gear	
26	0735320314	1	C, G	三档齿轮滚针轴承	Needle bearing 3rd gear	
26	0735320499	1	A, B, D, F	三档齿轮滚针轴承	Needle bearing 3rd gear	
27	115304009	1	C, G	二档齿轮轴承座圈	Bush	
27	1269304197	1	A, D	轴承座圈	Bush	
27	2159304010	1	B, F	轴承座圈	Bush	
30	2128304016	1		二轴二档齿轮	Helical gear	Z=38
30	1292304046	1	A, D	二轴二档齿轮	Gear 2nd gear	
30	2159304004	1	B, F	二轴二档齿轮	Gear 2nd gear	
31	0735320418	1		二档齿轮滚针轴承	Needle cage	
31	0735320465	1	A, D	二档齿轮滚针轴承	Needle bearing 2nd gear	
31	K808840	1	B, F	二档齿轮滚针轴承	Needle bearing 2nd gear	
33	1250304351	2	A, D, C, G	一二档同步锥毂	Clutch hub 1, 2 gear	
33	1312304027	2	B, F	一二档同步锥毂	Clutch hub 1, 2 gear	
34	115144034	nB		轴用弹性挡圈组	V-ring	
37	1272304076	2	A, D, C, F	同步环	Synchr. ring	
37	1297304402	2	B, F	同步环	Synchr. ring	
38	115304045	1		一二档同步齿座	Detend	

MAIN SHAFT AND WHEELS/二轴,同步器及齿轮

序号	零件号	数量	适用范围	中文名称	英文名称	备注
38	1292304052	1	A, D	一二档同步齿座	Detend 1st-2nd gear	
38	2159304011	1	B, F	一二档同步齿座	Detend 1st-2nd gear	
40	1272304077	1		一二档同步滑套	Sliding sleeve	
40	1240304375	1	A, D	一二档同步滑套	Sliding sleeve 1, 2 gear	
40	1312302057	1	B, F	一二档同步滑套	Sliding sleeve 1, 2 gear	
42	0732040385	3	A, D, C, G	推块外弹簧	Helical spring	
42	1311304021	3	B, F	推块外弹簧	Helical spring	
43	0732040386	3		推块内弹簧	Helical spring	
44	1240304278	3	A, D, C, G	同步推块	Pressure piece	
44	1311304020	3	B, F	同步推块	Pressure piece	
45	0735320418	1	A, D, C, G	一档齿轮滚针轴承	Needle bearing 1st gear	
45	0735320401	1	B, F	一档齿轮滚针轴承	Needle bearing 1st gear	
46	2128304017	1	C, G	二轴一档齿轮	Gear 1st gear	
46	1292304045	1	A, D	二轴一档齿轮	Gear 1st gear	
46	2159304003	1	B, F	二轴一档齿轮	Gear 1st gear	
60	2128304007	1	C, G	第二轴	Main shaft	
60	1292304069	1	A, D	第二轴	Main shaft	
60	2159304001	1	B, F	第二轴	Main shaft	
65	K909822.5	1	C, G	慢倒档齿轮滚针轴承	Needle bearing low, rev. gear	
65	735320466	1	A, D	慢倒档齿轮滚针轴承	Needle bearing low, rev. gear	
65	K808840	1	B, F	慢档齿轮滚针轴承	Needle bearing slow gear	

MAIN SHAFT AND WHEELS/二轴,同步器及齿轮

序号	零件号	数量	适用范围	中文名称	英文名称	备注
65a	K808835	1	B, F	倒档齿轮滚针轴承	Needle bearing rev. gear	
70	1292304018	1	A, D	二轴慢档齿轮	Gear slow gear	
70	2159304014	1	B, F	二轴慢档齿轮	Gear slow gear	
75	1292304026	1	A, D	慢倒档接合齿座	Detend low, rev. gear	
75	2159304015	1	B, F	慢倒档接合齿座	Detend low, rev. gear	
76	0732040497	3		接合套定位弹簧	Spring	
77	0635460010	3		钢球	Ball	
78	2128304006	1	C, G	倒档接合套	Sliding sleeve	
78	1292304025	1	A, D	慢倒档接合套	Sliding sleeve	
78	2159304017	1	B, F	慢倒档接合套	Sliding sleeve slow-rev. gear	
90	2128304005	1	C, G	二轴倒档齿轮	Gear reverser gear	
90	1292304017	1	A, D	二轴倒档齿轮	Gear reverser gear	
90	2159304016	1	B, F	二轴倒档齿轮	Gear reverser gear	
92	1292304027	1	A, D, C, G	二轴倒档齿轮轴承座圈	Bush	
92	2159304009	1	B, F	二轴倒档齿轮轴承座圈	Bush	
95	0528304001	1	C, G	短圆柱滚子轴承	Roller bearing	
95	0750115081	1	A, D	短圆柱滚子轴承	Roller bearing	
95	2159304013	1	B, F	圆锥滚子轴承	Roller bearing	
96	0630503020	1	A, D, C, G	轴承止动环	Snap ring	
96	115144034	1	B, F	轴用弹性挡圈	Snap ring	
97	1286304022	1	B, F	太阳轮	Sun gear	

MAIN SHAFT AND WHEELS/二轴,同步器及齿轮

序号	零件号	数量	适用范围	中文名称	英文名称	备注
97	1269304055	1	A, D	太阳齿轮	Sun gear	
110	2128304010	1	C, G	二轴轴端挡板	Washer	
110	1269304070	1	A, B, D, F	二轴轴端挡板	Washer	
120	0630015195	2	A, B, D, F	头部带孔螺栓	Screw	M10×30
121	0666890004	1	A, B, D, F	钢丝锁线	Wire	1.8MM
125	0730061842	1	A, B, D, F	二轴油管	Pipe	
125a	2159304012	1	B, F	油管胀套	Sleeve	

5S-111GP、5S-150GP、4S-130GP SHIFTING FORK/换档拨叉

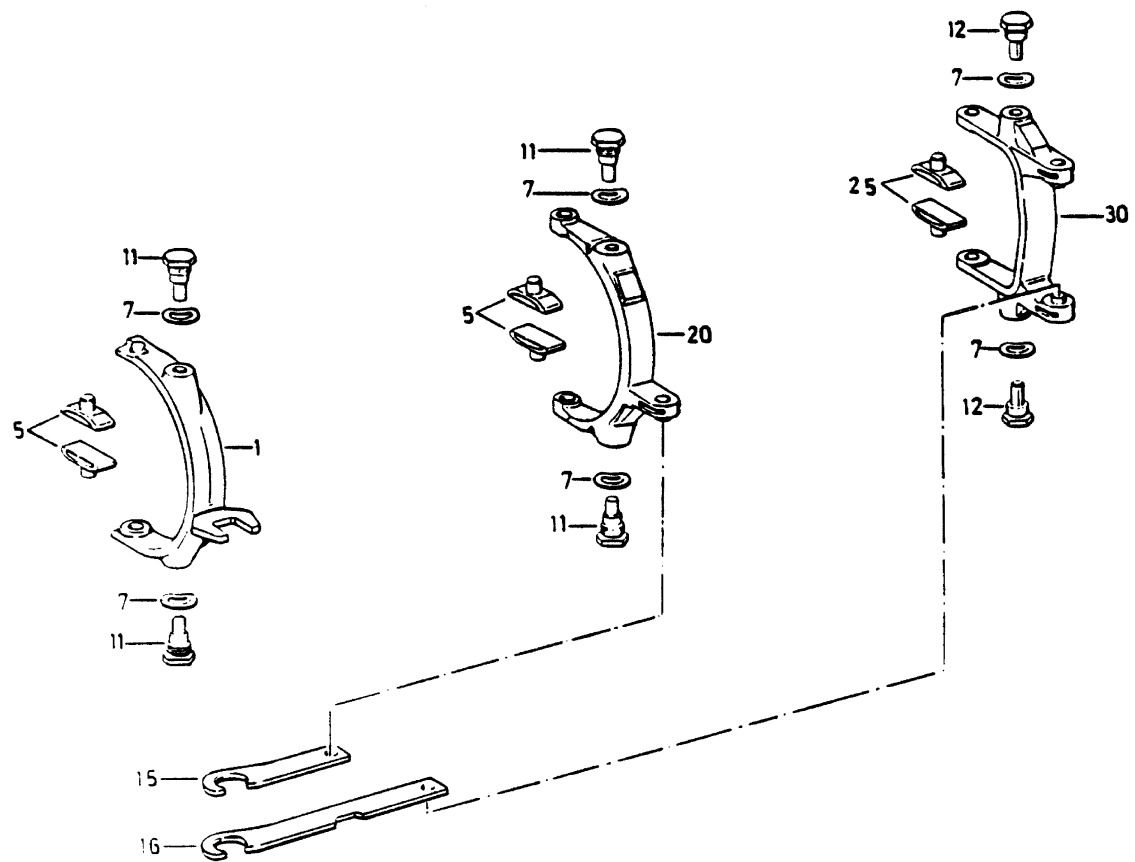

SHIFTING FORK/换挡拨叉

序号	零件号	数量	适用范围	中文名称	英文名称	备注
1	1250306263	1		三四档换挡拨叉	Gear change clamp	
5	1272334003	4	A, D	换挡拨块	Sliding Pad	
5	115306006	4	B, F	换挡拨块	Sliding Pad	
5	115306003	4	C, G	换挡拨块	Sliding Pad	
7	0730300005	6		支承销垫圈	Sping disc	
11	1240306244	4		换挡拨叉支承销	Screw	
12	1252306077	2	A, D, B, F	慢倒档拨叉支承销	Screw	
12	0731201095	2		慢倒档拨叉支承销	Screw	
15	1269306022	1	C, G	一二档换挡拉杆	Connecting rod	
15	1292306002	1	A, B, D, F	一二档换挡拉杆	Connecting rod	
16	1286306002	1	C, G	慢倒档换挡拉杆	Connecting rod	
16	1251306064	1	A, B, D, F	慢倒档换挡拉杆	Connecting rod	
20	115206005	1	C, G	一二档换挡拨叉组件	Gear change clamp	
20	1246206011	1	A, D	一二档换挡拨叉组件	Gear change clamp	
20	115206006	1	F, B	一二档换挡拨叉组件	Gear change clamp	
25	1297306028	2	C, G	慢倒档拨块	Sliding pad	
25	1297306025	2	A, D, B, F	慢倒档拨块	Sliding pad	
30	2128206001	1	C, G	慢倒档拨叉组件	Gear change clamp	
30	1292206005	1	A, D	慢倒档拨叉组件	Gear change clamp	
30	2159206001	1	B, F	慢倒档拨叉组件	Gear change clamp	

SHIFTING COVER/换档盖

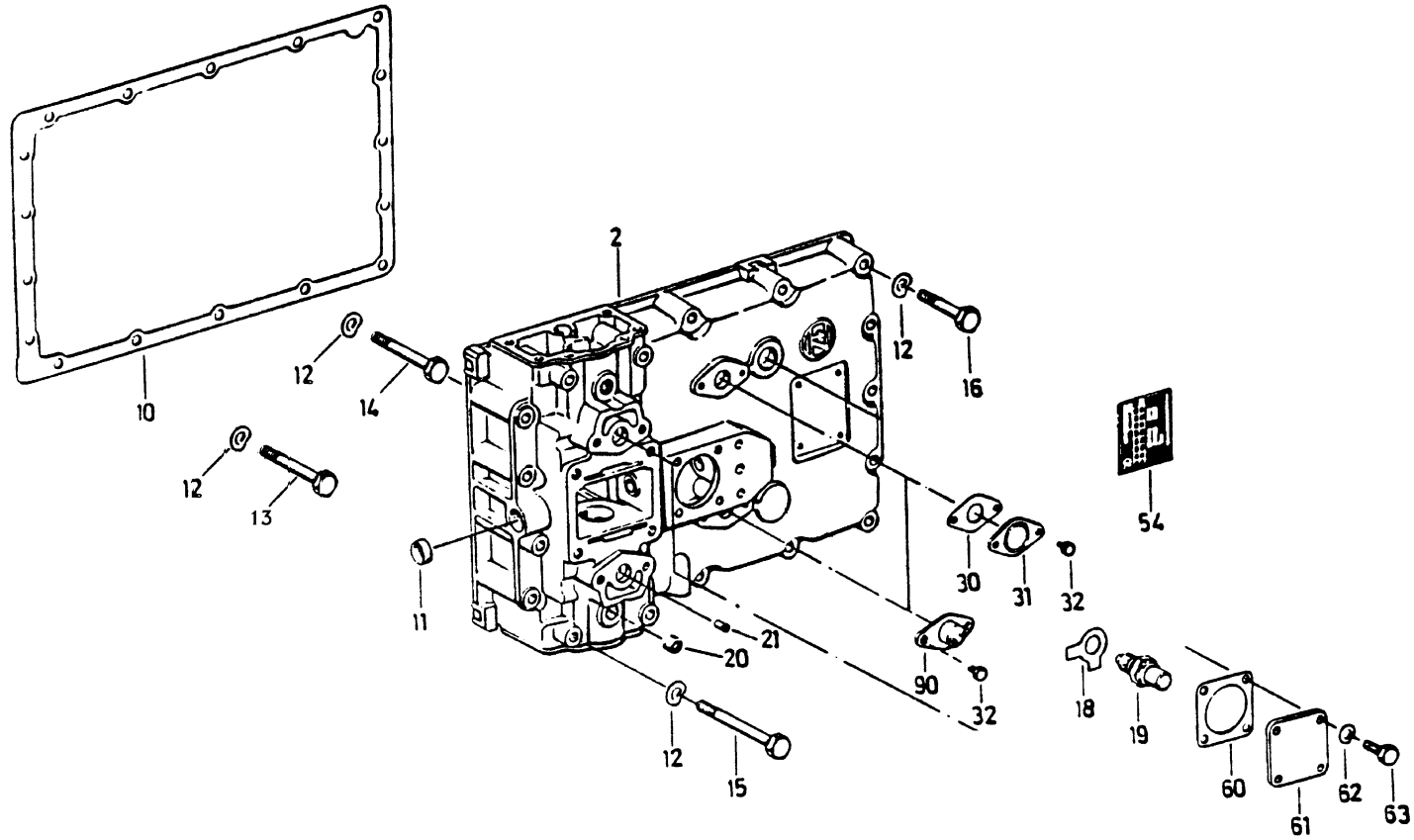

SHIFTING COVER/换档盖

序号	零件号	数量	适用范围	中文名称	英文名称	备注
1	1269307283	1	A, D	变速器盖	Gear change cover	
1	1269307484	1	C, G, B, F	变速器盖	Gear change cover	
10	1269307026	1		变速器盖衬垫	Gasket	
11	0630361050	1		堵盖	Cover	B10
12	0630302091	17		波形弹性垫圈	Spring washer	M10×105
13	0636010199	1		变速器盖螺栓	Screw	M10×90
14	0636010190	3		变速器盖螺栓	Screw	M10×110
15	0636010200	4		变速器盖螺栓	Screw	M10×65
16	0636010176	9		变速器盖螺栓	Screw	17
18	0630603010	1		双耳止动垫圈	Locking plate	
19	1250307252	1		慢倒档增压器	Spring loaded bolt	M16×1.5
20	0636301041	1		内六角螺塞	Screw plug	
21	0730361073	2		柱形堵盖	Sealing cover	
30	1203307289	1		小盖板衬垫	Gasket	
31	1249301040	1		小盖板	Cover	M5×12
32	0636015020	4		倒档传感器螺栓	Screw	
33	0501203944	1		倒档传感器	Sensor reverse gear	
34	0501309183	1		传感器垫密封圈	Sealing gasket	
35	1240307441	1		传感器连接板	Connecting plate	
36	0501307450	1		信号开关	Switch	
60	1269307200	1	A, D, B, F	方盖板衬垫	Gasket	

SHIFTING COVER/换档盖

序号	零件号	数量	适用范围	中文名称	英文名称	备注
61	1283307003	1	A, D, B, F	方盖板	Cover	
63	0636015278	1	A, D, B, F	盖板螺栓	Screw	
91	9112710041	1	A, D, B, F	空档开关	Switch for idling pos.	

SHIFTING DEVICE/选档机构

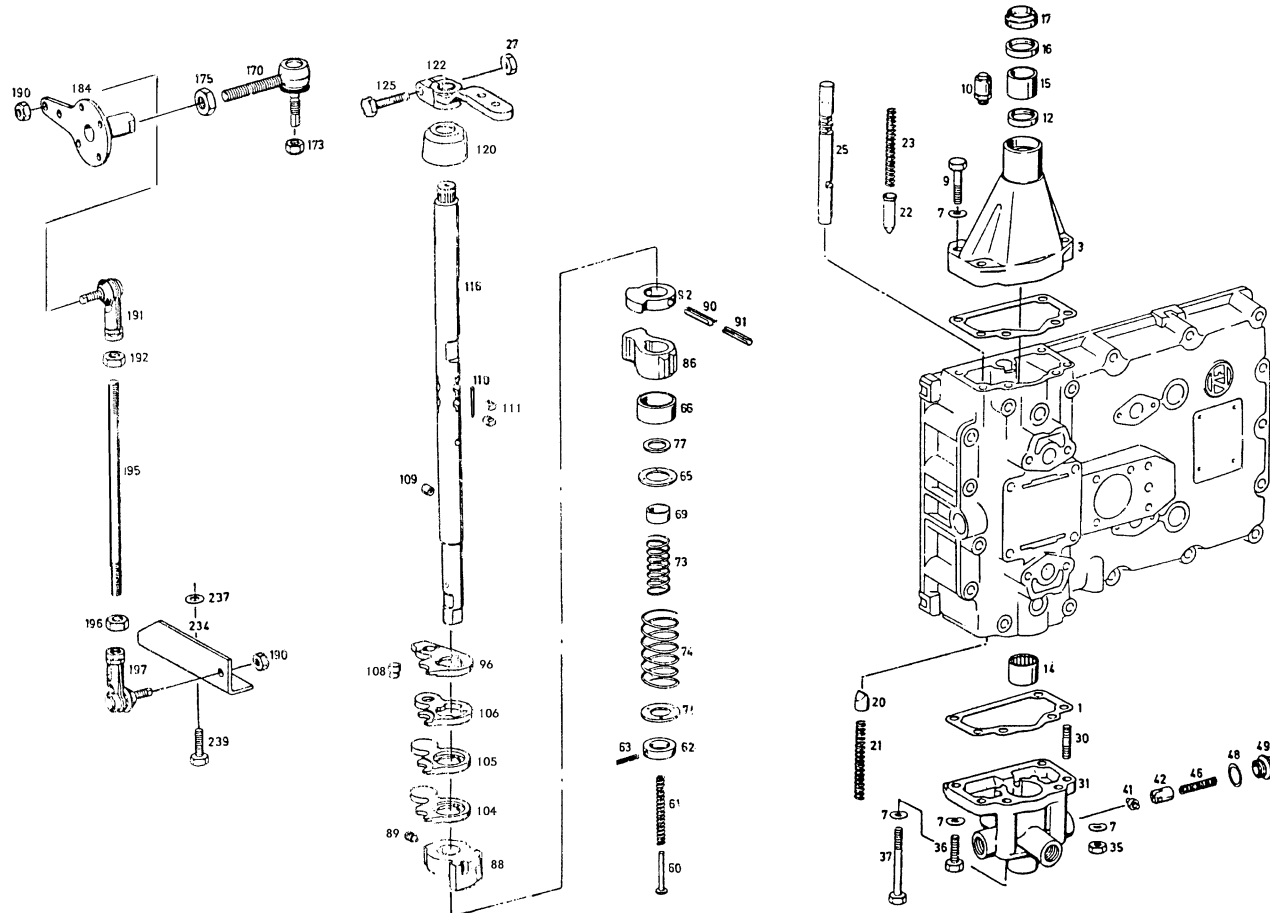

SHIFTING DEVICE/选档机构

序号	零件号	数量	适用范围	中文名称	英文名称	备注
1	1252307060	2		换档轴座衬垫	Gasket	
3	1240307431	1	A, D	换档轴座	Gear change	
3	1269307508	1	B, F, C, G	档位锁壳体	Housing	
7	0630302090	2		波形弹性垫圈	Spring disc	B8
8	0636010066	2		螺栓	Screw	M8×30
9	0636010079	4		螺栓	Screw	M8×40
10	0732612004	1		通气塞	Breather	
12	0634300020	1		换档轴内油封	Gasket	25×32×5
14	0635303053	1		滚针轴承	Needle sleeve	
15	0730260330	1		换档轴衬套	Bearing bush	
16	0634300302	1		换档轴油封	Gasket	25×35×7
17	0634307367	1		换档轴防尘密封圈	Scraper ring	AS25×35×7
20	1250307601	1		自锁销	Bolt	
21	0732040554	1		自锁弹簧	Locking spring	
22	1272307023	1		慢倒档增压销	Detend bush	
23	0732041244	1		弹簧	Spring	
25	1269307424	1		互锁轴	Locking pin	
30	0636604041	2		档位锁壳螺柱	Bolt	M8×30
31	1269307546	1	A, D	档位锁壳体	Cover	
31	1269307507	1	B, F, C, G	下端盖	Cover	
35	0637006018	2		螺母	Nut	M8

SHIFTING DEVICE/选档机构

序号	零件号	数量	适用范围	中文名称	英文名称	备注
36	0636010066	2		螺栓	Screw	M8×30
37	0636010109	2		段位锁壳螺柱	Screw	M8×80
41	0501203518	4		段位锁滚轮组件	Roller	A22×27
42	1269307480	4		段位锁滚轮架	Bolt	
46	0732040985	4		大弹簧	Helical spring	
48	0634801173	4		垫密圈	Gasket	
49	0736304090	1		六角头带凸缘螺塞	Plug	
56	1269307580	1		回位弹簧座	Spring bush	
58	0630532138	1		V形挡圈	V-ring	
60	0731201333	1		冲压弹簧导向杆	Spring	
61	0732040334	1		侧档冲压弹簧	Spring for Rev. gear	
62	0730062160	1		回位弹簧定位挡圈	Washer	
63	0631329054	1		弹性圆柱销	Pin	
65	0730003373	1		回位弹簧内座圈	Spring bush	
66	0730062273	1		大回位弹簧定位隔圈	Washer	
69	0730062276	1		小回位弹簧定位隔圈	Washer	
71	0730104083	1	A, D, B, F	回位弹簧外座圈	Spring bush	
73	0732040213	1	A, D, B, F	回位小弹簧	Spring	
74	0732040237	1		回位大弹簧	Spring	
75	1204307022	1	C, G	回位小弹簧	Spring	
76	1269307516	1	C, G	回位小弹簧	Spring	

SHIFTING DEVICE/选档机构

序号	零件号	数量	适用范围	中文名称	英文名称	备注
77	0730002980	1		挡圈	Washer	1.5
86	1240307053	1	C, G	扇形自锁块	Segment	
86	1240307421	1	A, D	扇形自锁块	Segment	
86	115307001	1	B, F	扇形自锁块	Segment	
88	1269307423	1	A, D, C, G	控气凸块	Driver	
88	1269307367	1	B, F	控气凸块	Driver	
89	1236306065	2		紧定螺钉	Screw	
90	0631329072	1		弹性圆柱销	Pin	6×40
91	0631329145	1		弹性圆柱销	Pin	3.5×40
92	1240307374	1		互锁轴拨块	Driver	
96	1272307374	1	C, G	慢倒档换档联动板	Driver	
96	1272307026	1	A, D	慢倒档换档联动板	Driver	
96	1269307428	1	B, F	慢倒档换档联动板	Driver	
104	1269307456	1	A, D	三四档换档板	Plate	
104	1269307455	1	B, F, C, G	三四档换档板	Plate	
105	1269307458	1	A, D	一二档换档板	Plate	
105	1269307457	1	B, F, C, G	一二档换档板	Plate	
106	1269307431	1	A, D, C, G	慢倒档换档联动板	Plate	
108	1272307024	1	A, D, B, F	换档板联动销	Bolt	
109	0735470007	1		驱动销	Roller	
110	0635490006	3	B, F, C, G	滚针	Niddle	

SHIFTING DEVICE/选档机构

序号	零件号	数量	适用范围	中文名称	英文名称	备注
110	0635490004	3	A, D	滚针	Niddle	
111	1269307463	6		换档驱动销	Driver	
116	1269307453	1	A, D, C, G	换档轴	Shaft	
116	1269307509	1	B, F	换档轴	Shaft	
120	1238307411	1		防尘罩		
122	1250507663	1	C, G	换档摇臂	Lever	
122	1250307618	1	A, D	换档摇臂	Lever	
122	1250307666	1	B, F	换档摇臂	Lever	
125	0636010159	1		螺栓	Screw	M10×40
127	0637006102	1		摇臂螺母	Nut	
170	0501204714	1		摇臂球接头	Joint	
173	0637011532	1		自锁螺母	Nut	M10×1
175	0637006034	1		调整螺母	Nut	M14×1.5
184	1240207072	1		联接板	Plate	
190	0637011527	2		支架球接头螺母	Nut	M10
191	0732107019	1		支承杆球接头(左)	Ball joint	
192	0637006091	1		支承杆螺母(左)	Nut	M12
195	0736620059	1		支承杆	Rod	
196	0637006027	1		支承杆螺母	Nut	M12
197	0732107018	1		支承杆球接头	Ball joint	
234	1269307587	1	A, D, C, G	支架	Bracket	

SHIFTING DEVICE/选档机构

序号	零件号	数量	适用范围	中文名称	英文名称	备注
234	1283307007	1	B, F	支架	Bracket	
237	0630001075	1		垫圈	Washer	8.4
239	0636010072	1		支架螺栓	Screw	M8×3.5
240	1252307008	1	C, G	螺纹联接套	Sleeve	

PNEUM.SHIFTING FOR RANGE CHANGE GROUP/副变速器气动控制

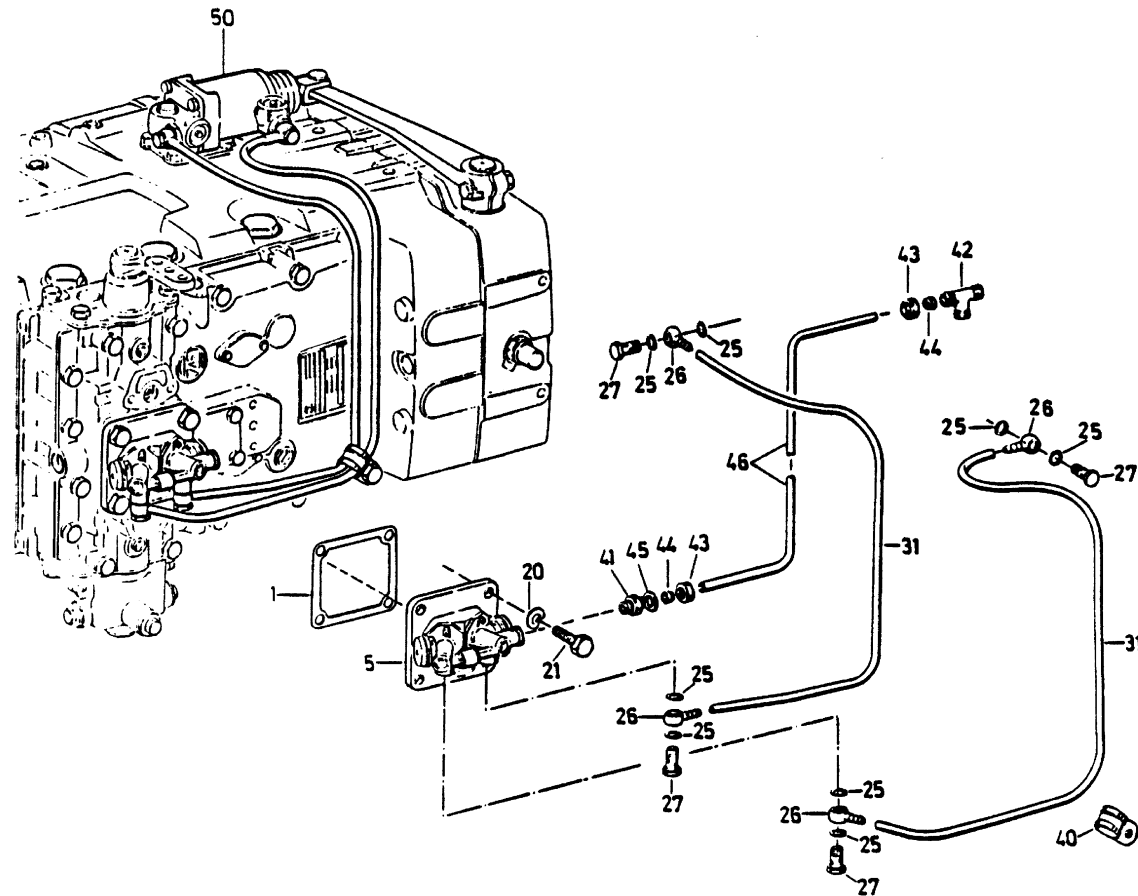

PNEUM.SHIFTING FOR RANGE CHANGE GROUP/副变速器气动控制

序号	零件号	数量	适用范围	中文名称	英文名称	备注
1	1269307299	1		段位转换阀衬垫	Gasket	
5	0750132006	1	A, D	段位转换气阀	Cut off valve	
5	0750132008	1	C, G, B, F	段位转换气阀	Cut off valve	
20	0630302091	4		波形弹性垫圈	Spring disc	B10
21	0636015129	4		段位阀螺栓	Screw	M10×35
25	0634601205	8		垫密封圈	Gasket	A12×15.5
26	0637834032	4		旋转管接头	Joint	R12-5
27	0637835026	4		空心螺栓	Female screw	A6
31	0632702470	2		气管	Tecalan tube	8×1.5
40	0632311228	1		管夹总成	Clamp	1.2×8/25

HOUSING FOR RANGE CHANGE GROUP 副变速器壳体

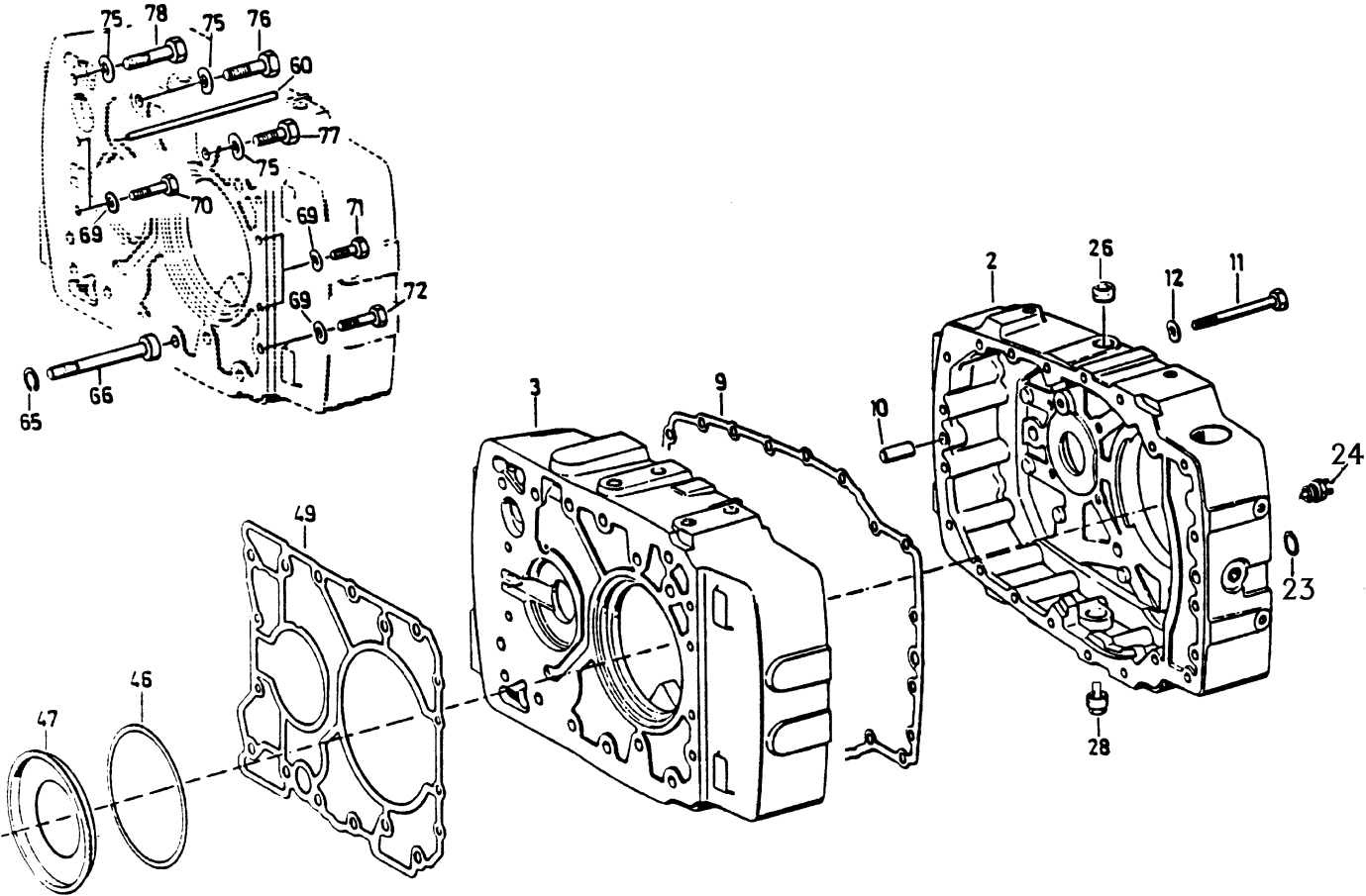

HOUSING FOR RANGE CHANGE GROUP 副变速器壳体

序号	零件号	数量	适用范围	中文名称	英文名称	备注
2	1269331037	1		后壳	Gear change housing	
3	1269331054	1		前壳	Housing	
9	1269331036	1		后壳衬垫	Gasket	
10	0731201459	2		前后壳圆柱销	Cly. pin	
11	0636010192	21		螺栓	Screw	M10×95
23	0730150161	1		传感器垫密圈	Screw plug	
24	0501305443	1		高低档传感器	Sensor	
26	0736301022	1		内角螺栓	Screw plug	
28	0736305016	1		放油螺栓组件	M-screw plug	
46	0769140003	1		调整垫片组	Spacer disc	
47	2128304010	1	C, G	前壳挡油板	Screen sheet	
47	1269304043	1	A, D, B, F	前壳挡油板	Screen sheet	
49	1269331035	1		前壳衬垫	Gasket	
60	1269331024	1		导油管	Pressure tube	
66	0636104069	4		圆头内六角螺栓	Cyl. screw	M14×105
70	0636010277	2		前壳螺栓	Screw	M10×38
71	0636015120	2		前壳螺栓	Screw	M10×25
72	0636015129	2		前壳螺栓	Screw	M10×35
76	0636011102	4		前壳螺栓	Screw	M14×45
77	0636016028	2		前壳螺栓	Screw	M14×30
78	0636011105	2		前壳螺栓	Screw	M14×55

WHEELS FOR RANGE CHANGE GROUP/副变速器齿轮

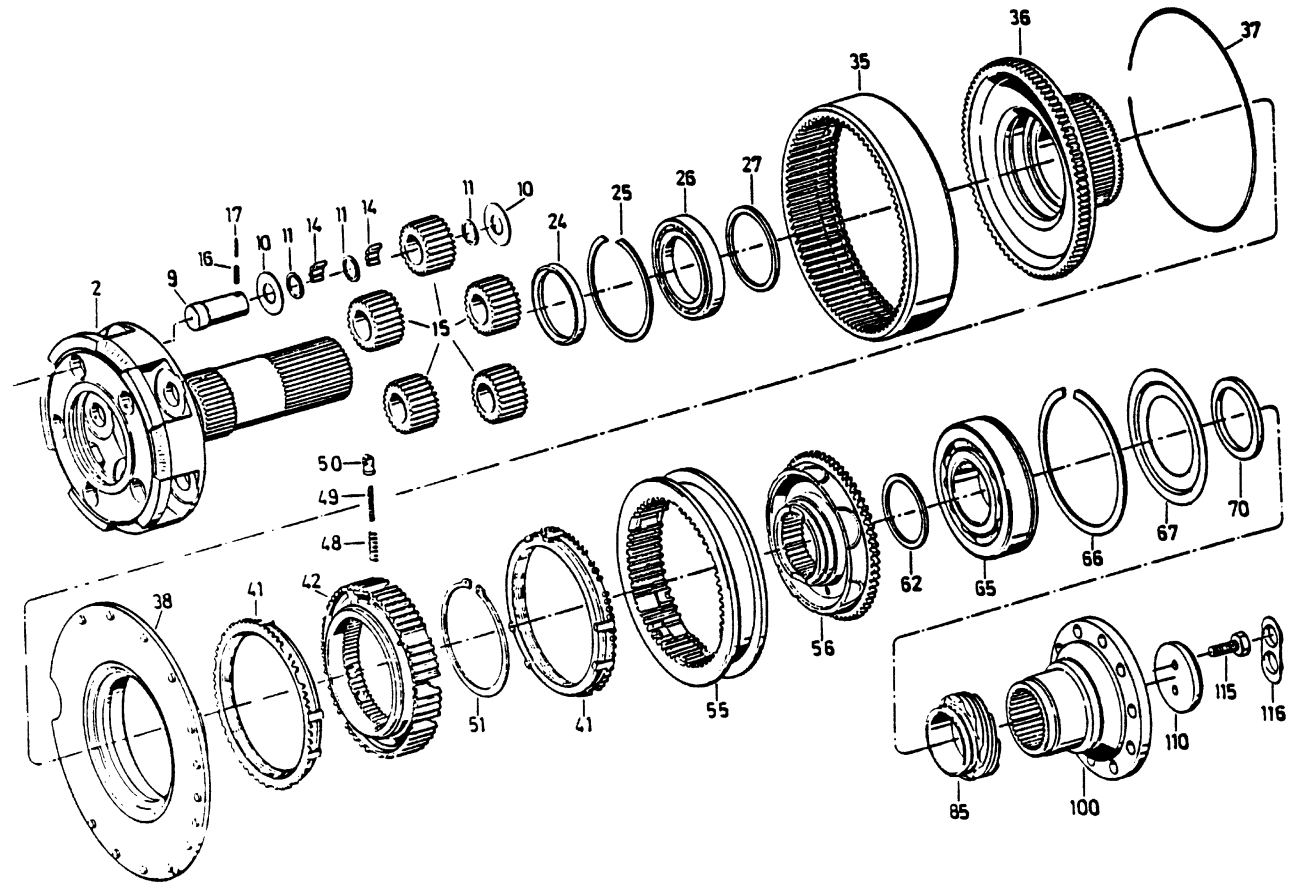

WHEELS FOR RANGE CHANGE GROUP/副变速器齿轮

序号	零件号	数量	适用范围	中文名称	英文名称	备注
2	2159232001	1	B, F	行星架一输出轴总成	Output shaft	
2	1269232010	1	A, D	行星架一输出轴总成	Output shaft	
2	2128232001	1	C, G	行星架一输出轴总成	Output shaft	
9	1269332036	5		行星齿轮轴	Planet wheel shaft	
10	0501305887	10		止推垫圈	Washer	
11	0730103846	15		滚针隔圈	Intermediate disc	
14	0735470057	130		行星齿轮滚针	Needle roller	6×14.8
15	1286298002	1	A, D	行星齿轮组	Planet wheel set	
15	1286298902	1	B, F	行星齿轮组	Planet wheel set	
15	2128298002	1	C, G	行星齿轮组	Planet wheel set	Z=29
16	Q5280526	5		弹性圆柱销	Spring pin	
17	Q5280326	5		弹性圆柱销	Spring pin	
24	0730160759	1		隔圈	Distance ring	
25	0769144049	1		孔用弹性挡圈	Snap ring set	
26	0635330050	1		球轴承	Ball bearing	75×115×13
27	0769140072	1		调整垫圈组	Spacer disc set	
35	1269332055	1		齿圈	Ring gear	
36	1269332054	1		支承座	Intermed. Carrier	
37	0730505053	1		钢丝挡圈	Lock wire	
38	1269233010	1	A, D, C, G	支承板与同步锥毂组件	Clutch hub	
38	2159233001	1	B, F	支承板与同步锥毂组件	Clutch hub	

WHEELS FOR RANGE CHANGE GROUP/副变速器齿轮

序号	零件号	数量	适用范围	中文名称	英文名称	备注
41	1269328289	2	A, D, C, G	高低档同步环	Synchr. ring	
41	2159328002	2	B, F	高低档同步环	Synchr. ring	
42	1269333057	1	A, D, C, G	高低档同步齿座	Detend	
42	2159333004	1	B, F	高低档同步齿座	Detend	
48	0732040736	6	A, D, C, G	外弹簧	Helical spring	
48	0732040386	6	B, F	外弹簧	Helical spring	
49	0732040929	6	A, D, C, G	内弹簧	Helical spring	
49	0732040385	6	B, F	内弹簧	Helical spring	
50	1269328234	6	A, D, C, G	高低档同步推块	Pressure piece	
50	1240304278	6	B, F	高低档同步推块	Pressure piece	
51	0769144037	1		轴用弹性挡圈	Locking ring set	
55	1269333047	1	A, D, C, G	高低档同步滑套	Sliding sleeve	
55	2159555001	1	B, F	高低档同步滑套	Sliding sleeve	
56	1269333048	1	A, D, C, G	高低档同步锥毂	Clutch hub	
56	2159333002	1	B, F	高低档同步锥毂	Clutch hub	
62	0769140186	1		调整垫圈组	Washer	
65	0635333049	1		球轴承	Ball bearing	70×150×35
66	0630503020	1		轴承止动环	Snap ring	SP 150
67	1269328096	1		挡油盘	Baffle plate	
70	0730160758	1		隔圈	Distance ring	
85	1269328229	1		里程表蜗杆	Speeldometer	

WHEELS FOR RANGE CHANGE GROUP/副变速器齿轮

序号	零件号	数量	适用范围	中文名称	英文名称	备注
100	1269338020	1	G, A, D	输出法兰	Output flange	
100	1269338028	1	C	输出法兰	Output flange	
100	109304212	1	B, F	输出法兰	Output flange	
110	1240304117	1		输出轴端挡板	Washer	
100	1269338020-1	1		输出法兰盘齿	Φ 165 toothed flange	
100	1269338028-1	1		输出法兰盘齿	Φ 180 toothed flange	
115	0636016012	2		挡板螺栓	Screw	M12×30
116	1250304353	1		轴端锁片	Locking plate	

SHIFTING FOR RANGE CHANGE GROUP/副变速器换档机构

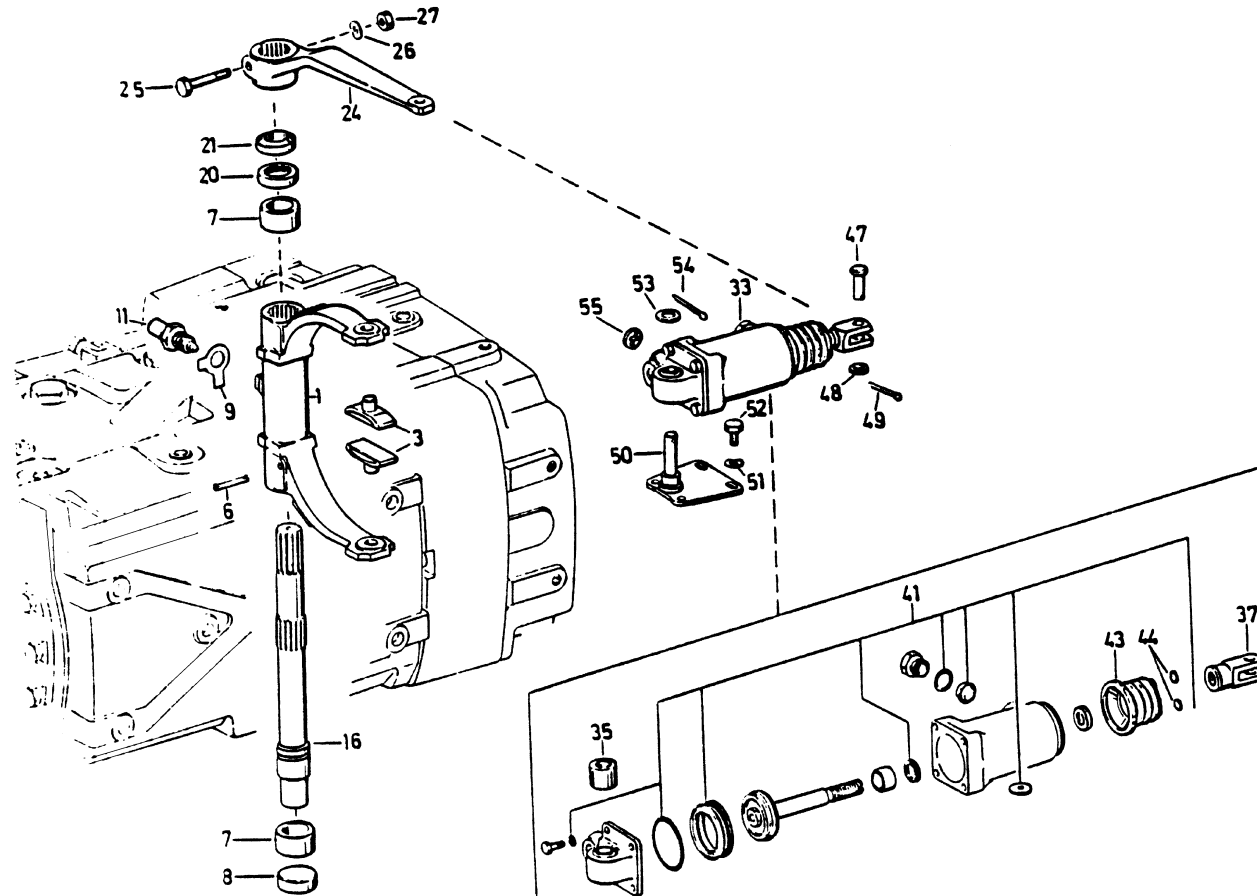

SHIFTING FOR RANGE CHANGE GROUP/副变速器换档机构

序号	零件号	数量	适用范围	中文名称	英文名称	备注
1	2159328001	1	B, F	高低档换档拨叉	Gear shift fork	
1	1269328288	1	A, D, C, G	高低档换档拨叉	Gear shift fork	
3	1295334027	2		高低档换档拨块	Sliding pad	
6	0631329086	1		弹性圆柱销	Spring pin	8×40
7	0730260355	2		拨叉轴衬套	Bush	
8	0630361078	1		密封堵盖	Sealing cover	40
9	0630603010	1		双耳止动垫圈	Locking plate	17
11	1269288045	1		高低档自锁器	Spring load bolt	
16	1269334002	1		拨叉轴	Gear shift lever	
20	0634300355	1		拨叉轴油封	Shaft seal	30×40×7
21	0634307405	1		拨叉轴防尘密封圈	Scraper ring	AS 30×40×7
24	1269328252	1		高低档换档摇臂	Gear shift lever	
25	0636010092	1		高低档摇臂螺栓	Screw	M8×55
27	0637006018	1	B, F, C, G	高低档摇臂螺母	Nut	M8
27	0637006016	1	A, D	高低档摇臂螺母	Nut	
33	0750132019	1		换档气缸	Cylinder	
35	0634308009	1		减震套	Absorber sleeve	
37	0501305189	1		连接叉	Ford head	
41	0501298046	1		气缸组件	Repair set	
43	0734320116	1		防护套	Siphon	
44	0501304049	2		通气片	Screen	

SHIFTING FOR RANGE CHANGE GROUP/副变速器换档机构

序号	零件号	数量	适用范围	中文名称	英文名称	备注
47	0631202086	1		开口销轴	Bolt	12H11×35×3
48	0630001065	1		垫圈	Washer	A13
49	0631701145	1		开口销	Spilt pin	4×20
49	Q43114	1		卡簧	Snap ring	
50	1229201016	1		换档气缸支座	Cylinder suspension	
52	0636015278	1		螺栓	Screw	M18×16
53	0630001052	1		垫圈	Washer	15
54	0631701145	1		开口销	Spilt pin	4×20

REAR COVER/ 后盖

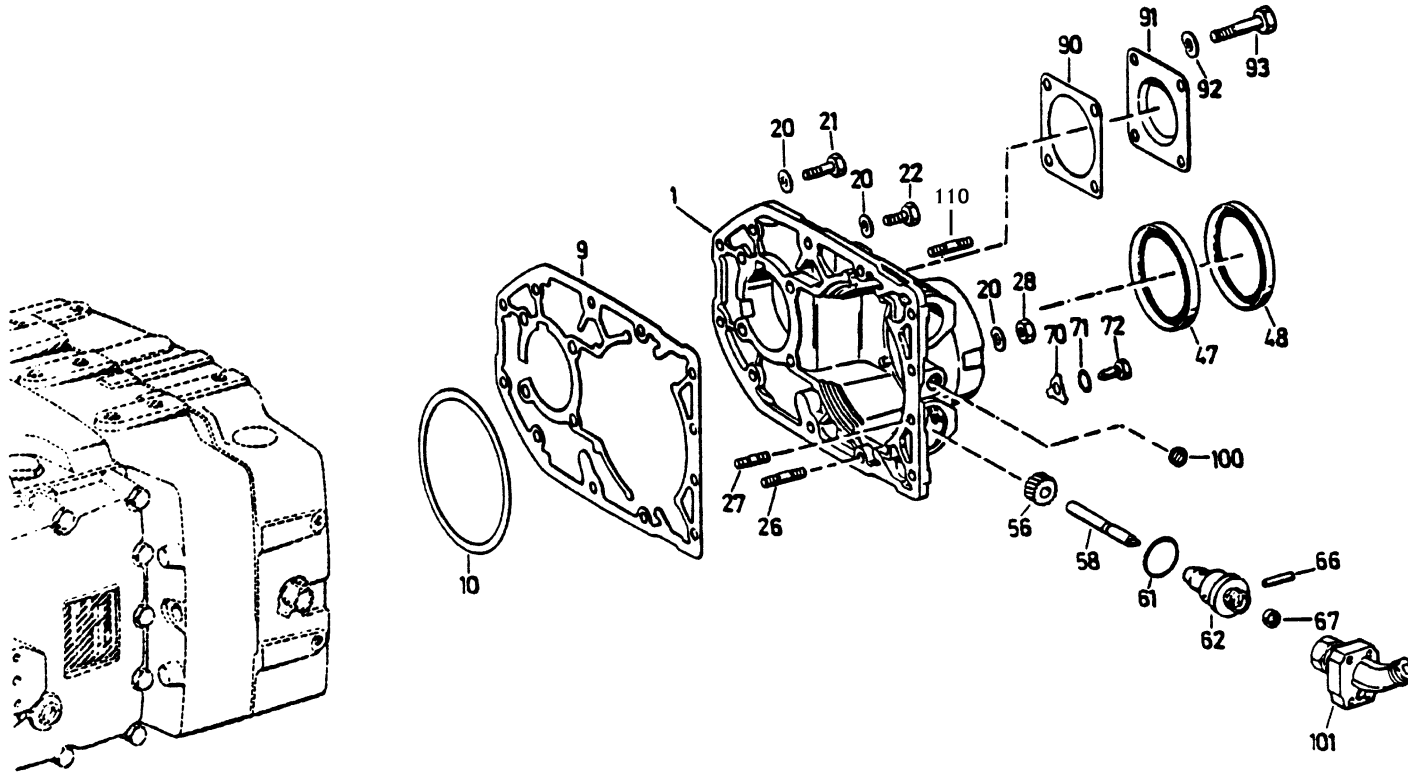

REAR COVER/ 后盖

序号	零件号	数量	适用范围	中文名称	英文名称	备注
1	1269338095	1	B, F, C, G	后盖	Speedometer cover	
1	1269338019	1	A, D	后盖	Speedometer cover	
9	1269338030	1		后盖衬垫	Gasket	
10	0769140011	1		调整垫片组	Spacer disc set	
20	0630302091	12		波形弹性垫圈	Spring dosc	B10
21	0636015127	4		后盖螺栓	Screw	M10×30
22	0636015114	2		后盖螺栓	Screw	M10×22
26	0636610087	2		后盖双头螺栓	Stud	M10×23
27	0636610079	4		后盖双头螺栓	Stud	M10×20
28	0637006022	1		后盖螺母	Nut	M10
47	0734310109	1	B, F, C, G	输出轴内油封	Shaft seal	
47	0750111004	1	A, D	输出轴内油封	Shaft seal	
49	0734300093	1	B, F, C, G	输出轴外油封	Shaft seal	
49	0750111074	1	A, D	输出轴外油封	Shaft seal	
56	1250308057	1		里程表小齿轮	Speedometer pinion	Z=17
58	1250308007	1		里程表	Speedometer flexible	
61	0634316057	1		O型密封圈	O-ring	36.2×3
62	1250308017	1		里程表接头	Speedometer connector	
66	0631306713	1		里程表定位销	Cylinder pin	
67	0634300185	1		里程表轴油封	Shaft seal ring	
71	0125308201	1		里程表定位螺钉	Screw	

REAR COVER/ 后盖

序号	零件号	数量	适用范围	中文名称	英文名称	备注
71	0125308131	1		里程表定位螺钉	Screw	
72	0737006978	1		定位螺母	Adjusting screw	
90	1238308201	1		取力孔盖衬垫	Gasket	
91	1238308165	1		取力孔盖	Cover	
93	0636011026	1		取力孔盖螺栓	Screw	
100	0636301048	2		内六角螺栓	Screw plug	
101	0501002226	1		里程表传动装置	Differential	

八、换档机构

变速器换挡操纵装置

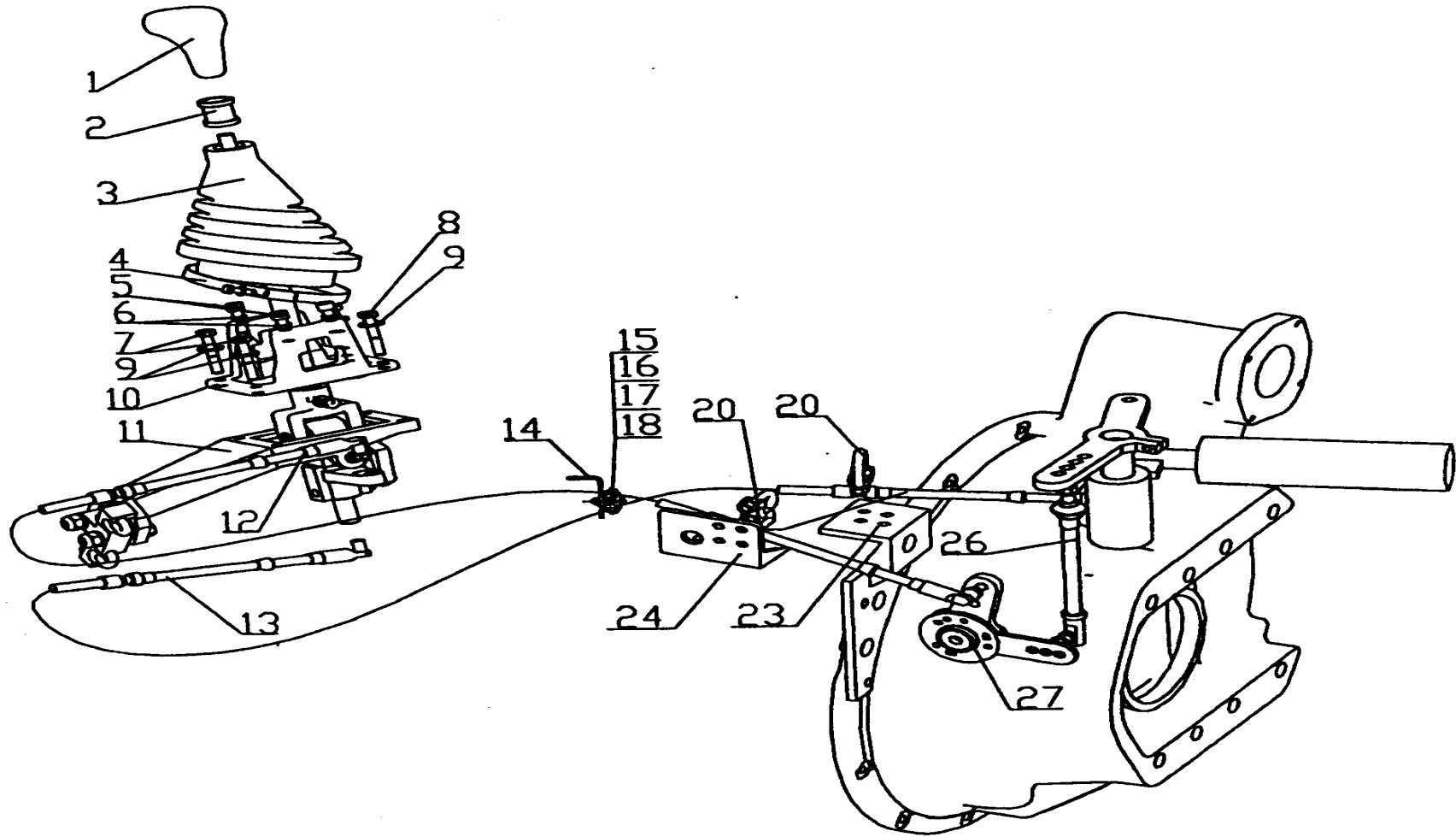

变速器换档操纵装置

序号	零件号	数量	适用范围	名称		备注
1	AZ9100240061	1	5 档变速箱	变速手柄及档位标牌总成	Gear shift knob	
	AZ9123240211	1	8 档变速箱	变速手柄及档位标牌总成	Gear shift knob	
	AZ9123240214	1	9 档变速箱	变速手柄及档位标牌总成	Gear shift knob	
		1	12 档变速箱	变速手柄及档位标牌总成	Gear shift knob	变速箱带
		1	16 档变速箱	变速手柄及档位标牌总成	Gear shift knob	变速箱带
2	179200240075	1	9 档及以下变速箱	电缆套管	Cable sleeve	
	AZ9725240126	1	9 档以上变速箱	套管	Cable sleeve	
3	AZ9725240101	1	所有车型	防尘罩	Siphon	
5	Q218B0825	4	所有车型	内六角圆柱头螺钉	Screw	
6	Q40306	4	所有车型	弹簧垫圈	Spring washer	
7	Q150B0850	2	所有车型	六角头螺栓	Cap bolt	
8	Q150B0835	2	所有车型	六角头螺栓	Cap bolt	
9	Q40308	4	所有车型	弹簧垫圈	Spring washer	
10	AZ9725240102	1	所有车型	操纵器连接块（左置车）	Connecting block	
11	WG9725240107	1	9 档以下	操纵器总成（左置车）	Operator	
	WG9725240108/1	1	9 档以上	操纵器（左置车）	Operator	
	NZ9525240007	1	16 档变速箱	操纵杆（16 档）	Gear shift lever	
	AZ9725240125	1	12 档变速箱	操纵杆总成	Gear shift lever	
12	NZ9525240003	1	全功率取力器、消 防车	选档软轴总成	Positioning cable	
	WG9719240111	1	ZF5 档变速箱	选档软轴总成	Positioning cable	

变速器换档操纵装置

序号	零件号	数量	适用范围	名称		备注
	WG9725240113	1	FULL8、9、12ZF5	选档软轴总成 3190	Positioning cable	
	AZ9719240111	1	8*4 车 以及 16	选档软轴总成 3190 (红色)	Positioning cable	
13	AZ9719240112	1	8*4 车 以及 16	换档软轴总成 3190 (黑红)	Gear shift cable	
	NZ9525240004	1	全功率取力器、消防车	换档软轴总成	Gear shift cable	
	WG9719240011	1	9JS119T	换档软轴总成	Gear shift cable	
	WG9719240112	1	ZF5 档变速箱	换档软轴总成	Gear shift cable	
	WG9725240008	1	FULL8、9、12ZF5	换档软轴总成	Gear shift cable	
14	1397 350169		所有车型	角形支架	Angle	
15	Q150B0635		所有车型	六角头螺栓	Cap bolt	
16	Q40306		所有车型	弹簧垫圈	Spring washer	
17	Q304B06		所有车型	I 型六角螺母	Nut	
18	Q67918		所有车型	对称双管夹片	Clamp	
20	WG9719240008/1	4	FULL 变速箱	U 型夹总成	Clamp	
23	NZ9531240003	1	FULL 变速箱	换档软轴支架	Bracket for gear shift cable	
	NZ9531240001	1	ZF 变速箱	ZF 箱换档软轴支架	Bracket for gear shift cable	
24	NZ9531240002	1	FULL 变速箱	选档软轴支架	Bracket for positioning cable	
26	WG719240117	1	ZF 变速箱	支撑杆	Support bar	
27	WG9725240110	1	ZF 变速箱	转换器	Positioning bar	

九、传动轴/PROPELLER SHAFTS

4X2 , 6X2 传动轴/4X2 , 6X2 PROPELLER SHAFTS

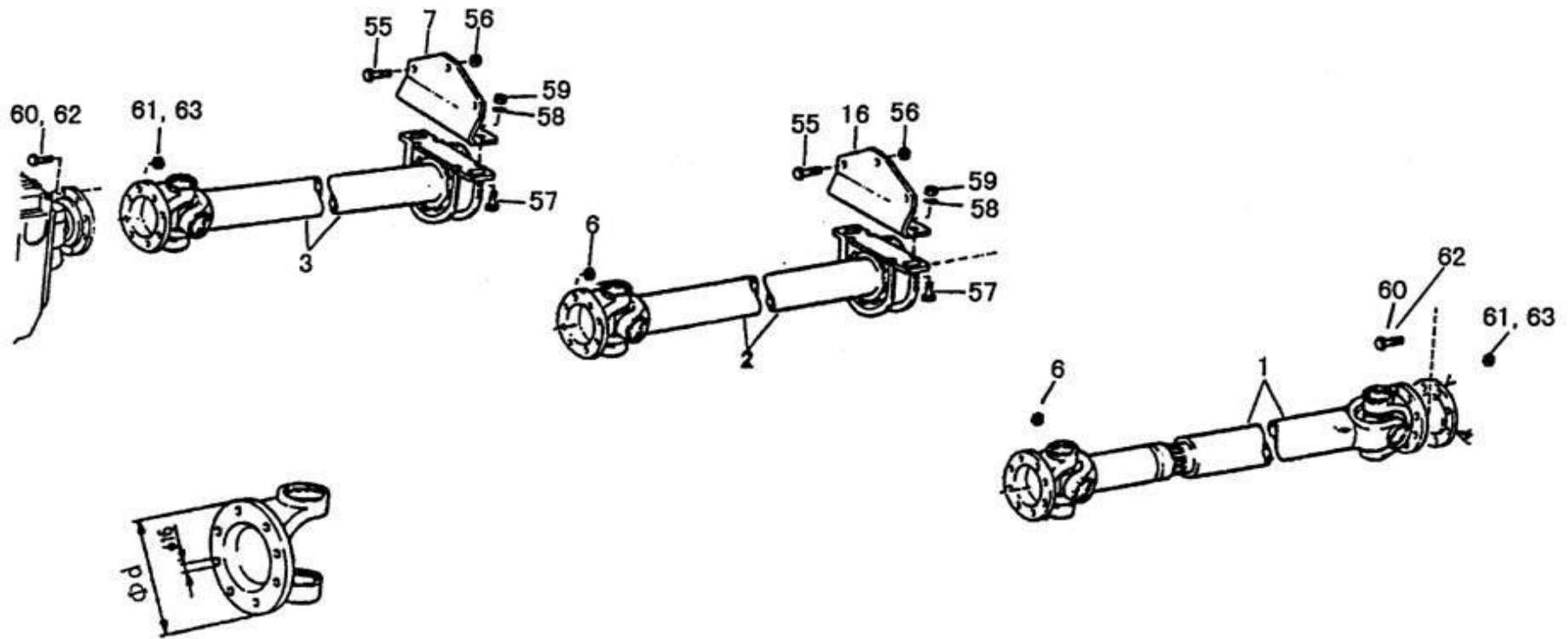

传动轴/PROPELLER SHAFTS

序号 No.	车型 vehicle model	适用范围 Applicability			传动轴 Propeller shaft 1	中间传动轴 2/支撑角板 16Inter mediate shaft 2/Angle16	中间传动轴 3/支撑角板 7Inter mediate shaft 3/Angle7
		变速箱 Gear box	车桥 Drive axle	法兰 Flange			
1	ZZ4185N3515W (V) /P	5S-150GP	ST16	XS Φ 180	AZ9319311680		
			HOWO	XS Φ 180	AZ9319311610		
	ZZ4185N3515C/N2W	RT11509C	ST16	XS Φ 180	AZ9319311760		
			HOWO	XS Φ 180	AZ9319311710		
2	ZZ4185M3515W (V) /L	5S-150GP	ST16	XS Φ 180	AZ9319311680		
			HOWO	XS Φ 180	AZ9319311610		
		8JS100B	HOWO	XS Φ 180	AZ9319311710		
			ST16	XS Φ 180	AZ9319311760		
		9JS119	ST16	XS Φ 180	AZ9319311760		
			HOWO	XS Φ 180	AZ9319311710		
3	ZZ4185M3515W (V) /M	5S-150GP	ST16	XS Φ 180	AZ9319311680		
			HOWO	XS Φ 180	AZ9319311610		
		9JS119	ST16	XS Φ 180	AZ9319311760		
			HOWO	XS Φ 180	AZ9319311710		
4	ZZ4185S3515W (V) /S	5S-150GP	ST16	XS Φ 180	AZ9632311645		
			HW1667	XS Φ 180	AZ9115311580		
		RT11509C	ST16	XS Φ 180	AZ9115311760		

序号 No.	车型 vehicle model	适用范围 Applicability			传动轴 Propeller shaft 1	中间传动轴 2/支撑角板 16Inter mediate shaft 2/Angle16	中间传动轴 3/支撑角板 7Inter mediate shaft 3/Angle7
		变速箱 Gear box	车桥 Drive axle	法兰 Flange			
			HW1667	XS Φ 180	AZ9719311690		
5	ZZ4255N25C5W (V) /P	RT11509C	ST16	XS Φ 180	AZ9319311305	AZ9318311258/NZ9525310015	
			HW1249	XS Φ 180	AZ9319311305	AZ9318311258/NZ9525310015	
			HW1667	XS Φ 180	AZ9319311240	AZ9318311258/NZ9525310015	
		12JS160T	ST16	XS Φ 180	AZ9115311300	NZ9531311120/NZ9525310003	
		12JS180T	ST16	XS Φ 180	AZ9115311300	NZ9531311120/NZ9525310003	
6	ZZ4255M25C5W (V) /L	8JS100B (9JS119)	ST16	XS Φ 180	AZ9319311520	AZ9318311258/NZ9525310015	
			HOWO	XS Φ 180	AZ9319311240	AZ9318311258/NZ9525310015	
7	ZZ4255M25C5W (V) /M	9JS119 (9JS119A)	ST16	XS Φ 180	AZ9319311520	AZ9318311258/NZ9525310015	
			HW1249	XS Φ 180	AZ9319311520	AZ9318311258/NZ9525310015	
		RT11509C	ST16	XS Φ 180	AZ9319311520	AZ9318311258/NZ9525310015	
		12JS160T	ST16	XS Φ 180	AZ9115311300	NZ9531311120/NZ9525310003	
8	ZZ4255S25C5V/S	RT11509C	ST16	XS Φ 180	AZ9115311300	AZ9115314240/NZ952531000	
			HW1249	XS Φ 180	AZ9115311300	AZ9115314240/NZ952531000	
9	ZZ4255N3235W (V) /N	RT11509C	ST16	XS Φ 180	AZ9319311495		
		5S-150GP	ST16	XS Φ 180	AZ9319311400		
10	ZZ4185M3915A2/L0WA	8JS100B	ST16	XS Φ 180	AZ9319312200		
		5S-150GP	ST16	XS Φ 180	AZ9319312115		

6×4, 8×4 PROPELLER SHAFTS/6×4, 8×4 传动轴

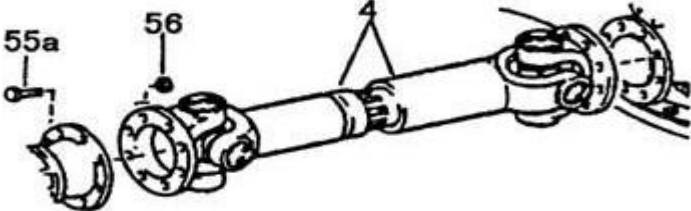
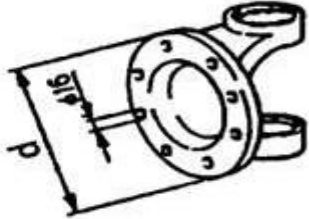
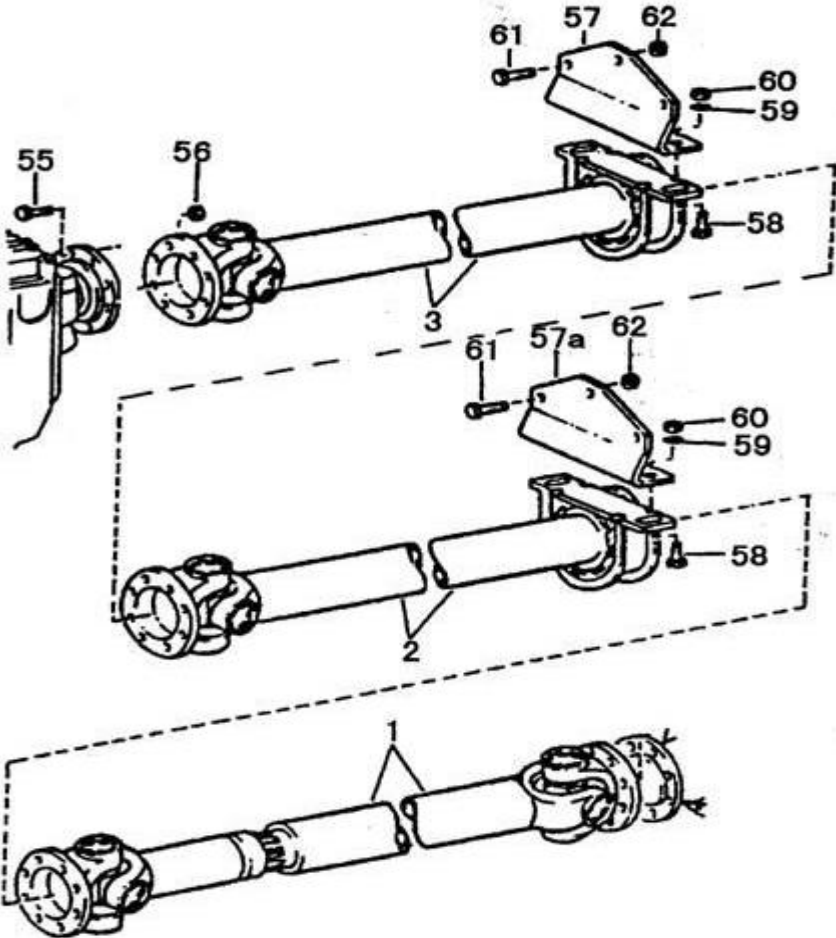

传动轴/PROPELLER SHAFTS

序号 No	车型 vehicle model	适用范围/Applicability			传动轴 4 Propeller shaft 4	中间传动轴 2/支撑角板 57 Inter mediate shaft 2/Angle57	中间传动轴 3/支撑角板 57 a Inter mediate shaft 3/Angle57a	备注 USD\$
		变速箱 Gear box	车桥 Drive axle	法兰 Flange				
1	ZZ1255N3245B/P	5S-150GP	ST16	XS Φ 180	AZ9319311190			
		RT11509C	ST16	XS Φ 180	AZ9319311280			
2	ZZ1255N4345B/P (043)	5S-150GP	ST16	XS Φ 180	AZ9319311140	AZ9318311207/NZ9525310003		
		RT11509C	ST16	XS Φ 180	AZ9319311140	AZ9318311299/NZ9525310003		
			ST16	XS Φ 180	AZ9319311546	AZ9318310892/NZ9525310041		新悬架
3	ZZ1255N3645B/P	5S-150GP	ST16	XS Φ 180	AZ9319311595			
		RT11509C	ST16	XS Φ 180	AZ9319311650			
4	ZZ1255N3845B/P	5S-150GP	ST16	XS Φ 180	AZ9319131740			
		RT11509C	ST16	XS Φ 180	AZ9319311855			
5	ZZ1255N4345B/P (B43)	5S-150GP	ST16	XS Φ 180	AZ9319311110	AZ9318311177/NZ9531310032		
		RT11509C	ST16	XS Φ 180	AZ9319311110	AZ9318311258/NZ9531310032		
		RT11509C	HC16	XS Φ 180	AZ9319311565	AZ9318310807/NZ9531310016		新悬架
		RT11509C	ST16	XS Φ 180	AZ9319311565	AZ9318310807/NZ9531310016		
6	ZZ1255S4345A/S0B	RT11509C	ST16	XS Φ 180	AZ9731311001	AZ9115314240/NZ9531310016		
		RT11509C	ST16	XS Φ 180	AZ9115311540	AZ9115314200/NZ9520310002		新悬架

序号 No	车型 vehicle model	适用范围/Applicability			传动轴 4 Propeller shaft 4	中间传动轴 2/支撑角板 57 Inter mediate shaft 2/Angle57	中间传动轴 3/支撑角板 57 a Inter mediate shaft 3/Angle57a	备注 USD\$
		变速箱 Gear box	车桥 Drive axle	法兰 Flange				
7	ZZ1255N4645B (V/W) /P	5S-150GP	ST16	XS Φ 180	AZ9319311825	AZ9318310807/NZ9525310041		
		RT11509C	ST16	XS Φ 180	AZ9319311825	AZ9318310892/NZ9525310041		
			ST16	XS Φ 180	AZ9319311825	AZ9318310892/NZ9525310041	新悬架	
		12JS160T	ST16	XS Φ 180	AZ9115311824	NZ9525310731/NZ9525310004		
8	ZZ1255M3245B/L (M)	5S-150GP	ST16	XS Φ 180	AZ9319311190			
		8JS100B	ST16	XS Φ 180	AZ9319311280			
		9JS119	ST16	XS Φ 180	AZ9319311280			
9	ZZ1255M3645B/L (M)	5S-150GP	ST16	XS Φ 180	AZ9319311595			
		8JS100B	ST16	XS Φ 180	AZ9319311650			
		9JS119	ST16	XS Φ 180	AZ9319311650			
10	ZZ1255M3845B/L (M)	5S-150GP	ST16	XS Φ 180	AZ9319131740			
		8JS100B	ST16	XS Φ 180	AZ9319311855			
		9JS119	ST16	XS Φ 180	AZ9632311855			

序号 No	车型 vehicle model	适用范围/Applicability			传动轴 4 Propeller shaft 4	中间传动轴 2/支撑角板 57 Inter mediate shaft 2/Angle57	中间传动轴 3/支撑角板 57 a Inter mediate shaft 3/Angle57a	备注 USD\$
		变速箱 Gear box	车桥 Drive axle	法兰 Flange				
11	ZZ1255M4645B (W/V) /L	5S-150GP	ST16	XS Φ 180	AZ9319311825	AZ9318310807/NZ9525310041		
		8JS100B	ST16	XS Φ 180	AZ9319311825	AZ9318310892/NZ9525310041		
		9JS119	ST16	XS Φ 180	AZ9319311825	AZ9318310892/NZ9525310041		
			ST16	XS Φ 180	AZ9319311825	AZ9318310892/NZ9525310041	新悬架	
9JS119+ QQ60A	ST16	XS Φ 180	AZ9319311825	AZ9318310892/NZ9525310041				
12	ZZ1255M4345V/L (043)	9JS119	ST16	XS Φ 180	AZ9319311140	AZ9318311299/NZ9525310003		
		8JS100B	ST16	XS Φ 180	AZ9319311140	AZ9318311299/NZ9525310003		
		8JS100B	ST16	XS Φ 180	AZ9319311546	AZ9318310892/NZ9525310041	新悬架	
13	ZZ1255M4645B (W/V) /M	5S-150GP	ST16	XS Φ 180	AZ9319311825	AZ9318310807/NZ9525310041		
		8JS100B	ST16	XS Φ 180	AZ9319311825	AZ9318310892/NZ9525310041		
			9JS119	ST16	XS Φ 180	AZ9319311825	AZ9318310892/NZ9525310041	新悬架
14	ZZ1255M4345W (V) /M	5S-150GP	ST16	XS Φ 180	AZ9319311140	AZ9318311207/NZ9525310003		
		9JS119	ST16	XS Φ 180	AZ9319311140	AZ9318311299/NZ9525310003		
			ST16	XS Φ 180	AZ9319311546	AZ9318310892/NZ9525310041	新悬架	
15	ZZ1255S4645B (W/V) /S	5S-150GP	ST16	XS Φ 180	AZ9115311808	NZ9525310776/NZ9525310003		
		RT11509C	ST16	XS Φ 180	AZ9115311808	AZ9115314210/NZ9525310003		
		12JS160T	ST16	XS Φ 180	AZ9115311808	NZ9525310731/NZ9525310003		

序号 No	车型 vehicle model	适用范围/Applicability			传动轴 4 Propeller shaft 4	中间传动轴 2/支撑角板 57 Inter mediate shaft 2/Angle57	中间传动轴 3/支撑角板 57 a Inter mediate shaft 3/Angle57a	备注 USD\$
		变速箱 Gear box	车桥 Drive axle	法兰 Flange				
16	ZZ1255S5245B (V) /S	5S-150GP	ST16	XS Φ 180	AZ9632311645	AZ9115314390/NZ9525310003		
		RT11509C	ST16	XS Φ 180	AZ9632311645	AZ9115314380/NZ9525310003		
		12JS160T	ST16	XS Φ 180	AZ9632311645	AZ9716311536/NZ9525310003		
17	ZZ1255S4345W/S	5S-150GP	ST16	XS Φ 180	AZ9731311001	AZ9115311170/NZ9525310003		
		RT11509C	ST16	XS Φ 180	AZ9731311001	AZ9115314471/NZ9525310003		
		16JS180T	ST16	XS Φ 180	AZ9632311645	AZ9716311536/NZ9525310003		
18	ZZ1315N3265B/P	5S-150GP	ST16	XS Φ 180	AZ9319311782	AZ9318311090/NZ9531310031		
		RT11509C	ST16	XS Φ 180	AZ9319311782	AZ9318311258/NZ9531310031		
19	ZZ1315N4665W (V) /P	5S-150GP	ST16	XS Φ 180	AZ9319311950	AZ9318311177/NZ9531310031	AZ9318311299/NZ9531310032	
		RT11509C	ST16	XS Φ 180	AZ9114311950	AZ9318311258/NZ9531310015	NZ9531311282/NZ9531310016	
			ST16	XS Φ 180	AZ9319311950	NZ9531311282/NZ9531310016	AZ9318311258/NZ9531310015	新悬架
12JS160T	ST16	XS Φ 180	AZ9716311950	NZ9531311120/NZ9531310015	AZ9115311282/NZ9531310016			
20	ZZ1315N3865W/P	12JS160T	ST16	XS Φ 180	AZ9115311205	NZ9531311105/NZ9531310015	AZ9115311282/NZ9531310016	
		5S-150GP	ST16	XS Φ 180	AZ9319311140	AZ9318311177/NZ9531310031	AZ9318311299/NZ9531310032	
		RT11509C	ST16	XS Φ 180	AZ9319311140	AZ9318311258/NZ9531310031	AZ9318311299/NZ9531310032	
			ST16	XS Φ 180	AZ9319311140	AZ9318311299/NZ9531310032	AZ9318311258/NZ9531310031	新悬架

序号 No	车型 vehicle model	适用范围/Applicability			传动轴 4 Propeller shaft 4	中间传动轴 2/支撑角板 57 Inter mediate shaft 2/Angle57	中间传动轴 3/支撑角板 57 a Inter mediate shaft 3/Angle57a	备注 USD\$
		变速箱 Gear box	车桥 Drive axle	法兰 Flange				
21	ZZ1315M4665W (V) /L (M)	5S-150GP	ST16	XS Φ 180	AZ9319311950	AZ9318311177/NZ9531310031	AZ9318311299/NZ9531310032	
		8JS100B	ST16	XS Φ 180	AZ9319311950	AZ9318311258/NZ9531310015	NZ9531311282/NZ9531310016	
		9JS119	ST16	XS Φ 180	AZ9319311950	NZ9531311282/NZ9531310016	AZ9318311258/NZ9531310015	
		12JS160T	ST16	XS Φ 180	AZ9716311950	NZ9531311120/NZ9531310015	AZ9115311282/NZ9531310016	
22	ZZ1315S4665B (W/V) /S	5S-150GP	ST16	XS Φ 180	AZ9716311950	AZ9115314330/NZ9531310015	AZ9115314250/NZ9531310016	
		RT11509C	ST16	XS Φ 180	AZ9716311950	AZ9115311282/NZ9531310016	AZ9115314240/NZ9531310015	
		12JS160T	ST16	XS Φ 180	AZ9716311950	AZ9115311282/NZ9531310016	NZ9531311105/NZ9531310015	
		16JS180T	ST16	XS Φ 180	AZ9716311950	AZ9115311282/NZ9531310016	NZ9531311105/NZ9531310015	
23	ZZ1315S3865B/S	5S-150GP	ST16	XS Φ 180	AZ9115311205	AZ9115311282/NZ9531310016	AZ9115314250/NZ9531310015	
		RT11509C	ST16	XS Φ 180	AZ9115311205	AZ9115311282/NZ9531310016	AZ9115314240/NZ9531310015	
		12JS160T	ST16	XS Φ 180	AZ9115311205	AZ9115311282/NZ9531310016	NZ9531311105/NZ9531310015	
24	ZZ3255N3845B/P	9JS119	ST16	XS Φ 180	AZ9319311900			
		5S-150GP	ST16	XS Φ 180	AZ9319311825			
		8JS100B	ST16	XS Φ 180	AZ9319311900			

序号 No	车型 vehicle model	适用范围/Applicability			传动轴 4 Propeller shaft 4	中间传动轴 2/支撑角板 57 Inter mediate shaft 2/Angle57	中间传动轴 3/支撑角板 57 a Inter mediate shaft 3/Angle57a	备注 USD\$
		变速箱 Gear box	车桥 Drive axle	法兰 Flange				
25	ZZ3255N3645A/N0B	5S-150GP	ST16	XS Φ 180	AZ9319311625			
		RTS-11909A	ST16	XS Φ 180	AZ9319311595			
		9JS119	ST16	XS Φ 180	AZ9319311710			
26	ZZ3255N3645A/N0B (后双桥间距 1470)	5S-150GP	ST16	XS Φ 180	AZ9319311625			
		9JS119	ST16	XS Φ 180	AZ9319311710			
		12JS160T	ST16	XS Φ 180	AZ9115311550			
27	ZZ3255N4645A/N0B	9JS119	ST16	XS Φ 180	AZ9318311825	AZ9318310892/NZ9525310041		
		5S-150GP	ST16	XS Φ 180	AZ9318311825	AZ9318310807/NZ9525310041		
28	ZZ3255N4345C/N2B	12JS160T	ST16	XS Φ 180	AZ9731311001	NZ9531311170/NZ9525310003		
		12JS160T	ST16	XS Φ 180	AZ9115311515	NZ9525310776/NZ9525310041		新悬架
		RT11509C	ST16	XS Φ 180	AZ9319311140	AZ9318311299/NZ9525310003		
		RT11509C	ST16	XS Φ 180	AZ9319311546	AZ9318310892/NZ9525310041		新悬架
		5S-150GP	ST16	XS Φ 180	AZ9731311001	NZ9531311170/NZ9525310003		
		5S-150GP	ST16	XS Φ 180	AZ9319311546	AZ9318310807/NZ9525310041		新悬架
29	ZZ3255M3845B/L (M)	5S-150GP	ST16	XS Φ 180	AZ9319311825			
		8JS100B	ST16	XS Φ 180	AZ9319311900			
		9JS119	ST16	XS Φ 180	AZ9319311900			

序号 No	车型 vehicle model	适用范围/Applicability			传动轴 4 Propeller shaft 4	中间传动轴 2/支撑角板 57 Inter mediate shaft 2/Angle57	中间传动轴 3/支撑角板 57 a Inter mediate shaft 3/Angle57a	备注 USD\$
		变速箱 Gear box	车桥 Drive axle	法兰 Flange				
30	ZZ3255M2945B/L (M)	5S-150GP	ST16	XS Φ 180	AZ9319310935			
		8JS100B	ST16	XS Φ 180	AZ93193110301			
		9JS119	ST16	XS Φ 180	AZ93193110301			
31	ZZ3255M5245B/L (M)	12JS160T	ST16	XS Φ 180	AZ9725311001	NZ9531311170/NZ9525310003		
		9JS119	ST16	XS Φ 180	AZ9319312020	AZ9318311299/NZ9525310003		
32	ZZ3255M4345B/L (M)	12JS160T	ST16	XS Φ 180	AZ9731311001	NZ9531311170/NZ9525310003		
		12JS160T	ST16	XS Φ 180	AZ9115311515	NZ9525310776/NZ9525310041		新悬架
		RT11509C	ST16	XS Φ 180	AZ9319311140	AZ9318311299/NZ9525310003		
		RT11509C	ST16	XS Φ 180	AZ9319311546	AZ9318310892/NZ9525310041		新悬架
		5S-150GP	ST16	XS Φ 180	AZ9731311001	NZ9531311170/NZ9525310003		
		5S-150GP	ST16	XS Φ 180	AZ9319311546	AZ9318310807/NZ9525310041		新悬架
33	ZZ3255M3645B/L (M)	5S-150GP	ST16	XS Φ 180	AZ9319311625			
		RTS-11909A	ST16	XS Φ 180	AZ9319311595			
		9JS119	ST16	XS Φ 180	AZ9319311710			
34	ZZ3255M4945B/L (M)	9JS119	ST16	XS Φ 180	AZ9319311740	AZ9318311299/NZ9525310003		
		9JS119	ST16	XS Φ 180	AZ9319311240	AZ9318311797/NZ9525310003		新悬架
		12JS160T	ST16	XS Φ 180	AZ9115311700	NZ9531311170/NZ9525310003		

序号 No	车型 vehicle model	适用范围/Applicability			传动轴 4 Propeller shaft 4	中间传动轴 2/支撑角板 57 Inter mediate shaft 2/Angle57	中间传动轴 3/支撑角板 57 a Inter mediate shaft 3/Angle57a	备注 USD\$
		变速箱 Gear box	车桥 Drive axle	法兰 Flange				
35	ZZ3255M3245B/L (M)	5S-150GP	ST16	XS Φ 180	AZ9319311240			
		8JS100B	ST16	XS Φ 180	AZ9319311330			
		9JS119	ST16	XS Φ 180	AZ9319311330			
36	ZZ3255M4645B/L (M)	9JS119	ST16	XS Φ 180	AZ9319311825	AZ9318310892/NZ9525310041		新悬架
		9JS119	ST16	XS Φ 180	AZ9319311400	AZ9318311299/NZ9525310003		
		5S-150GP	ST16	XS Φ 180	AZ9319311400	AZ9318311207/NZ9525310003		
37	ZZ3315N3265B/P	5S-150GP	ST16	XS Φ 180	AZ9319311855	AZ9318311177/NZ9531310031		
		RT11509C	ST16	XS Φ 180	AZ9319311855	AZ9318311258/NZ9531310015		
		12JS180T	ST16	XS Φ 180	AZ9115311200	NZ9531311105/NZ9531310015		
		12JS160T	ST16	XS Φ 180	AZ9115311808	AZ9115314250/NZ9531310031		
38	ZZ3315N3065B/P	5S-150GP	ST16	XS Φ 180	AZ9319311650	AZ9318311177/NZ9531310031		
		9JS119	ST16	XS Φ 180	AZ9319311650	AZ9318311258/NZ9531310032		
		12JS160T	ST16	XS Φ 180	AZ9115311630	AZ9115314250/NZ9531310032		
39	ZZ3315M2865B/M	5S-150GP	ST16	XS Φ 180	AZ9319311455	AZ9318311177/NZ9531310015		
		9JS119	ST16	XS Φ 180	AZ9319311455	AZ9318311258/NZ9531310015		
40	ZZ3315N3565A/NOB	5S-150GP	ST16	XS Φ 180	AZ9319311280	AZ9318311177/NZ9531310015	AZ9318310892/NZ9525310016	
		9JS119	ST16	XS Φ 180	AZ9319311280	AZ9318311258/NZ9531310015	AZ9318310892/NZ9525310016	
41	ZZ3315N4265B/P	5S-150GP	ST16	XS Φ 180	AZ9319311546	AZ9318311177/NZ9531310031	AZ9318311299/NZ9531310032	
		9JS119	ST16	XS Φ 180	AZ9319311546	AZ9318311258/NZ9531310031	AZ9318311299/NZ9531310032	

序号 No	车型 vehicle model	适用范围/Applicability			传动轴 4 Propeller shaft 4	中间传动轴 2/支撑角板 57 Inter mediate shaft 2/Angle57	中间传动轴 3/支撑角板 57 a Inter mediate shaft 3/Angle57a	备注 USD\$
		变速箱 Gear box	车桥 Drive axle	法兰 Flange				
		12JS160T	ST16	XS Φ 180	AZ9115311540	NZ9531311120/NZ9531310015	AZ9115311282/NZ9531310016	
		12JS180T	ST16	XS Φ 180	AZ9115311540	NZ9531311120/NZ9531310015	AZ9115311282/NZ9531310016	
42	ZZ3315N3865B/P	5S-150GP	ST16	XS Φ 180	AZ9319311140	AZ9318311299/NZ9531310032	AZ9318311177/NZ9531310031	
		RT11509C	ST16	XS Φ 180	AZ9319311140	AZ9318311299/NZ9531310032	AZ9318311258/NZ9531310031	
		12JS180T	ST16	XS Φ 180	AZ9731311001	AZ9115314471/NZ9531310032	NZ9525311105/NZ9531310015	
		12JS160T	ST16	XS Φ 180	AZ9731311001	AZ9115314471/NZ9525310003	NZ9525311105/NZ9525310004	
43	ZZ3315M3065B/L (M)	5S-150GP	ST16	XS Φ 180	AZ9319311650	AZ9318311177/NZ9531310031		
		9JS119	ST16	XS Φ 180	AZ9319311650	AZ9318311258/NZ9531310031		
		12JS160T	ST16	XS Φ 180	AZ9115311630	AZ9115314250/NZ9531310031		
44	ZZ3315M3265B/M	5S-150GP	ST16	XS Φ 180	AZ9319311855	AZ9318311177/NZ9531310031		
		RT11509C	ST16	XS Φ 180	AZ9319311855	AZ9318311258/NZ9531310015		
		12JS180T	ST16	XS Φ 180	AZ9115311200	NZ9531311105/NZ9531310015		
		12JS160T	ST16	XS Φ 180	AZ9115311808	AZ9115314250/NZ9531310031		

序号 No	车型 vehicle model	适用范围/Applicability			传动轴 4 Propeller shaft 4	中间传动轴 2/支撑角板 57 Inter mediate shaft 2/Angle57	中间传动轴 3/支撑角板 57 a Inter mediate shaft 3/Angle57a	备注 USD\$
		变速箱 Gear box	车桥 Drive axle	法兰 Flange				
45	ZZ3315M3865B/L (M)	5S-150GP	ST16	XS Φ 180	AZ9319311140	AZ9318311299/NZ9531310032	AZ9318311177/NZ9531310031	
		RT11509C	ST16	XS Φ 180	AZ9319311140	AZ9318311299/NZ9531310032	AZ9318311258/NZ9531310031	
		12JS180T	ST16	XS Φ 180	AZ9731311001	AZ9115314471/NZ9531310032	NZ9525311105/NZ9531310015	
		12JS160T	ST16	XS Φ 180	AZ9731311001	AZ9115314471/NZ9525310003	NZ9525311105/NZ9525310004	
46	ZZ3315S3265B/S	5S-150GP	ST16	XS Φ 180	AZ9115311200	AZ9115314250/NZ9525310004		
		RT11509C	ST16	XS Φ 180	AZ9115311200	AZ9115314240/NZ9531310015		
47	ZZ3315S3065A/S0B	5S-150GP	ST16	XS Φ 180	AZ9115311630	AZ9115311204/NZ9531310031		
		RT11509C	ST16	XS Φ 180	AZ9115311630	AZ9115314240/NZ9531310016		
		12JS160T	ST16	XS Φ 180	AZ9115311630	NZ9531311105/NZ9531310016		
		12JS180T	ST16	XS Φ 180	AZ9115311630	NZ9531311105/NZ9531310016		
48	ZZ3315S3565A/S0B (后双桥轮距 1470)	RT11509C	ST16	XS Φ 180	AZ9115311250	AZ9115314210/NZ9525310003	AZ9115311282/NZ9531310031	
		12JS160T	ST16	XS Φ 180	AZ9115311250	AZ9115314210/NZ9525310003	AZ9115314250/NZ9531310031	
		5S-150GP	ST16	XS Φ 180	AZ9115311250	AZ9115314210/NZ9525310003	NZ9531311170/NZ9531310031	
49	ZZ3315S4665A/S0W	RT11509C	ST16	XS Φ 180	AZ9716311950	AZ9115311282/NZ9531310015	NZ9531314240/NZ9531310016	
		12JS160T	ST16	XS Φ 180	AZ9716311950	AZ9115311282/NZ9531310015	NZ9531311120/NZ9531310016	
		5S-150GP	ST16	XS Φ 180	AZ9716311950	AZ9115311282/NZ9531310016	NZ9531314250/NZ9525310004	
50	ZZ3315S3865C/S2B	RT11509C	ST16	XS Φ 180	AZ9115311130	AZ9115311282/NZ9531310031	AZ9115311282/NZ9531310003	
		12JS160T	ST16	XS Φ 180	AZ9115311130	AZ9115311282/NZ9531310031	NZ9531314250/NZ9531310003	

序号 No	车型 vehicle model	适用范围/Applicability			传动轴 4 Propeller shaft 4	中间传动轴 2/支撑角板 57 Inter mediate shaft 2/Angle57	中间传动轴 3/支撑角板 57 a Inter mediate shaft 3/Angle57a	备注 USD\$
		变速箱 Gear box	车桥 Drive axle	法兰 Flange				
51	ZZ4255N2945V (W) /P ZZ4255M2945W (V) /M	5S-150GP	ST16	XS Φ 180	AZ9319310950			
			HW1697	XS Φ 180	AZ9319310780			
		RT11509C	ST16	XS Φ 180	AZ9319311030			
			HW1697	XS Φ 180	AZ9319310935			
		12JS160T	ST16	XS Φ 180	AZ9716310890			
52	ZZ4255V2945W (V) /V	RT11509G	ST16	XS Φ 180	AZ9115311400			
			HW1697	XS Φ 180	AZ9716310890			
		9JS180	ST16	XS Φ 180	AZ9115311400			
		12JS180T	ST16	XS Φ 180	AZ9716310890			
53	ZZ4255S2945W (V) /S	12JS160T	ST16	XS Φ 180	AZ9716310890			
			5S-150GP	ST16	XS Φ 180	AZ9115310915		
		HW1697		XS Φ 180	AZ9719310780			
		RT11509C	ST16	XS Φ 180	AZ9115311100			
			HW1697	XS Φ 180	AZ9115310915			
9JS180	ST16	XS Φ 180	AZ9115311400					
54	ZZ4255S3245C/S2V	12JS160T	ST16	XS Φ 180	AZ9115311170			
		RT11509C	ST16	XS Φ 180	AZ9115311130			

中后桥传动轴/Propeller shaft

序号 NO	车型类别 vehicle model	车桥/Drive axle	传动轴型号 Propeller shaft	备注 USD\$
		ST16 HC16	AZ9114310126	
		HW1279	AZ9114310126	
		HW1697	AZ9716310590	

中后桥传动轴/Propeller shaft

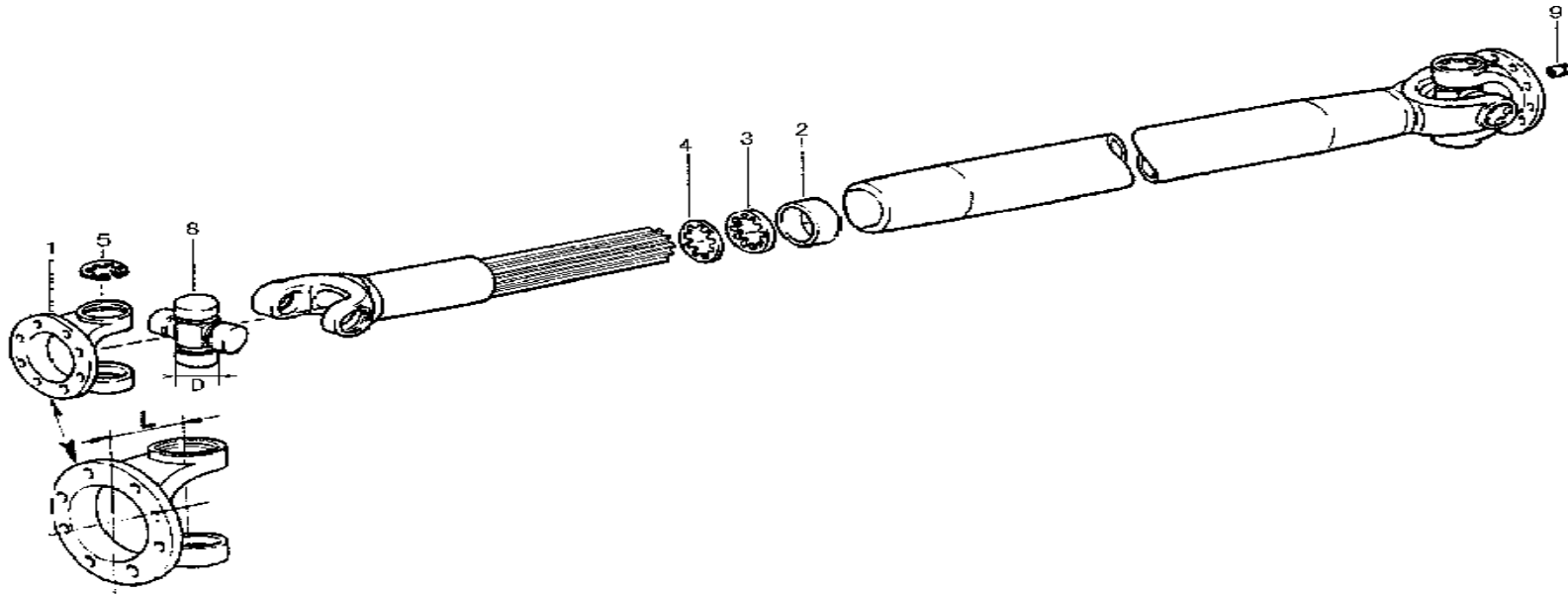

序号	零件号	数量	Description	使用情况	英文名称	名称	备注
φ52 Propeller shaft with spider D. φ52							
1	26013314062	2			φ165 Plane Flange	传动轴连接盘 φ165 平盘	
1	AZ9113314062	2		Option	φ165 toothed flange	传动轴连接盘 φ165 端面齿	
2	26013315024	1			Scraper	防尘圈	
3	26013315023	1			Gasket	密封圈	
4	26013314022	8			Spacer	隔板	
5	26013314063	8		Option	Circlip	孔用弹性挡圈	
5	26013314064	8		Option	Circlip	孔用弹性挡圈	
5	26013314065	8		Option	Circlip	孔用弹性挡圈	
5	26013314066	8		Option	Circlip	孔用弹性挡圈	
5	26013314068	8		Option	Circlip	孔用弹性挡圈	
8	26013314080	2			Spider	万向节总成	
9	26013314098	1			Overpressure Valve	安全阀总成	
φ57 Propeller shaft with spider D. φ57							
1	19036311062	2			φ165 Plane Flange	传动轴连接盘 φ165 平盘	
1	AZ9136311062	2		Option	φ165 toothed flange	传动轴连接盘 φ165 端面齿	
1	AZ9114311062	1		Option	φ180 Plane Flange	传动轴连接盘 φ180 平盘	
2	19036311024	1			Scraper	防尘圈	
3	19036311023	1			Gasket	密封圈	
4	19036311022				Spacer	隔板	
5	19036311063			Option	Circlip	孔用弹性挡圈	
5	19036311064			Option	Circlip	孔用弹性挡圈	
5	19036311065			Option	Circlip	孔用弹性挡圈	
5	19036311066			Option	Circlip	孔用弹性挡圈	

序号	零件号	数量	Description	使用情况	英文名称	名称	备注
5	19036311067			Option	Circlip	孔用弹性挡圈	
8	19036311080	2			Spider	万向节总成	
9	26013311098	1			Overpressure Valve	安全阀总成	
Φ62 Propeller shaft with spider D. Φ62							
1	AZ9115311010	2			Φ180 toothed Flange	传动轴连接盘 Φ180 端面齿	
2	AZ9115311055	1			Scraper	防尘圈	
3	AZ9115311053	1			Gasket	密封圈	
4	AZ9115311052	1			Spacer	隔板	
5	AZ9115311063			Option	Circlip	孔用弹性挡圈	
5	AZ9115311064			Option	Circlip	孔用弹性挡圈	
5	AZ9115311065			Option	Circlip	孔用弹性挡圈	
5	AZ9115311066			Option	Circlip	孔用弹性挡圈	
5	AZ9115311067			Option	Circlip	孔用弹性挡圈	
8	AZ9115311060	2			Spider	万向节总成	
9	26013311098	1			Overpressure Valve	安全阀总成	

中间传动轴/INTERMEDIATE SHAFTS

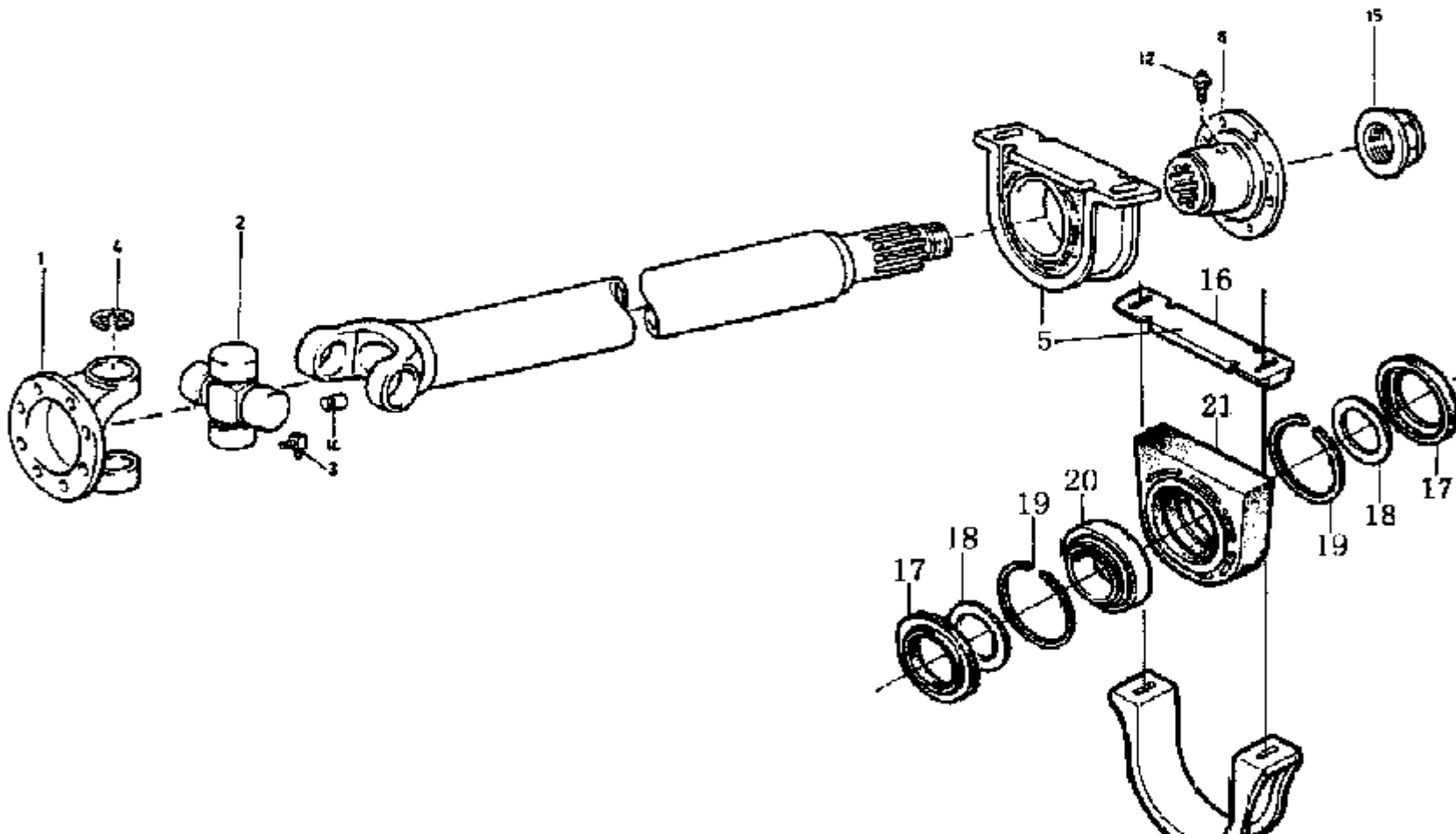

序号	零件号	数量	描述	使用范围	英文名称	名称	备注
φ52 Inter mediate shaft with spider D. φ52							
1	26013314062	1			φ165 Plane Flange	传动轴连接盘 φ165 平盘	
2	26013314080	1			Spider	万向节总成	
4	26013314063				Circlip	孔用弹性挡圈	
4	26013314064				Circlip	孔用弹性挡圈	
4	26013314065				Circlip	孔用弹性挡圈	
4	26013314066				Circlip	孔用弹性挡圈	
4	26013314067				Circlip	孔用弹性挡圈	
5	26013314030	1		Include 16~22	Bearing Assembly	中间支承总成	
6	26013314051	1			Plane flange φ165	花键连接盘	
12	Q700B01	1			Grease Nipple	直通式滑脂嘴	
15	26013314052	1			Nut	传动轴凸缘螺母	
16	26013314042	1			Plate	中间支承上板	
17	26013314032	2			Gasket	中间支承密封圈	
18	26013314033	2			Scraper	防尘圈	
19	26013314037	2			Circlip	轴承挡圈	
20	26013314045	1			Bearing	中间支承轴承	
21	26013314035	1			Bearing assembly	缓冲盘总成	
22	26013314020	1			Connecting plate	中间支承连接板	
φ57 Inter mediate shaft with spider D. φ57							
1	19036311062	1			φ165 Plane Flange	传动轴连接盘 φ165 平盘	
1	AZ9114311062	1	Option		φ180 Plane Flange	传动轴连接盘 φ180 平盘	
2	19036311080	1			Spider	万向节总成	
4	19036311063		Option		Circlip	孔用弹性挡圈	

序号	零件号	数量	描述	使用范围	英文名称	名称	备注
4	19036311064		Option		Circlip	孔用弹性挡圈	
4	19036311065		Option		Circlip	孔用弹性挡圈	
4	19036311066		Option		Circlip	孔用弹性挡圈	
4	19036311067		Option		Circlip	孔用弹性挡圈	
5	26013314030	1			Bearing Assemble	中间支承总成	
6	AZ9114314051	1			Φ180 plane flange	花键连接盘 Φ180	
12	Q700B01	1			Grease Nipple	直通式滑脂嘴	
15	26013314052	1			Nut	传动轴凸缘螺母	
16	26013314042	1			Plate	中间支承上板	
17	26013314032	2			Gasket	中间支承密封圈	
18	26013314033	2			Scraper	防尘圈	
19	26013314037	2			Circlip	轴承挡圈	
20	26013314045	1			Bearing	中间支承轴承	
21	26013314035	1			Bearing assembly	缓冲盘总成	
22	26013314020	1			Connecting plate	中间支承连接板	

十、斯太尔刚性前桥

前轴总成

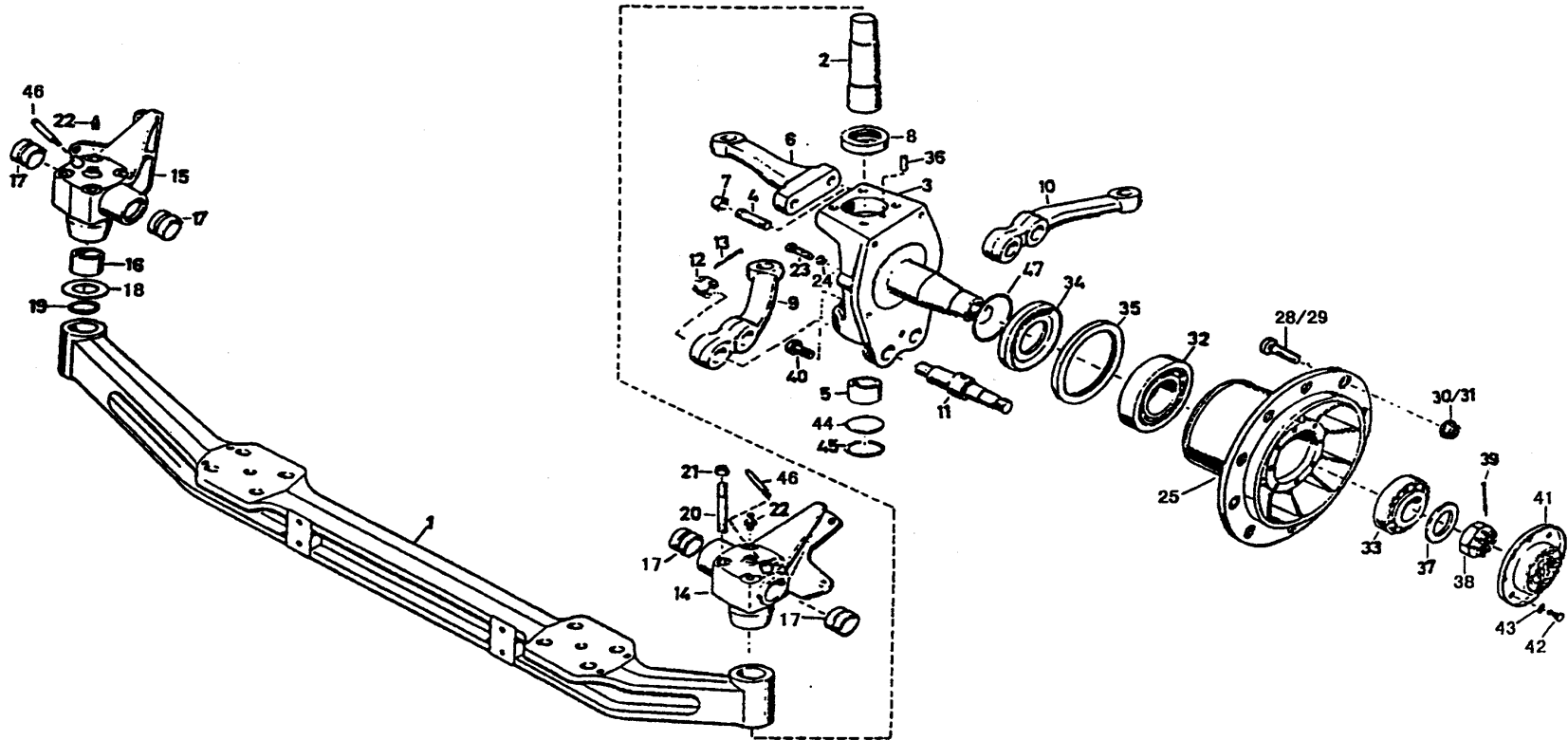

前轴总成

序号	零件号	数量	适用范围	中文名称	英文名称	备注
0	NH71141.00101	1	850 车架	HOWO7 吨前轴 (MF71141.00705)	HOWO front axle	
0	NH71141.00102	1	780 车架	前轴总成 (ABS, 自动间隙调节臂)	Front axle	选用
0	NH71141.00103	1	780 车架	前轴总成	Front axle	
0	NH71141.00107	1	850 车架	前轴总成 (S35 车, 850 车架, 不带 ABS)	Front axle	
0	NH71141.00108	1	850 车架	HOWO7 吨前轴 (ABS, 自动调整臂)	HOWO front axle	选用
0	1F7140.100102	1	牵引车, 780 车架	6.5 吨前轴 (不带 ABS,)	Steyr front axle	
0	AH1941..00101	1	牵引车, 780 车架	6.5 吨前轴	Steyr front axle	选用
1	1880 410103	1	STEYR 6.5T	STEYR 6.5 吨前轴总成	6.5T Front steering axle	
1	NZ9531410055	1	HOWO 7T	HOWO 7 吨 前轴总成	HOWO 7T front axle	
1-1	1880 410054	1	STEYR 6.5T	前轴	Front axle	
1-1	NZ9531410054	1	HOWO 7T	前轴	Front axle	
2	1880 410031	2		转向节销	Knuckle pin	
3	199112410057	1		转向节总成 (左)	Left knuckle assembly	
3a	199112410058	1		转向节总成 (右)	Right knuckle assembly	
4	1880 410060	4		双头螺柱	Studs	
5	WG9100410129	2		衬套 (43.8×57.5)	Bush	
6	199000410001	1	4×2, 6×4	转向节臂	Steering arm	
6	199014410001	1	6×2, 6×4	转向节臂 (加强前簧)	Steering arm for reinforced spring	
7	Q33018	4		自锁螺母	Locknut	
8	WG9700410049	2		推力滚柱轴承	thrust rolling bearing	

前轴总成

序号	零件号	数量	适用范围	中文名称	英文名称	备注
9	AZ9100410141N	1	STEYR 6.5T	转向横拉杆臂（左）	Left steering tie rod	
9	AZ9719410041N	1	HOWO 7T	HOWO 转向横拉杆臂（左）	Left steering tie rod	
10	AZ9100410140N	1	STEYR 6.5T	转向横拉杆臂（右）	Right steering tie rod	
10	AZ9719410040N	1	HOWO 7T	HOWO 转向横拉杆臂（右）	Right steering tie rod	
11	1880 410038	4		制动蹄支承销	Break shoe pin	
12	Q381B27	2		六角槽型扁螺母（细牙）	Castle Nut	
13	Q5005050	4		开口销	Cotter pin	
14	AZ9100410032	1		支架总成（左）	Bracket assembly(left)	
15	AZ9100410036	1		支架总成（右）	Bracket assembly(right)	
16	WG9100410035	2		衬套	Bushing	
17	AZ9100340017	4		复合衬套	Complex bushing	
18	1880 410094	按需		垫圈	Shim	S=2. 2mm
18	1880 410095	按需		垫圈	Shim	S=2. 3mm
18	1880 410096	按需		垫圈	Shim	S=2. 4mm
18	1880 410097	按需		垫圈	Shim	S=2. 5mm
18	1880 410104	按需		垫圈	Shim	S=2. 0mm
18	1880 410105	按需		垫圈	Shim	S=2. 1mm
18	1880 410106	按需		垫圈	Shim	S=2. 6mm
18	1880 410107	按需		垫圈	Shim	S=2. 7mm
18	1880 410108	按需		垫圈	Shim	S=2. 8mm
19	1880 410052	2		O型密封圈	“O” ring	

前轴总成

序号	零件号	数量	适用范围	中文名称	英文名称	备注
20	1880 410075	8		双头螺柱	Studs	
21	Q33014	8		自锁螺母	locknut	
22	Q701B70	2		弯颈油脂嘴	Grease fitting	
23	1880 410059	2		调整螺钉	Adjusting bolt	
24	Q351B14T15	2		六角薄螺母	Nut	
25	199112410009	2		前轮毂	Front hub	
25a	WG9112410019	2	用于 ABS	齿圈	Ring gear for ABS	
29	AZ9100410104	20		车轮螺栓	Wheel bolt	
30	WG9003889160	20		车轮螺母	Nut	
32	32314	2	GB/T297	圆锥滚子轴承	Tapered roller bearing	
33	32310	2	GB/T297	圆锥滚子轴承	Tapered roller bearing	
34	199000410114	2		隔环	Spacers	
35	AZ9100410061	2		轴用密封圈	Seal ring	
36	Q5211016	2		圆柱销	Pin	
37	AZ9100410062	2		垫片	Washer	
38	AZ9100411140	2		转向节锁紧螺母	Knuckle lock nut	
39	Q5006370	2		开口销	Cotter pin	
40	Q151C1220	4		六角头螺栓	Hexagon bolt	
41	WG9100410043	2		罩	Cap	
42	Q150B0816	16		六角头螺栓	Hexagon bolt	

前轴总成

序号	零件号	数量	适用范围	中文名称	英文名称	备注
43	Q40308	16		弹簧垫圈	Spring shim	
44	1880 410100	2		盖	Cap	
45	Q43056	2		孔用弹性挡圈	Elastic collar	

4×2, 6×2, 6×4转向拉杆

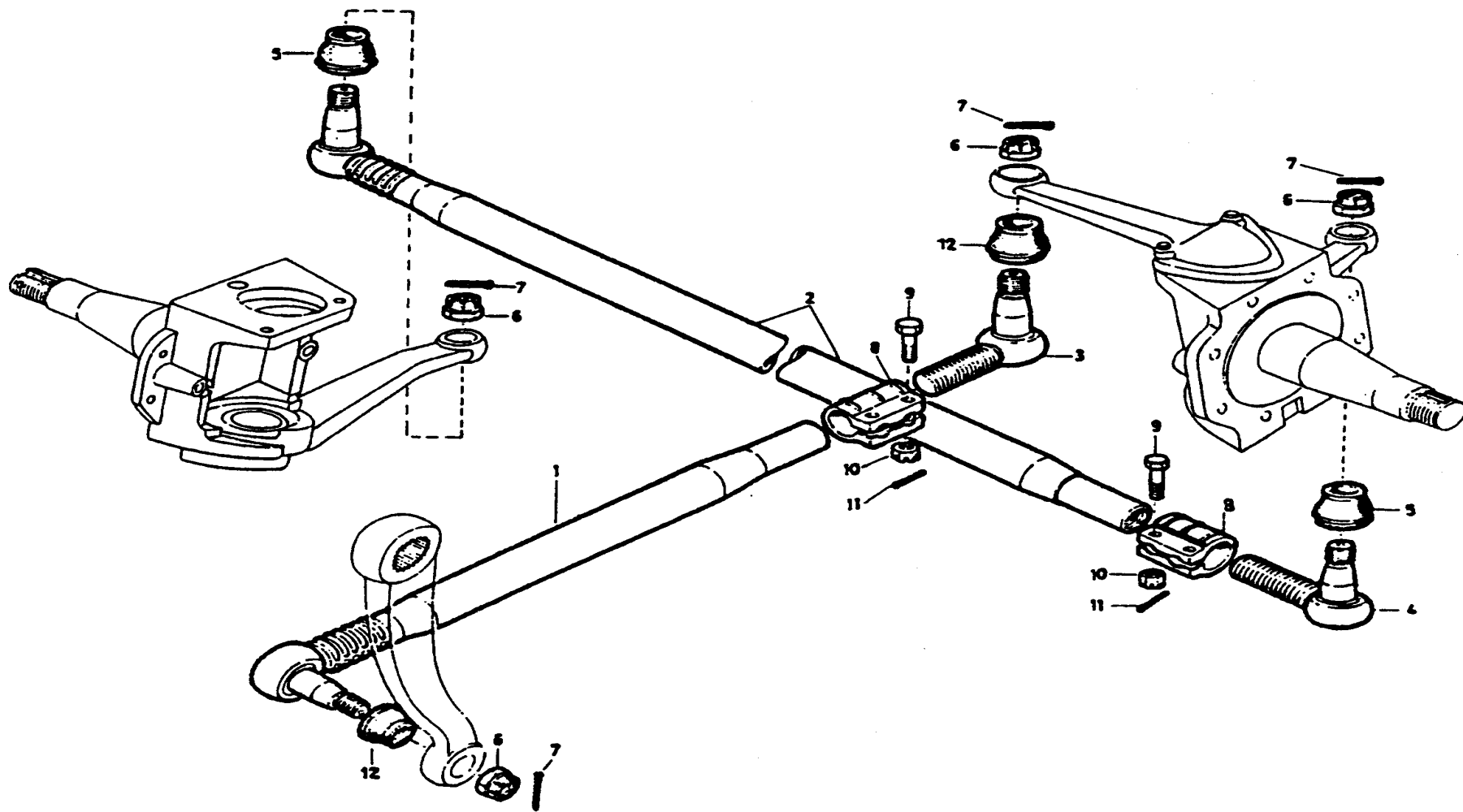

4x2,6x2,6x4 转向拉杆

序号	零件号	数量	适用范围	中文名称	英文名称	备注
1	WG9100430011	1		转向直拉杆	Drag link	
	NZ9525430001	1	08 款驾驶室(单前轴用)	转向直拉杆	Drag link	
2	AZ9100430050N	1	780 车架	转向横拉杆总成	Tie rod	
	AZ9700430050N	1	850 车架	转向横拉杆总成	Tie rod	
6	Q387B20T15	2		六角开槽薄螺母	nut	
7	Q5004036	2		开口销	Cotter pin	
8	199118470037	4		加紧卡箍	Clamp	
9	Q151C1255	4		六角头螺栓	Cap bolt	
10	Q341C12	4		六角头螺栓	Cap bolt	

单前桥总成质量改进与提升部分产品对照表

序号	零件号	数量	更改后零件号	中文名称	英文名称	备注
1	AZ9100430218	1	AZ9100430050	转向横拉杆总成	Tie rod	780 车架
2	AZ9112430003	1	AZ9700430050	转向横拉杆总成	Tie rod	850 车架
3	1880 410041	1	AZ9100410141	转向横拉杆臂(左)	Left steering tie rod	780 车架
4	AZ9160410121	1	AZ9719410041	HOWO 转向横拉杆臂(左)	Left steering tie rod	850 车架
5	1880 410040	1	AZ9100410140	转向横拉杆臂(右)	Right steering tie rod	780 车架
6	AZ9160410120	1	AZ9738410040	HOWO 转向横拉杆臂(右)	Right steering tie rod	850 车架

注意:1.此次更改主要是将转向横拉杆直径,拉杆两端的球头直径加大、增强,同时与拉杆配对的拉杆臂也相应更改;

2.此次更改的上场时间为:2008 年 1 月 1 日,但具体执行时间受到了库存处理等多方面的影响,所以具体情况需要具体对待。

8×4 转向前轴

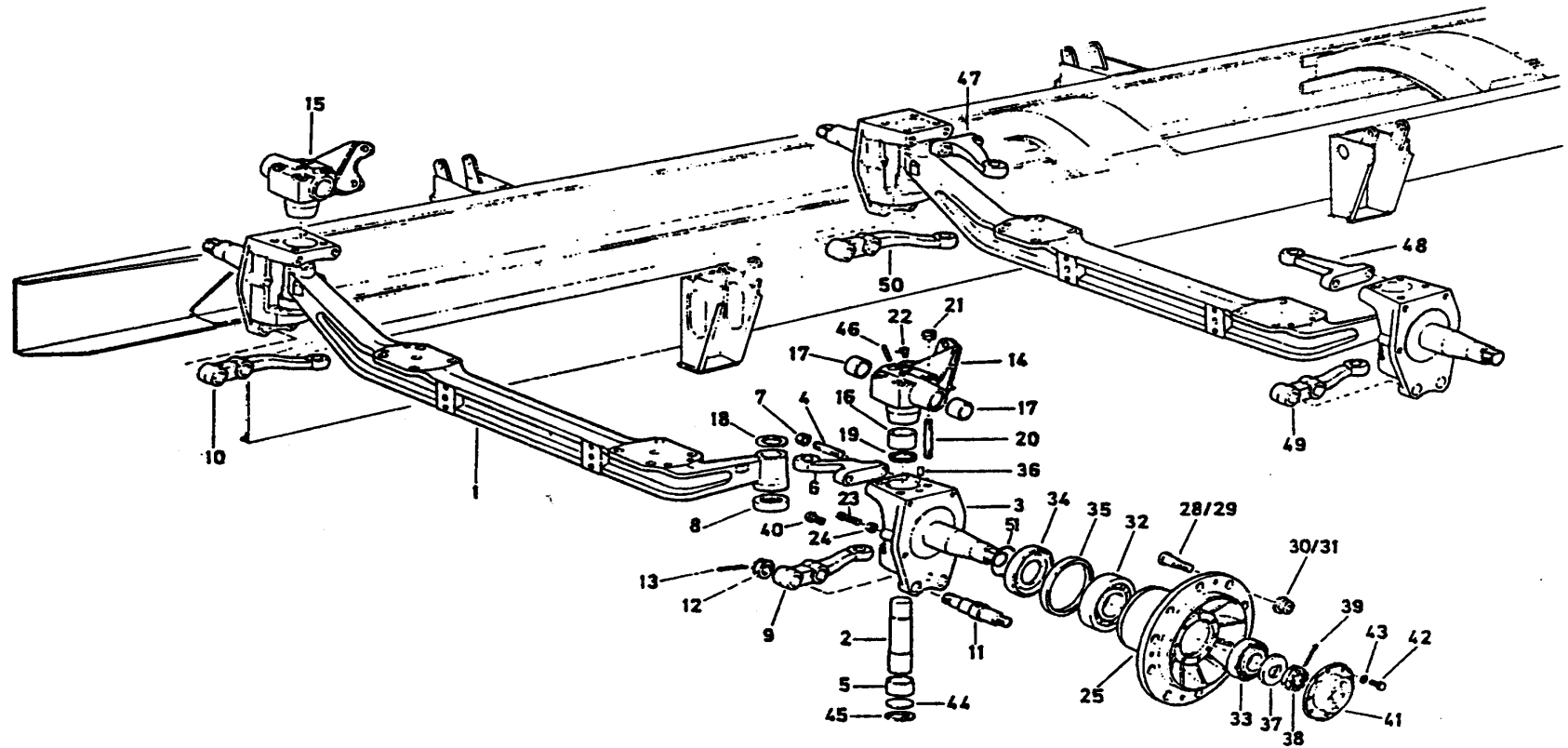

8×4 转向前轴

序号	零件号	数量	适用范围	中文名称	英文名称	备注
0	NH40HG001.S2123	1	短轴距 8×4	第一轴	HOWO first front axle	无 ABS, 自调臂, 参 AH40HG001.S2123
0	NH40HG001.S2134	1	中长轴距 8×4	第一轴	HOWO first front axle	无 ABS, 自调臂, MF71141.00707, NZ1
0	NH40HG001.S2145	1	长轴距 8×4	第一轴	HOWO first front axle	无 ABS, 自调臂, 参 AH40HG001.S2145
0	NH40HG001.S2223	1	短轴距 8×4	第二轴	HOWO second front axle	无 ABS, 自调臂, 参 AH40HG001.S2223
0	NH40HG001.S2234	1	中长轴距 8×4	第二轴	HOWO second front axle	无 ABS, 自调臂, 参 AH40HG001.S2234
0	NH40HG001.S2245	1	长轴距 8×4	第二轴	HOWO second front axle	无 ABS, 自调臂, 参 AH40HG001.S2245
0	NH40HG002.S2223	1	短轴距 8×4	第二轴	HOWO second front axle	无 ABS, 手调臂, MF71141.00781, ND2
0	NH40HG002.S2234	1	中长轴距 8×4	第二轴	HOWO second front axle	无 ABS, 手调臂, MF71141.00716B, NZ2
0	NH40HG002.S2245	1	长轴距 8×4	第二轴	HOWO second front axle	无 ABS, 手调臂, MF71141.00771, NC2
0	NH40HG101.S2223	1	短轴距 8×4	第二轴	HOWO second front axle with ABS	ABS, 自调臂, 参 AH40HG101.S2223
0	NH40HG101.S2234		中长轴距 8×4	第二轴	HOWO second front axle with ABS	ABS, 自调臂, MF71141.00728, NZ2

8×4 转向前轴

序号	零件号	数量	适用范围	中文名称	英文名称	备注
0	NH40HG101. S2245	1	长轴距 8×4	第二轴	HOWO second front axle with ABS	ABS, 自调臂, 参 AH40HG102. S2245
0	NH40HG102. S2223	1	短轴距 8×4	第二轴	HOWO second front axle with ABS	ABS, 手调臂, 参 AH40HG102. S2223
0	NH40HG102. S2234	1	中长轴距 8×4	第二轴	HOWO second front axle with ABS	ABS, 手调臂, MF71141. 00738, NZ2
0	NH40HG102. S2245	1	长轴距 8×4	第二轴	HOWO second front axle with ABS	ABS, 手调臂, 参 AH40HG102. S2245
0	NH71141. 00706	1	板簧距 900, 无 ABS	双转向前轴		参 MF71141. 00706
0	NH71141. 00707	1	板簧距 900, ABS	8X4 前轴总成		参 MF71141. 00706
1	NZ9531410055	2	HOWO 7T	HOWO 7 吨 前轴总成	HOWO 7T front axle	
1-1	NZ9531410054	2	HOWO 7T	前轴	Front axle	
2	1880 410031	4		转向节销	Knuckle pin	
3	199112410057	2		转向节总成左	Left knuckle assembly	
3a	199112410058	2		转向节总成右	Right knuckle assembly	
4	1880 410060	6		双头螺柱	Studs	
5	WG9100410129	4		衬套 (43.8×57.5)	Bush	
6	AZ9719410001	1	STEYR 加强前轴	转向节臂	Steering arm	
7	Q33018	4		自锁螺母	Locknut	
8	WG9700410049	4		推力滚柱轴承	thrust rolling bearing	
9	AZ9738410041N	1		转向横拉杆臂 (左)	Left steering tie rod	

8×4 转向前轴

序号	零件号	数量	适用范围	中文名称	英文名称	备注
9	AZ9731410041	1	HOWO 前轴	转向横拉杆臂 (左)	Left steering tie rod	
9	AZ9738410025	1	HW 前轴	转向横拉杆臂 (左)	Left steering tie rod	
10	AZ9738410040N	1		转向横拉杆臂 (右)	Right steering tie rod	
10	AZ9731410040	1	HOWO 前轴	转向横拉杆臂 (右)	Right steering tie rod	
10	AZ9738410026	1	HW 前轴	转向横拉杆臂 (右)	Right steering tie rod	
11	1880 410038	8		制动蹄支承销	Brake shoe pin	
12	Q381B27	8		六角槽形扁螺母 (细牙)	Castle nut	
13	Q5005050	8		开口销	Cotter pin	
14	AZ9100410032	2		支架总成 (左)	Bracket assembly (left)	
15	AZ9100410036	2		支架总成 (右)	Bracket assembly (right)	
16	WG9100410035	4		衬套	Bushing	
17	AZ9100340017	8		复合衬套	Complex bushing	
18	1880 410094	按需		垫圈	Shim	S=2.2mm
18	1880 410095	按需		垫圈	Shim	S=2.3mm
18	1880 410096	按需		垫圈	Shim	S=2.4mm
18	1880 410097	按需		垫圈	Shim	S=2.5mm
18	1880 410104	按需		垫圈	Shim	S=2.0mm
18	1880 410105	按需		垫圈	Shim	S=2.1mm
18	1880 410106	按需		垫圈	Shim	S=2.6mm
18	1880 410107	按需		垫圈	Shim	S=2.7mm
18	1880 410108	按需		垫圈	Shim	S=2.8mm

8×4 转向前轴

序号	零件号	数量	适用范围	中文名称	英文名称	备注
19	1880 410052	4		O型密封圈	"O" ring	
20	1880 410075	16		双头螺柱	Double screw	
21	Q33014	16		自锁螺母	Lock nut	
22	Q701B70	4		弯颈油脂嘴	Grease fitting	
23	1880 410059	4		调整螺钉	Adjusting screw	
24	Q351B14T15	4		六角薄螺母	Jam nut	
25	199112410009	4		前轮毂	Front hub assemble	
25a	WG9112410019	2		ABS 齿圈	Ring gear for ABS	选用
28	AZ9100410104	40		车轮螺栓	Wheel bolt	
30	WG9003889160	40		车轮螺母	Nut	
32	32314	4	GB/T297	圆锥滚子轴承	Tapered roller bearing	
33	32310	4	GB/T297	圆锥滚子轴承	Bearing	
34	199000410114	4		隔环	Spacers	
35	190003074387	4		轴用密封圈	Seal ring	
36	Q5211016	4		圆柱销	Pin	
37	AZ9100410062	4		垫片	Washer	
38	AZ9100411140	4		转向节锁紧螺母	Locknut	
39	Q5006370	4		开口销	Cotter pin	
40	Q151C1220	4		六角头螺栓	Hexagon bolt	
41	WG9100410043	4		罩	Cap	
42	Q150B0816	32		六角头螺栓	Hexagon bolt	

8×4 转向前轴

序号	零件号	数量	适用范围	中文名称	英文名称	备注
43	Q40308	32		弹簧垫圈	Spring shim	
44	1880 410100	4		盖	Cap	
45	Q40308	4		孔用弹性挡圈	Elastic collar	
47	AZ9719410001	1		转向节臂	Steering arm	
48	199014410001	1		转向节臂	Steering arm	
49	1880 410041	1		转向横拉杆臂（左）	Tie rod arm	
49	AZ9160410121	1		转向横拉杆臂（左）	Tie rod arm	
49	AZ9738410046	1	HW 前轴	转向横拉杆臂（左）	Tie rod arm	
50	1880 410040	1		转向横拉杆臂（右）	Tie rod arm	
50	AZ9160410120	1		转向横拉杆臂（右）	Tie rod arm	
50	AZ9738410047	1	HW 前轴	转向横拉杆臂（右）	Tie rod arm	
51	1295 420033	4		O形密封圈	“O” ring	

8x4 转向拉杆

序号	零件号	数量	适用范围	中文名称		备注
1	11031430066	1		转向横拉杆总成	Tie rod	
2	199018430002	1		转向直拉杆 40	Drag link	
3	199018430003	1		转向中间拉杆 40	Drag link	
4	199018430004	1		转向中间拉杆 40	Drag link	
5	199018430005	1		转向直拉杆	Tie rod	
6	AZ9731430002	1		转向横拉杆带卡箍总成	Tie rod	
7	199118470015	1		支板总成	Plate assambly	
8	Q151B1445	6		六角头螺栓	Cap bolt	
9	Q33014	6		全金属六角法兰面自锁螺母	Check nut	
10	WG9018470011	1		柄杆总成	Drop arm	
11	WG90 410228	4		滚针轴承	Bearing	
12	1880 340023	4		O 形密封圈	"O"seal	
13	199018470014	4		轴承垫圈	Washer	
14	199018470015	2		垫圈	Washer	
15	WG9018470016	1		柄杆总成	Drop arm	
16	190003872383	2		六角槽形扁螺母	nut	

8x4 转向拉杆

序号	零件号	数量	适用范围	中文名称		备注
17	Q5006350	2		开口销	Cotter pin	
18	190003963612	2		米制锥螺纹滑脂嘴	Grease fitting	
19	199018510018	1		托架总成	Plate assambly	
20	Q151B1445	2		六角头螺栓	Cap bolt	
21	Q33014	2		全金属六角法兰面自锁螺母	Check nut	
22	WG9014470008	1		动力缸	Powered	
23	AZ9118470025	1		球形接头总成	Tie rod end	
24	AZ9118470024	1		球形接头总成	Tie rod end	
25	190003963112	1		米制锥螺纹滑脂嘴	Grease fitting	
32	Q387B20T15	2		六角开槽薄螺母	Nut	
33	Q5004036	2		开口销	Cotter pin	
34	199118470037	1		夹紧环箍	Clamp	
35	Q151C1255	1		六角头螺栓	Cap bolt	

双前桥总成质量改进与提升部分产品对照表

序号	零件号	数量	更改后零件号	中文名称	英文名称	备注
1		1	AZ9738410046	转向横拉杆臂（左）		HOWO 长轴距 8*4 第一轴
2		1	AZ9738410047	转向横位杆臂（右）		
3	11031430066	1	AZ9731430050	转向横拉杆总成（ $\phi 50$ ）		
4	AZ9160410120	1	AZ9738410040	转向横拉杆臂（右）		HOWO 长轴距 8*4 第二轴
5	AZ9731410041	1	AZ9738410041	转向横拉杆臂（左）		
6		1	AZ9738430018	转向横拉杆带卡箍总成（ $\phi 50$ ）		
7		1	AZ9738410025	转向横拉杆臂（左）		HOWO 短轴距 8*4 第二轴
8		1	AZ9738410026	转向横位杆臂（右）		
9		1	AZ9725430018	转向横拉杆带卡箍总成（ $\phi 50$ ）		
10	AZ9160410120	1	AZ9738410040	转向横拉杆臂（右）		NH71141. 00706/707 第一轴
11	AZ9731410041	1	AZ9738410041	转向横拉杆臂（左）		
12	11031430066	1	AZ9731430050	转向横拉杆带卡箍总成（ $\phi 50$ ）		
13	AZ9160410121	1	AZ9719410041	转向横拉杆臂（左）		NH71141. 00706/707 第二轴
14	199018410004	1	AZ9719410040	转向横位杆臂（右）		
15	AZ9731430002	1	AZ9731430018	转向横拉杆总成（ $\phi 50$ ）		

注意:1.此次更改主要是将转向横拉杆直径,拉杆两端的球头直径加大、增强,同时与拉杆配对的拉杆臂也相应更改;

2.此次根据产品更改还将转向 I、II 轴的转向梯角进行了更改, 需要特别关注;

3.此次更改的上场时间为:2008 年 3 月 1 日,但具体执行时间受到了库存处理等多方面的影响,所以具体情况需要具体对待;

4.上面表格中“零件号”栏目中空缺部分为全新件。

刚性前桥制动器

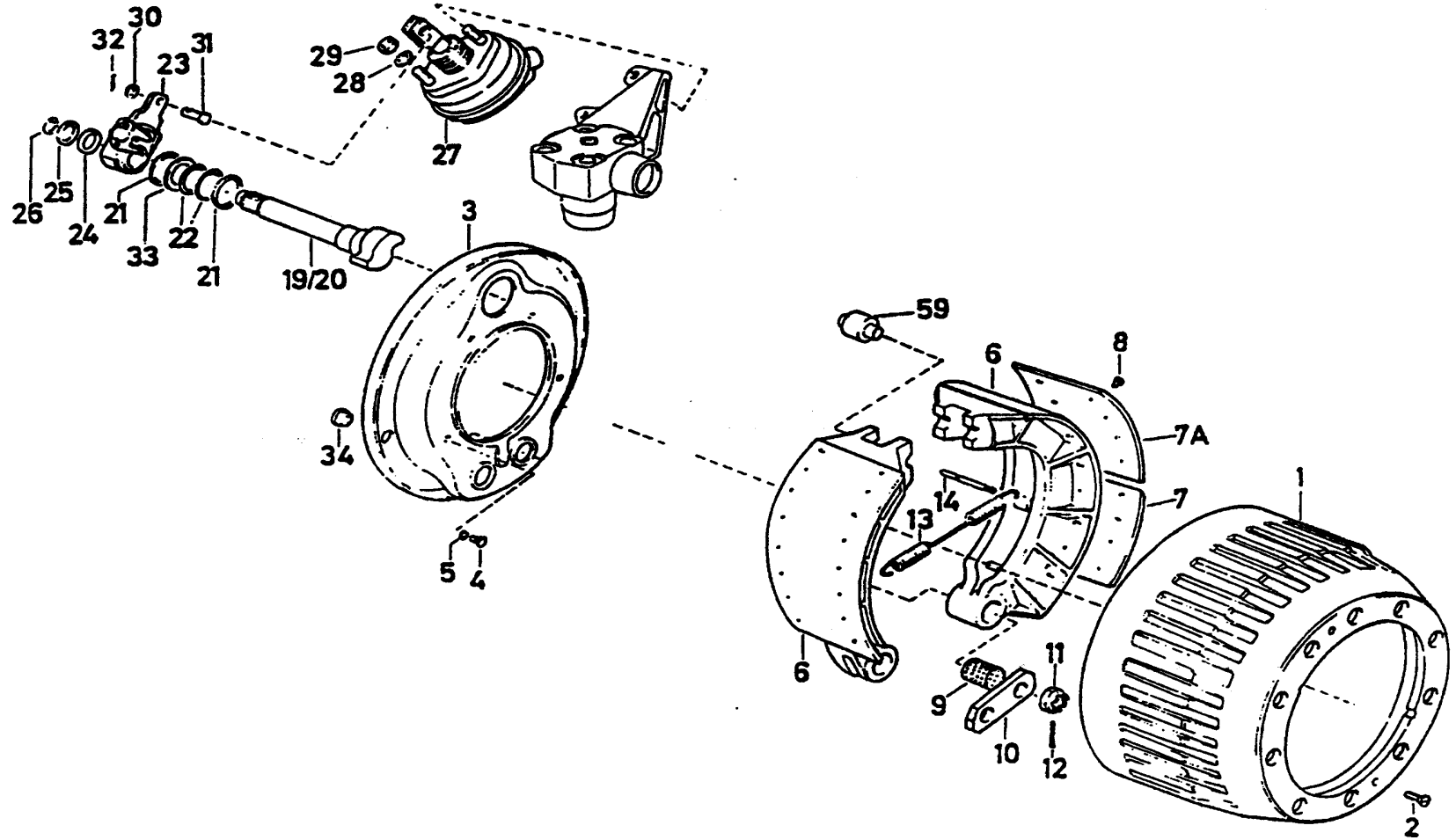

刚性前桥制动器

序号	零件号	数量	适用范围	中文名称	英文名称	备注
1	AZ9112440001	2		制动鼓	Brake drum	
2	Q2541025	4		十字槽沉头螺钉	Bolt	
3	1880 440007	2		制动器防尘罩	Dust shield	
3	199112440006	2	用于 ABS	制动器防尘罩带 ABS	Dust shield	选用
4	Q150B0816	8		六角头螺栓	Hexagon bolt	
5	Q40308	8		弹簧垫圈	Shim	
6	199112440073	4		制动蹄总成(无石棉)	Brake shoe C	选用
6	AZ9100440030	4		制动蹄总成	Brake shoe C	
6-1	AZ9100440018	4		制动蹄	Brake shoe	
7	WG9100440029	4	用于 199000440031	T/制动摩擦片	"T" brake lining	
7	WG9100440027	4	用于 199000440031	T/制动摩擦片	"T" brake lining	
7	199112440065	4	用于 199112440073	制动摩擦片(无石棉)	Brake lining	选用
7	199112440066	4	用于 199112440073	制动摩擦片(无石棉)	Brake lining	选用
8	189000340068	56		铆钉	Rivet	
9	WG880 440006	4		衬套	Bushing	
10	1880 440008	2		限位板	Washer	
11	Q381B24	4		六角槽形扁螺母(细牙)	Castle nut	
12	Q5005045	4		开口销	Cotter pin	
13	AZ9100440061	2		回位弹簧	Return spring	
14	1218G85	4		回位弹簧销	Return spring pin	
15	199112440018	4		制动缓冲衬片	Bushing	

刚性前桥制动器

序号	零件号	数量	适用范围	中文名称	英文名称	备注
19	199100440001	1		制动凸轮轴(左)	Camshaft(left)	
20	199100440002	1		制动凸轮轴(右)	Camshaft(right)	
21	1880 440010	4		附加垫片	Washer	
21	AZ9100440011	4		附加垫片	Washer	
21	AZ9100440012	4		附加垫片	Washer	
22	1880 340023	4		O形密封圈	"O" seal ring	
23	AZ9100440005	2		间隙调整臂总成	Slack adjuster	
23	WG9100440023	2		制动间隙自动调整臂	Automatic rod adjuster	选用
23a	AZ9100349994	1	用于 WG9100440023	自动调整臂支架	Bracket	选用
23b	AZ9100349995	1	用于 WG9100440023	自动调整臂支架	Bracket	选用
23c	Q150B0818	2	用于 WG9100440023	六角头螺栓	Screw	选用
23c	Q33408	2	用于 WG9100440023	自锁螺母	Nut	选用
24	1880 340022	2		垫圈	Shim	
25	1 80 320028	按需		调整垫圈	Shim	
25	1 80 320029	按需		调整垫圈	Shim	
25	1 80 320030	按需		调整垫圈	Shim	
25	1 80 320046	按需		调整垫圈	Shim	
26	190003933116	2		轴用弹簧挡圈	Washer	
27	WG9000360100	1		24" 膜片式制动气室(左)	Break chamber(left)	
27a	WG9000360101	1		24" 膜片式制动气室(右)	Break chamber(right)	
28	Q41216	4		外锯齿锁紧垫圈	Shim	

刚性前桥制动器

序号	零件号	数量	适用范围	中文名称	英文名称	备注
29	Q340B16	4		1型六角螺母	Hexagon nut	
30	Q40114	2		平垫圈	Flat shim	
31	Q5101440	2		销轴	Pin	
32	Q5004022	2		开口销	Cotter	
33	1880 440015	2		隔套	Spacers	
34	1880 340037	4		密封圈	Seal ring	
59	WG9100440021	4		滚轮	Roller	

十一、斯太尔后驱动桥

后驱动桥总成

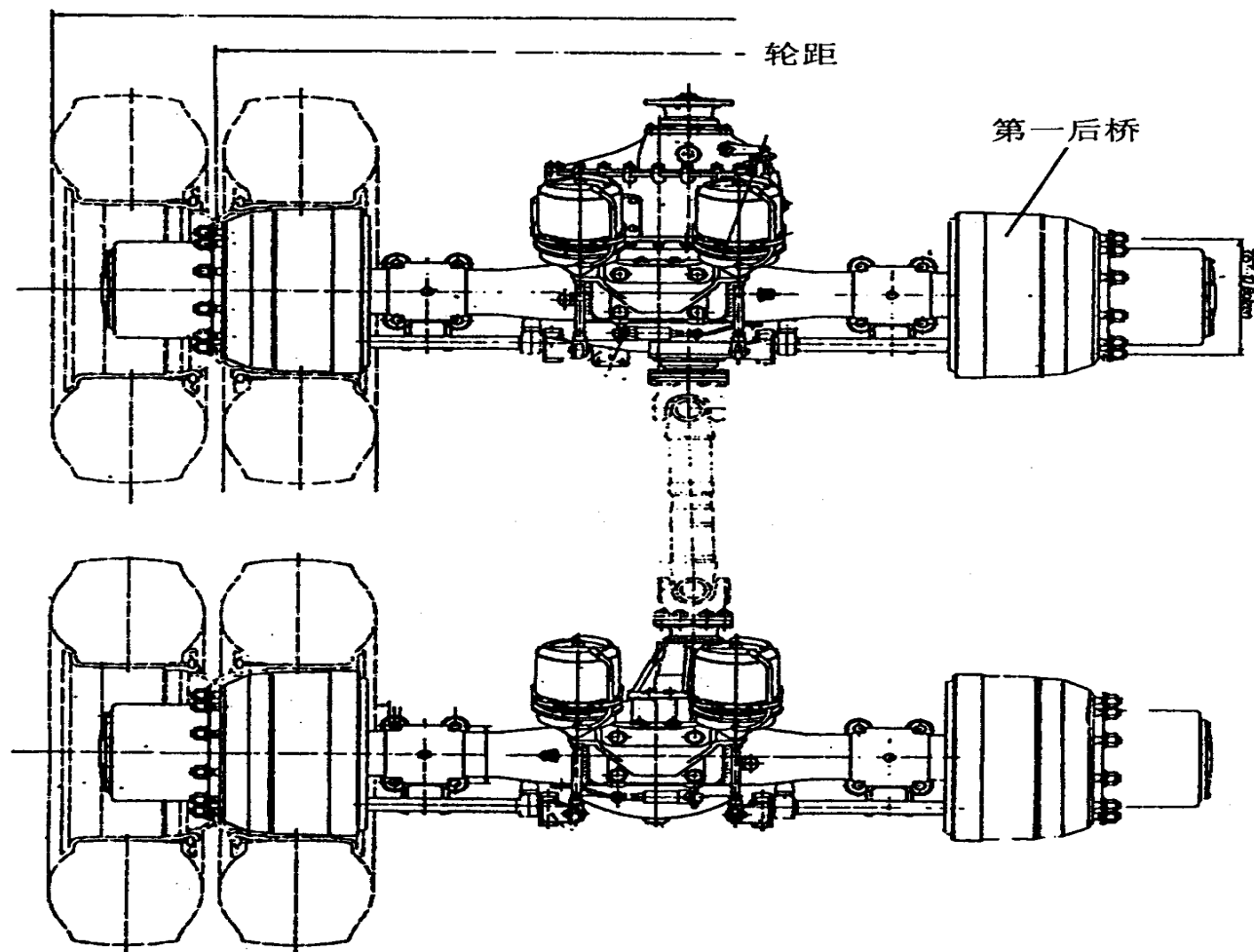

后驱动桥总成

序号	零件号	数量	适用范围	中文名称	英文名称	备注
1	AH71131400108	1		STEYR 双联桥 (i=5.73, 带差速锁, ϕ 165 平盘, 自限位平衡悬架)	Double rear axle	
2	AH71131400127	1		STEYR 双联桥(i=4.8, 4S/4M ABS, 自限位平衡悬架)	Double rear axle	
3	AH71131400128	1		STEYR 双联桥 (i=5.73, ϕ 165 平盘, 4S/4M ABS, 自限位平衡悬架)	Double rear axle	
4	AH71131400222	1		STEYR 双联桥 (i=4.42, 轮距 1850, ϕ 165 平盘)	Double rear axle	
5	AH71131400501	1		STEYR 双联桥 (i=4.8, ϕ 165 平盘, 轮距 1850)	Double rear axle	
6	AH71131400504	1		STEYR 双联桥 (i=5.73, ϕ 165 平盘, 轮距 1850)	Double rear axle	
7	AH71131400506	1		STEYR 双联桥 (i=5.73, XS180, 轮距 1850, 主片两片)	Double rear axle	
8	AH71131400507	1		STEYR 双联桥 (i=5.73, XS ϕ 180, 轮距 1850, 主片四片)	Double rear axle	
9	AH71131400514	1		STEYR 双联桥 (i=5.73, ϕ 165, 轮距 1850, 平衡悬架, 主片四片)	Double rear axle	
10	AH71131400881	1		STEYR 双联桥 (i=6.72, ϕ 165, 轮距 1850, 主片四片, 超强桥壳)	Double rear axle	
11	AH71131402150	1		ST16 双联桥 (i=4.42, 轮距 1850, XS ϕ 180, 主片两片)	Double rear axle	
12	AH71131402151	1		ST16 双联桥 (i=4.42, ϕ 165 平盘, 轮距 1850, 主片两片)	Double rear axle	
13	AH71131402160	1		ST16 双联桥 (i=4.42, XS ϕ 180, 轮距 1850, 主片四片)	Double rear axle	

后驱动桥总成

序号	零件号	数量	适用范围	中文名称	英文名称	备注
14	AH71131402161	1		ST16 双联桥 (i=4.42, Φ 165 平盘, 轮距 1850, 主片四片)	Double rear axle	
15	AH71131400204	1		STEYR 双联桥 (i=4.8, 轮距 1850, XS ϕ 180, 主片两片)	Double rear axle	
16	AH71131400223	1		STEYR 双联桥 (i=4.42, 轮距 1850, XS Φ 180, 主片两片)	Double rear axle	
17	AH71131400511	1		STEYR 双联桥 (i=4.8, ϕ 165, 轮距 1850, 平衡悬架, 主片四片)	Double rear axle	
18	AH71131400854	1		STEYR 双联桥 (i=5.73, Φ 165, 超强桥壳, 轮距 1850, 主片两片)	Double rear axle	
19	AH71131400882	1		STEYR 双联桥 (i=6.72, XS ϕ 180, 轮距 1850, 主片四片, 超强桥壳)	Double rear axle	
20	AH71131402007	1		STEYR 双联桥 (i=5.73, ϕ 165 平盘, 轮距 1850, 主片四片, 无 ABS 加强桥壳)	Double rear axle	
21	AH71131402050	1		ST16 双联桥 (i=5.73, XS ϕ 180, 轮距 1850, 主片两片)	Double rear axle	
22	AH71131402051	1		ST16 双联桥 (i=5.73, ϕ 165 平盘, 轮距 1850, 主片两片)	Double rear axle	
23	AH71131402060	1		ST16 双联桥 (i=5.73, XS ϕ 180, 轮距 1850, 主片四片)	Double rear axle	
24	AH71131402061	1		ST16 双联桥 (i=5.73, ϕ 165 平盘, 轮距 1850, 主片四片, 无 ABS)	Double rear axle	

后驱动桥总成

序号	零件号	数量	适用范围	中文名称	英文名称	备注
25	AH71131402070	1		ST16 双联桥 (i=6.72, XS φ 180, 轮距 1850, 主片两片)	Double rear axle	
26	AH71131402080	1		ST16 双联桥 (i=6.72, XS φ 180, 轮距 1850, 主片四片)	Double rear axle	
27	AH71131402170	1		ST16 双联桥 (i=4.8, XS φ 180, 轮距 1850, 主片两片)	Double rear axle	
28	AH71131402171	1		ST16 双联桥 (i=4.8, 轮距 1850, φ 165 平盘, 主片两片)	Double rear axle	
29	AH71131402180	1		ST16 双联桥 (i=4.8, XS φ 180, 轮距 1850, 主片四片)	Double rear axle	
30	AH71131402181	1		ST16 双联桥 (i=4.8, φ 165 平盘, 轮距 1850, 主片四片, 无 ABS)	Double rear axle	
31	AH71131402251	1	NS-07 悬架	ST16 双联桥 (i=5.73, 轮距 1850, XS φ 180, 新式平衡悬架)	Double rear axle	
32	NH71131400851	1		STEYR 双联桥 (i=5.73, φ 165, 轮距 1850, 主片四片, 超强桥壳)	Double rear axle	同 AH71131400855
33	NH71131400852	1		STEYR 双联桥 (i=4.8, φ 165, 轮距 1850, 主片四片, 超强桥壳)	Double rear axle	同 AH71131400861
34	AH71131400900	1	NS-07 悬架	铸造双桥 (QT) (i=5.73, XS φ 180, 新式平衡悬架, 轮距 1800)	Double rear axle	
35	AH71131400905	1	NS-07 悬架	ST16 双联桥 (i=4.8, 轮距 1850, XS φ 180, 新式平衡悬架)	Double rear axle	

后驱动桥总成

序号	零件号	数量	适用范围	中文名称	英文名称	备注
36	AH71131400955	1	NS-07 悬架	铸造双桥 (HC16, $i=5.73$, $XS \phi 180$, 新式平悬架)	Double rear axle	
37	AH71131400956	1	NS-07 悬架	铸造双桥 (QT, $i=5.73$, $XS \phi 180$, 新式悬架 1850, 手调臂, ABS)	Double rear axle	
38	AH71131400957	1	NS-07 悬架	铸造双桥 (QT, $i=5.73$, $XS \phi 180$, 新式悬架 1850, 手调臂, ABS)	Double rear axle	
39	AH71131400961	1	NS-07 悬架	铸造双桥 (HC16, $i=6.72$, $XS \phi 180$, 新式悬架, 轮距 1850)	Double rear axle	
40	AH71131400962	1	NS-07 悬架	铸造双桥 (QT, $i=6.72$, $XS \phi 180$, 新式平衡悬架, 1850, 带 ABS)	Double rear axle	
41	AH71131400963	1	NS-07 悬架	铸造双桥 (QT, $i=6.72$, $XS \phi 180$, 新式平衡悬架, 带 ABS)	Double rear axle	
42	AH71131403050	1	NS-07 悬架	整体式双桥 ($i=5.73$, $XS \phi 180$, 新式平衡悬架, 轮距 1850)	Double rear axle	
43	AH71131400971	1	NS-07 悬架	三段式铸造双桥 (QT, $i=4.8$, 1850, $XS \phi 180$, 新式平衡悬架)	Double rear axle	
44	AH71131400228	1		ST16 双联桥 ($i=4.42$, $XS \phi 180$, 轮距 1850, 主片两片, ABS, 自调臂)	Double rear axle	
45	AH71131402154	1		ST16 双联桥 ($i=4.42$, 165 平盘, 轮距 1850, 主片两片, ABS, 自调臂)	Double rear axle	
46	AH71131402163	1		ST16 双联桥 ($i=4.42$, $XS \phi 180$, 轮距 1850, 主片四片, ABS, 自调臂)	Double rear axle	
47	AH71131402261	1	NS-07 悬架	ST16 双桥 ($i=4.8$, $XS \phi 180$, 轮距 1850, 新式平衡悬架)	Double rear axle	

后驱动桥总成

序号	零件号	数量	适用范围	中文名称	英文名称	备注
48	AH71131402271	1	NS-07 悬架	ST16 双桥 (i=4.42, XS φ 180, 轮距 1850, 新式平衡悬架)	Double rear axle	
49	AH71131402273	1	NS-07 悬架	ST16 双桥 (i=4.42, XS φ 180, 轮距 1850, 自调臂, 新式悬架, ABS)	Double rear axle	
50	AH71131402281	1	NS-07 悬架	ST16 双桥 (i=6.72, XS φ 180, 轮距 1850, 新式平衡悬架)	Double rear axle	
51	AH71131400816	1		STEYR 双联桥 (i=4.8, φ 165, 铸刚桥壳, 轮距 1800, 主片两片)	Double rear axle	
52	AH71131400853	1		STEYR 双联桥 (i=5.73, XS φ 180, 铸钢桥壳, 轮距 1850, 主片四片)	Double rear axle	
53	AH71131400863	1		STEYR 双联桥 (铸钢桥壳, i=4.8, 轮距 1850, XS φ 180, 主片四片)	Double rear axle	
54	AH71131404055	1	NS-07 悬架	铸钢桥双桥 (i=5.73, XS φ 180, 新式平衡悬架, 轮距 1850)	Double rear axle	
55	AH71131402173	1		ST16 桥 (i=4.8, Xs φ 180, 2 片, 轮距 1850, ABS, 自调臂)	Double rear axle	
56	AH71131500622	1		STEYR 单后桥 (i=4.42, 轮距 1850, 板簧距 1010, φ 165 平盘)	Single rear axle	
57	AH71131500623	1		STEYR 单后桥 (i=4.42, XS φ 180, 轮距 1850)	Single rear axle	
58	AH71131500625	1		STEYR 单后桥 (i=4.8, XS φ 180, 轮距 1850)	Single rear axle	
59	AH71131500626	1		STEYR 单后桥 (冲压桥壳 150x130, i=4.8, φ 165 盘)	Single rear axle	
60	AH71131500631	1		STEYR 单后桥 (i=5.73, XS φ 180, 轮距 1850)	Single rear axle	

后驱动桥总成

序号	零件号	数量	适用范围	中文名称	英文名称	备注
61	AH71131500636	1		ST16 单后桥 (i=4.42, 轮距 1850, ϕ 165 平盘, ABS 及自动调整臂)	Single rear axle	
62	AH71131500638	1		ST16 单后桥 (i=4.42, 轮距 1850, XS ϕ 180, ABS 及自调臂)	Single rear axle	
63	AH71131501055	1		STEYR 单后桥 (i=4.8, XS ϕ 180, 轮距 1850, 带 ABS 和调整臂)	Single rear axle	
64	AH71131502051	1		ST16 单后桥 (i=5.73, ϕ 165 平盘, 轮距 1850)	Single rear axle	
65	AH71131502150	1		ST16 单后桥 (i=4.42, XS ϕ 180, 轮距 1850)	Single rear axle	
66	AH71131502151	1		ST16 单后桥 (i=4.42, ϕ 165 平盘, 轮距 1850)	Single rear axle	
67	AH71131502154	1		ST16 单后桥 (i=4.42, ϕ 165 平盘, 轮距 1850, 带 ABS)	Single rear axle	
68	AH71131502156	1		ST16 单后桥 (i=4.42, XS ϕ 180, 轮距 1850, ABS)	Single rear axle	
69	AH71131502170	1		ST16 单后桥 (i=4.8, XS ϕ 180, 轮距 1850)	Single rear axle	
70	AH71131502171	1		ST16 单后桥 (i=4.8, ϕ 165 平盘, 轮距 1850)	Single rear axle	
71	AH71131502174	1		ST16 单后桥 (i=4.8, ϕ 165 平盘, 轮距 1850, 带 ABS)	Single rear axle	
72	NH71131.00101	1		STEYR 单桥 (4.8, ϕ 165, 轮距 1800)	Single rear axle	
73	NH71131.00102	1		STEYR 双联桥 (i=4.8, 4S/4MABS, 自限位平衡悬架)	Double rear axle	
74	NH71131.00103	1		STEYR 单桥 (4.8, ϕ 165, 轮距 1800, 不带 ABS)	Single rear axle	
75	NH71131.00104	1		STEYR 单桥 (4.8, ϕ 180 端面齿, 轮距 1800, 不带 ABS)	Single rear axle	

后驱动桥总成

序号	零件号	数量	适用范围	中文名称	英文名称	备注
76	NH71131.00105	1		STEYR 单桥 (4.8, ϕ 180 端面齿, 轮距 1800, 带 ABS)	Single rear axle	
77	NH71131.00106	1		STEYR 双联桥 (i=4.8, ϕ 165 平盘, 自限位平衡悬架)	Double rear axle	
78	NH71131.00107	1		STEYR 双联桥 (i=4.8, ϕ 180 端面齿, 自限位平衡悬架)	Double rear axle	
79	NH71131.00108	1		STEYR 双联桥 (i=4.42, 180 端齿, 轮距 1800, 无 ABS)	Double rear axle	
80	NH71131.00109	1		STEYR 双联桥 (i=4.42, 4S/4MABS, 自限位平衡悬架)	Double rear axle	
81	NH71131400851	1		STEYR 双桥 (5.73, ϕ 165, 轮距 1850, 主片四片, 超强桥壳)	Double rear axle	
82	NH71131400852	1		STEYR 双桥 (4.8, ϕ 165, 轮距 1850, 主片四片, 超强桥壳)	Double rear axle	
83	NZ9518000015	1		STEYR 单桥总成 (AH71131500172, 速比 4.8)	Single rear axle	
84	NZ9518000016	1		STEYR 单桥总成 (JF1931..00102, 速比 4.8)	Single rear axle	
85	NZ9518000035	1		STEYR 单后桥总成 (JF 1943300114, 速比 4.8,)	Single rear axle	
86	NZ9518000036	1		STEYR 单后桥总成 (JF1931..00102, 速比 4.8)	Single rear axle	
87	NZ9525000042	1		STEYR 双联桥 (4.42, 180 端齿, 轮距 1800, 无 ABS)	Double rear axle	
88	NZ9525000043	1		STEYR 双桥 (4.42, 180 端齿, 2 片, 1800 轮距, 带 ABS, 自调臂)	Double rear axle	

后驱动桥总成

序号	零件号	数量	适用范围	中文名称	英文名称	备注
89	NZ9525000045	1		STEYR 双联桥总成 (φ 165 平盘, 速比 4.8, AH71131400107)	Double rear axle	
90	NZ9525000046	1		STEYR 双联桥总成 (φ 180 盘齿, 速比 4.8, AH71131400116)	Double rear axle	
91	NZ9525000055	1		STEYR 双联桥总成 (速比 4.8)	Double rear axle	
92	NZ9531000051	1		STEYR 双桥总成 (铸钢桥壳, 5.73)	Double rear axle	

后桥壳

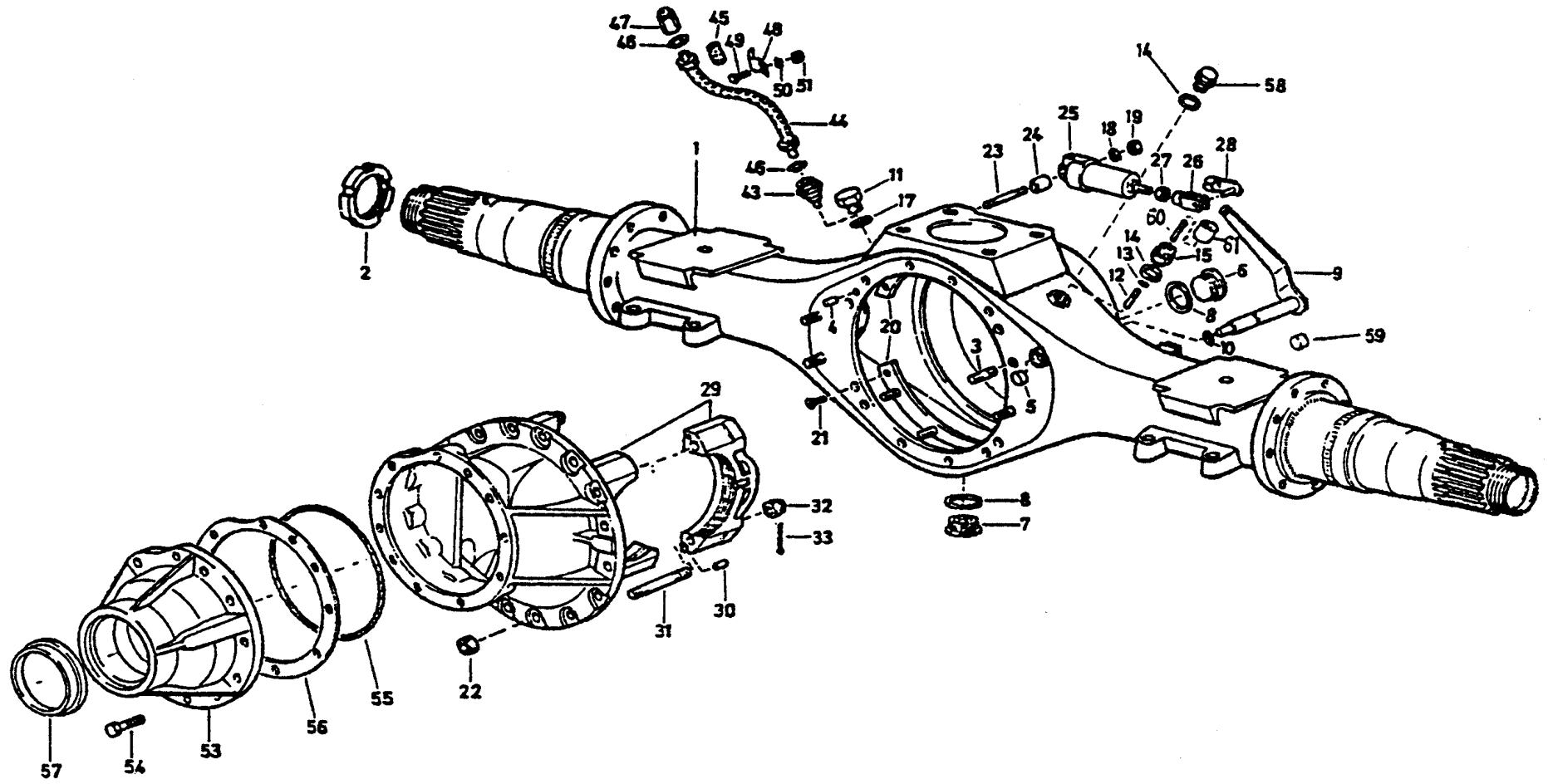

后桥壳

序号	零件号	数量	适用范围	中文名称	英文名称	备注
1	AZ9231330265	1		STEYR 后桥壳总成	Rear axle housing	轮距 1850, 可装 ABS
1	AZ9231330565	1		ST16 后桥壳总成	Rear axle housing	轮距 1850, 170×145
1	AZ9231330868	1		铸钢后桥壳总成	Rear axle housing	轮距 1850
1	AZ9231330948	1	NS-07 悬架	三段式铸造后桥壳总成(QT)	Rear axle housing	轮距 1850
1	AZ9231330918	1	NS-07 悬架	三段式铸造后桥壳总成(铸钢)	Rear axle housing	轮距 1850
2	1680 340013/14	2		圆螺母左/右	Nut	左右各一
3	190003810631	4		双头螺柱—M12—M12*1.5*30	studs	
5	190003989290	1		碗形堵塞	Core plug	
6	181500010163-1	1		螺塞	Screw	
7	1586 330015	1		磁性螺塞总成	Magnet plug	
8	Q72336	2		蜜蜂垫圈	Gasket	
9	199014330125	1		操纵杆总成	Lever	
10	1680M320015	1		O 型垫圈	O-ring	
11	199000330006	1		通气口总成	Breather	
11	WG9231330105	1		通气塞	breather plug	
11	WG9231330106	1		橡胶软管	hose pipe	
12	169000330008	1		销	Pin	
12	169000330009	1		销	Pin	
12	BZ9100330010	1		销	Pin	
13	Q43705	1		轴用钢丝挡圈	Snap ring	
14	Q72318T5F	1		密封垫圈	Gasket	

后桥壳

序号	零件号	数量	适用范围	中文名称	英文名称	备注
15	WG9100710003	1		压力开关	Pressure switch	
18	Q40108	1		平垫圈	Washer	
19	Q33208	1		2 型全金属六角锁紧螺母	Nut	
20	199014330146	1		弓形固定卡总成 (下)	Connecting clip below	
20	199014330147	1		弓形固定卡总成 (上)	Connecting clip above	
21	Q2540820	4		十字槽沉头螺钉	Screw	
22	190003888732	16		六角螺母	Nut	
23	Q1200850F3	1		双头螺柱	Stud	
24	161000060084	1		间隔衬套	Sleeve	
25	179100360018	1		工作缸	Operating cylinder	
26	190003964418	1		叉形活节	Clevis	
27	190003870221	1		六角薄螺母—Q350B08T15	Nut	
28	WG780 350055	1		ES 平头销	Pin	
29	199012320098	1		主减速器壳	Housing of rear axle driver	
30	Q5210820	4		圆柱销—Q5210820	Pin	
31	Q12316120	4		双头螺柱	Stud	
32	190003888459	4		自锁螺母	Nut	
53	199012320131	1		轴承座	Bearing housing	
54	Q150B1230TF2	12		六角头螺栓	Screw	
55	199012320133	1		密封圈	Gasket	
56	199012320173	按需		调整垫片 (厚 0.1)	Shim	

后桥壳

序号	零件号	数量	适用范围	中文名称	英文名称	备注
56	199012320174	按需		调整垫片 (厚 0.15)	Shim	
56	199012320175	按需		调整垫片 (厚 0.4)	Shim	
56	199012320176	按需		调整垫片 (厚 1)	Shim	
57	199012320121	1		环	Ring	老密封环
	199012320184	1		轴密封圈	Ring	
	199112320030	1		轴密封圈	Ring	
57	WG9231320001	1		组合式油封	Ring	
58	190003962030	1		六角头螺塞	Plug	
59	190003989201	1		碗形堵塞	Core plug	

中桥壳

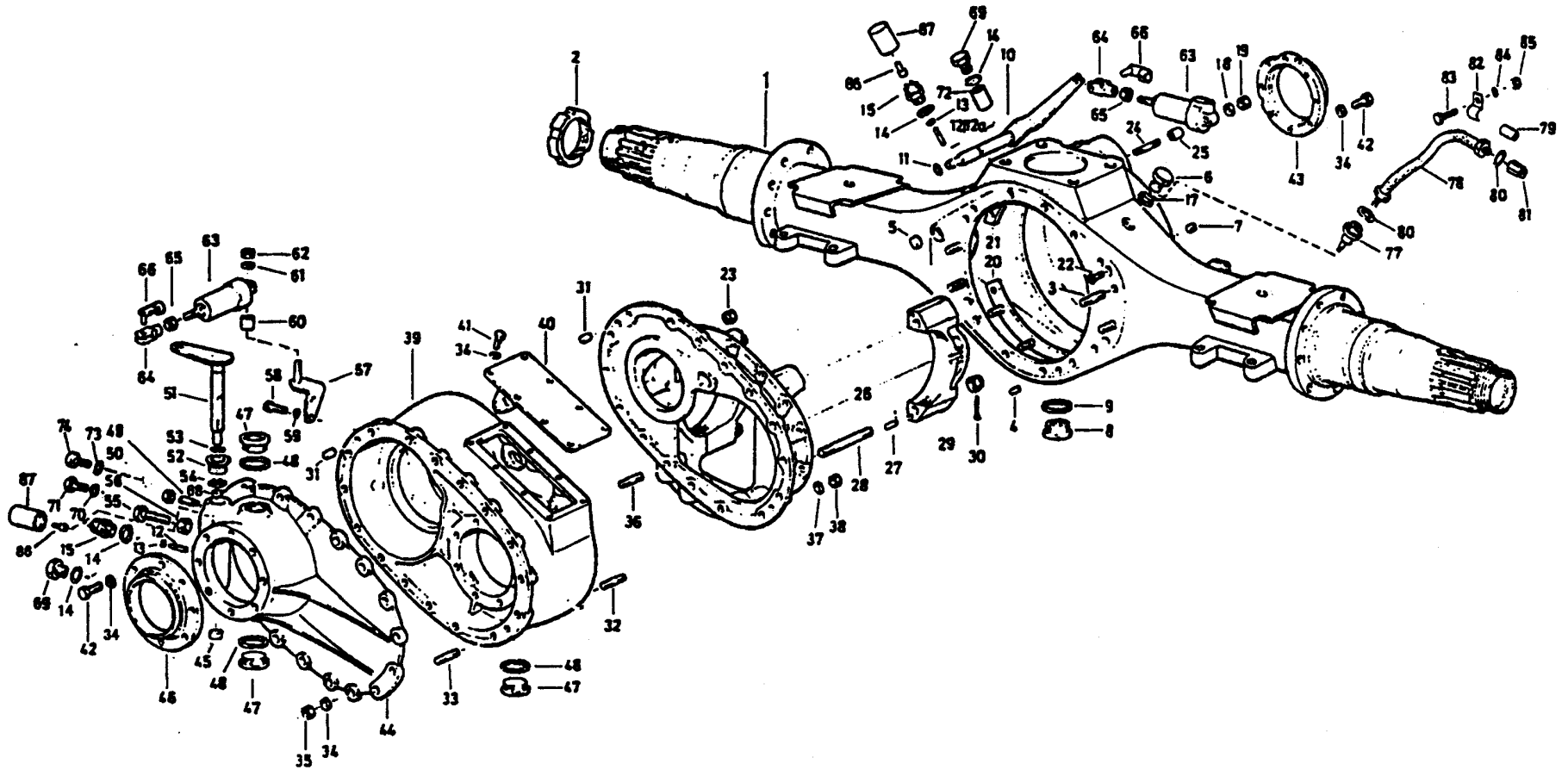

中桥壳

序号	零件号	数量	适用范围	中文名称	英文名称	备注
1	AZ9231332208	1		STEYR 中桥壳总成	Fir.rear axle housing	
1	AZ9231330870	1		铸钢中桥壳总成	Fir.rear axle housing	
1	AZ9231330950	1	NS-07 悬架	三段式铸造中桥壳总成(QT)	Fir.rear axle housing	
1	AZ9231330990	1	NS-07 悬架轴承提升用	三段式铸造中桥壳总成(QT)	Fir.rear axle housing	
1	AZ9231330920	1	NS-07 悬架	三段式铸造中桥壳总成(铸钢)	Fir.rear axle housing	
1	AZ9231330486	1	轴承提升用	ST16 中桥壳总成	Fir.rear axle housing	
1	AZ9231330586	1	1850 轴承提升用	ST16 中桥壳总成	Fir.rear axle housing	
1	AZ9231330488	1	NS07, 轴承提升	ST16 中桥壳总成	Fir.rear axle housing	
1	AZ9231330588	1	NS07, 轴承提升	ST16 中桥壳总成	Fir.rear axle housing	
2	1680 340013	2		园螺母(右)	Nut	
3	190003810631	4		双头螺柱-M12-M12*1.5*30	Stud	
4	Q5211016	1		园柱销	Pin	
5	190003989290	1		碗形堵塞	Core plug	
6	199000330006	1		通气塞总成	Breather	
6	WG9231330105	1		通气塞	breather plug	
6	WG9231330106	1		橡胶软管	hosepipe	
7	190003962021	2		锥螺纹内六角螺塞	Screw	
8	1586 330015	1		磁性螺塞总成	Magnet plug	
9	Q72336	1		密封垫圈	Gasket	
10	199014330126	1		操纵杆总成	Lever	

中桥壳

序号	零件号	数量	适用范围	中文名称	英文名称	备注
11	1680M320015	1		0型垫圈	O-ring	
12	169000330008	1		销	Pin	
12	169000330009	1		销	Pin	
12	BZ9100330010	2		销	Pin	
13	Q72318 T5F	2		密封垫圈	Gasket	
14	Q72318 T5F	2		密封垫圈	Gasket	
15	WG9100710003	1		压力开关	Pressure switch	
18	Q40108	1		平垫圈	Washer	
19	Q33208	1		2型全金属六角锁紧螺母	Nut	
20	199014330146	1		弓形固定卡总成(下)	Connecting clip below	
21	199014330147	1		弓形固定卡总成(上)	Connecting clip above	
22	Q2540820	4		十字槽沉头螺钉	Screw	
23	190003888457	16		自锁螺母 M12*1.5	Nut	
24	Q1200850F3	1		双头螺柱	Stud	
25	161000060084	1		间隔衬套	Sleeve	
26	199014320120	1		主减速器壳	Housing of 1st rear axle driver	
27	Q5210820	4		园柱销	Pin	
28	Q12316120	4		双头螺柱	Stud	
29	190003888459	4		自锁螺母	Nut	
31	Q5211016	4		圆柱销	Pin	
32	190003813628	14		双头螺柱	Stud	

中桥壳

序号	零件号	数量	适用范围	中文名称	英文名称	备注
33	Q1201028F3	18		双头螺柱	Stud	
34	Q40310	34		弹簧垫圈	Spring washer	
35	Q340B10	18		1型六角螺母	Nut	
36	Q1201225F3	4		双头螺柱	Stud	
37	Q40312	18		弹簧垫圈	Spring washer	
38	Q340B12	18		1型六角螺母	Nut	
39	199014320259	1		过桥箱	Housing	旧
39	AZ9231320259	1		过桥箱	Housing	强化型差速器设计
40	199014320118	1		接油板总成	Cover	
41	Q150B1020Q	8		六角头螺栓	Screw	
42	Q150B1025	8		六角头螺栓	Screw	
43	AZ9231320141	1		轴承座	Bearing block	轴承提升
44	199014320144	1		过桥箱盖	Cover	旧
44	199014320124	1		过桥箱盖	Cover	旧
44	AZ9231320260	1		过桥箱盖	Cover	强化型差速器设计
45	190003989279	1		碗形堵塞	Core plug	
46	199014320175	1		端盖	Cover	
47	181500010163-1	1		螺塞	Plug	
47A	1586 33 15	2		磁性螺塞总成	Magnetic plug	
48	Q72336	3		密封垫圈	Gasket	
49	190003902070	1		开槽长园柱端紧定螺-螺钉	Screw	

中桥壳

序号	零件号	数量	适用范围	中文名称	英文名称	备注
50	Q340B08	1		1型六角螺母	Nut	
51	199014320076	1		差速锁摇臂总成	Lever	
52	12700 320037	1		衬套	Sleeve	
53	1288 730062	1		0型密封圈	O-ring	
54	190003933072	1		轴用弹性档圈	Snap ring	
55	Q150B1050Q	1		六角头螺栓	Screw	
56	Q340B10	1		1型六角螺母	Nut	
57	199014320156	1		托架总成	Bracket	旧
57	AZ9231320262	1		托架总成	Bracket	强化型差速器
58	Q150B0818	2		六角头螺栓	Screw	
59	Q40308	2		弹簧垫圈	Spring washer	
60	161000060072	1		隔套	Sleeve	
61	Q40108	1		平垫圈	Washer	
62	Q33208	1		2型全金属六角锁紧螺母	Nut	
63	WG9000360514	2		弹簧储能缸	Operating cylinder	
64	190003964418	2		叉形活节	Clevis	
65	Q350B08T5F	2		六角薄螺母	Nut	
66	1780 350055	2		ES平头销	Pin	
70	Q72310T5F	1		密封垫圈	Gasket	
71	Q150B1012	1		六角头螺栓	Screw	
73	Q72308T5F	1		密封垫圈	Gasket	

中桥壳

序号	零件号	数量	适用范围	中文名称	英文名称	备注
74	Q150B0810	1		六角头螺栓	Screw	

后桥驱动装置

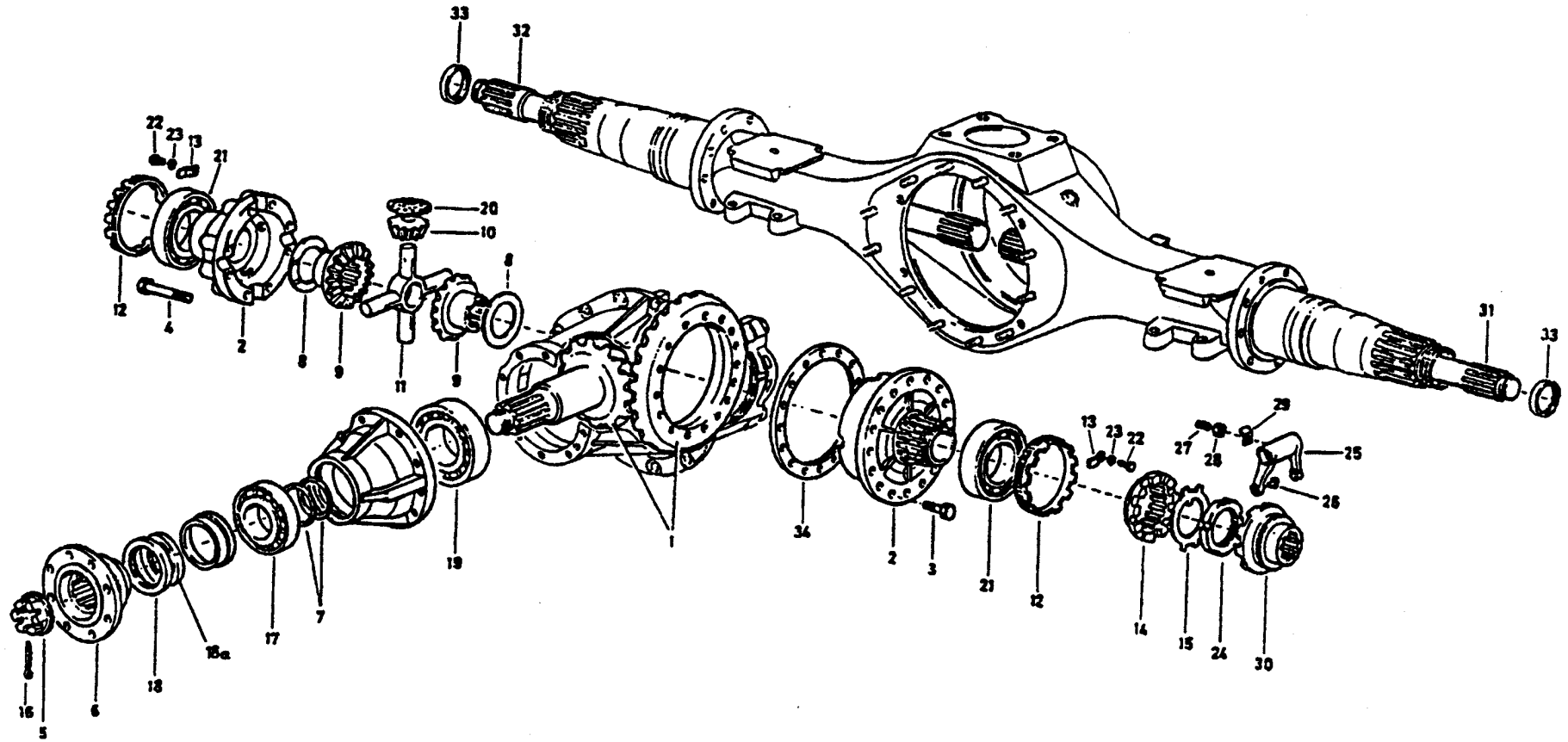

后桥驱动装置

序号	零件号	数量	适用范围	中文名称	英文名称	备注
0	AZ9231320009	1	i=4.42, Φ 165PF	后桥中段	Rear axle drive	
0	AZ9231320007	1	i=4.42, Φ 165TF	后桥中段	Rear axle drive	
0	199114320005	1	i=4.42, Φ 180PF	后桥中段	Rear axle drive	
0	AZ9112320161	1	i=4.8, Φ 165PF	后桥中段	Rear axle drive	
0	AZ9112322010	1	i=4.8, Φ 165TF	后桥中段	Rear axle drive	
0	AZ9112320140	1	i=4.8, Φ 180PF	后桥中段	Rear axle drive	
0	AZ9112320050	1	i=4.8, Φ 180TF	后桥中段	Rear axle drive	
0	AZ9112320143	1	i=5.73, Φ 165PF	后桥中段	Rear axle drive	
0	AZ9112320025	1	i=5.73, Φ 165TF	后桥中段	Rear axle drive	
0	AZ9231320146	1	i=5.73, Φ 180PF	后桥中段	Rear axle drive	
0	AZ9231320143	1	i=5.73, Φ 180TF	后桥中段	Rear axle drive	
0	AZ9231320144	1	i=6.72, Φ 165PF	后桥中段	Rear axle drive	
0	AZ9231320140	1	i=6.72, Φ 180PF	后桥中段	Rear axle drive	
0	AZ9231320147	1	i=9.49, Φ 165PF	后桥中段	Rear axle drive	
0	AZ9231330940	1	1850, 断开式	三段式铸造后桥壳中段 (QT)		
1	AZ9231320911	1	i=4.42	锥齿轮付 33/26	Pinion and crown wheel	渐开线花键
1	WG9231320912	1	i=4.8	锥齿轮付 29/21	Pinion and crown wheel	渐开线花键
1	WG9231320913	1	i=5.73	锥齿轮付 28/17	Pinion and crown wheel	渐开线花键
1	WG9231320914	1	i=6.72	锥齿轮付 29/15	Pinion and crown wheel	渐开线花键
1	199012320179	1	i=7.49	锥齿轮付 28/13	Pinion and crown wheel	
1	199012320180	1	i=8.4	锥齿轮付 29/12	Pinion and crown wheel	

后桥驱动装置

序号	零件号	数量	适用范围	中文名称	英文名称	备注
1	WG9231320916	1	i=9.49	锥齿轮付 30/11	Pinion and crown wheel	
2	199012320503	1	i=4.42, 4.8	差速器壳	Differential housing	
2	199012320198	1	i=5.73, 6.72	差速器壳	Differential housing	
2	AZ9231320273		i=5.73, 6.72	差速器壳	Differential housing	加强
2	AZ9112320199	1	i=9.49	差速器壳	Differential housing	
2	AZ9231320275	1	i=9.49	差速器壳	Differential housing	加强
2	179012320199	1	i=7.49, 8.4	差速器壳	Differential housing	
2	199012320503	1	i=4.8, 4.42	差速器壳	Differential housing	
2	AZ9231320274	1	i=4.8, 4.42	差速器壳	Differential housing	加强
3	Q151B1632TF2	16		六角头螺栓	Hexagon bolt	
3a	WG9114320003	2		从动锥齿轮锁片	Locking sheet	
4	Q151B1480TF2	8		六角头螺栓	Hexagon bolt	
5	179000320013	1		凸缘螺母	Nut	
6	WG9012320110	1		凸缘总成 $\Phi 165$	$\Phi 165$ plane flange	
6	AZ9231320110	1		凸缘总成 $\Phi 165$	$\Phi 165$ plane flange	加强
6	AZ9138320014	1		$\Phi 180$ 星齿凸缘总成	$\Phi 180$ Toothed flange	
6	AZ9231320014	1		$\Phi 180$ 星齿凸缘总成	$\Phi 180$ Toothed flange	加强
7	1880 320002	按需		调整垫片	Shim	
7	1880 320003	按需		调整垫片	Shim	
7	1880 320004	按需		调整垫片	Shim	
7	1880 320005	按需		调整垫片	Shim	

后桥驱动装置

序号	零件号	数量	适用范围	中文名称	英文名称	备注
7	1880 320006	按需		调整垫片	Shim	
7	1880 320007	按需		调整垫片	Shim	
7	1880 320008	按需		调整垫片	Shim	
7	1880 320009	按需		调整垫片	Shim	
7	1880 320010	按需		调整垫片	Shim	
7	1880 320011	按需		调整垫片	Shim	
7	1880 320012	按需		调整垫片	Shim	
7	1880 320013	按需		调整垫片	Shim	
7	1880 320014	按需		调整垫片	Shim	
7	1880 320015	按需		调整垫片	Shim	
8	11800 320012	按需		调整垫片	Shim	
8	199012320129	按需		调整垫片	Shim	
8	11800 320131	按需		调整垫片	Shim	
8	11800 320132	按需		调整垫片	Shim	
8	13809320169	按需		调整垫片	Shim	
9	199012320009	2		半轴齿轮	Bevel pinion	
10	199012320010	4		行星齿轮	Planetary gear	
10	AZ9231320152	4		行星齿轮	Planetary gear	强化型设计
11	199014320091	1		差速器十字轴	Differential spider	
11	AZ9231320223	1		差速器十字轴	Differential spider	强化型设计
12	13809320159	2		差速器轴承调整螺母	Screwed ring	

后桥驱动装置

序号	零件号	数量	适用范围	中文名称	英文名称	备注
13	179000320027	2		止动片	Safety clip	
14	13809320155	1		固定啮合套	Shifting dog	
15	13809320158	1		锁止垫片	Locking sheet	
16	Q5005055	1		开口销	Split pin	
17	190003326236	1		圆锥滚子轴承 30312GB/T297-94	Roller bearing	
18	WG9231320001	1		组合式后油封	Oil seal	
19	190003326547	1		圆锥滚子轴承 32315GB/T297-94	Tapered roller bearing	
19	190003326546	1		圆锥滚子轴承 32316GB/T297-94	Tapered roller bearing	
20	199012320150	4		行星齿轮垫片	sheet	
20	AZ9231320153	4		行星齿轮垫片	sheet	强化型设计
21	190003326148	2		圆锥滚子轴承 32216GB/T297-94	Tapered roller bearing	
22	Q150B0816	2		六角头螺栓	Hexagon bolt	
23	Q40308	2		弹簧垫圈	Spring washer	
24	13809320157	1		园螺母	Nut	
25	199012320014	1		拨叉	Shifting fork	
26	11800320077	2		拨叉活动块	Tappet	
27	Q2800825	1		开槽锥端紧定螺钉	Grub screw	
28	Q340B08	1		1 型六角螺母	Nut	
29	199012320023	1		弯板	Lashing	
30	13809320156	1		滑动啮合套	Gear shift sleeve	
31	WG9231340223	1		半轴(左)	Drive shaft(left)	

后桥驱动装置

序号	零件号	数量	适用范围	中文名称	英文名称	备注
32	WG9231340224	1		半轴(右)	Drive shaft(right)	
33	190003074340	2		轴密封圈	Seal ring	

中桥驱动装置

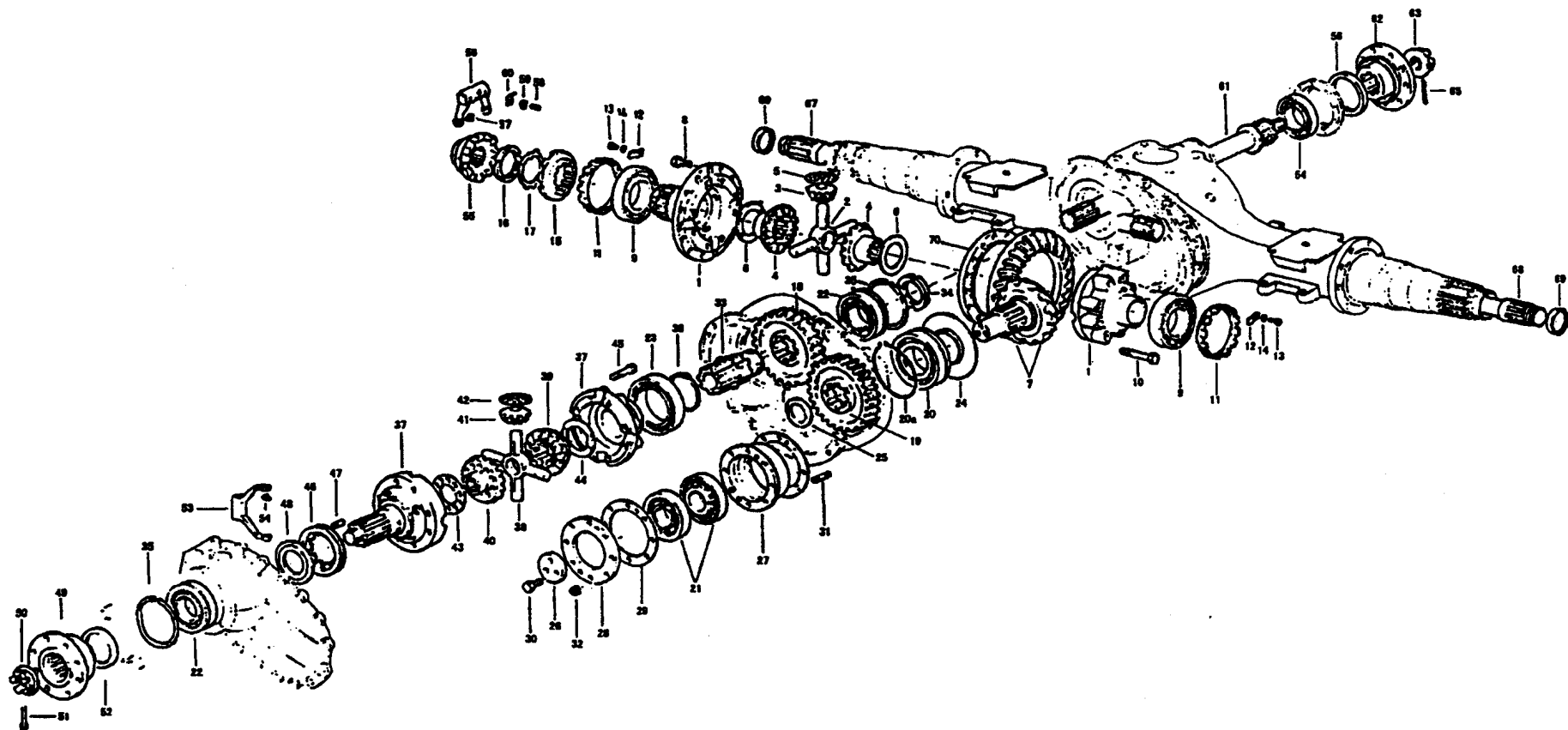

中桥驱动装置

序号	零件号	数量	适用范围	中文名称	英文名称	备注
0	199114320004	1	i=4.42, Φ165PF	中桥中段	First Rear axle drive	
0	AZ9231320004	1	i=4.42, Φ165TF	中桥中段	First Rear axle drive	
0	199114320003	1	i=4.42, Φ180PF	中桥中段	First Rear axle drive	
0	AZ9231320003	1	i=4.42, Φ180TF	中桥中段	First Rear axle drive	
0	199014320219	1	i=4.8, Φ165PF	中桥中段	First Rear axle drive	
0	AZ9114320231	1	i=4.8, Φ165TF	中桥中段	First Rear axle drive	
0	AZ9114322010	1	i=4.8, Φ180TF	中桥中段	First Rear axle drive	
0	AZ9114320214	1	i=5.73, Φ165PF	中桥中段	First Rear axle drive	
0	AZ9114320264	1	i=5.73, Φ165TF	中桥中段	First Rear axle drive	
0	AZ9114320226	1	i=5.73, Φ180PF	中桥中段	First Rear axle drive	
0	AZ9631320211	1	i=5.73, Φ180TF	中桥中段	First Rear axle drive	
0	AZ9114320215	1	i=6.72, Φ165PF	中桥中段	First Rear axle drive	
0	AZ9231320215	1	i=6.72, Φ165TF	中桥中段	First Rear axle drive	
0	199014320265	1	i=6.72, Φ180PF	中桥中段	First Rear axle drive	
0	AZ9231320216	1	i=6.72, Φ180TF	后桥中段	First Rear axle drive	
0	AZ9114320017	1	i=9.49, Φ165PF	后桥中段	First Rear axle drive	
0	AZ9231330991	1	1850, 断开式, 提升型	三段式铸造中桥壳中段(QT)		
0	AZ9231330996	1	1800, 断开式	三段式铸造中桥壳中段(QT)		
0	AZ9231330991	1	1850, 断开式, 提升型	三段式铸造中桥壳中段(QT)		
0	AZ9231330994	1	1850, 断开式	三段式铸造中桥壳中段, 铸钢		
0	AZ9231330864	1	(1850)	整体式铸造中桥壳中段, 铸钢		

中桥驱动装置

序号	零件号	数量	适用范围	中文名称	英文名称	备注
0	AZ9231330862	1	1800	整体式铸造中桥壳中段, 铸钢		
1	199014320165	1		差速器壳	Differential housing	
1	AZ9231320272	1		轮间差壳总成	Differential housing	强化型设计
2	199014320091	1		差速器十字轴	Differential spider	
2	AZ9231320223	1		差速器十字轴	Differential spider	强化型设计
3	199012320010	4		行星齿轮	Planet gear	
3	AZ9231320152	4		行星齿轮	Planet gear	强化型设计
4	199012320009	2		半轴齿轮	Bevel pinion	
4	AZ9231320151	2		半轴齿轮	Bevel pinion	强化型设计
5	199012320150	4		行星齿轮垫片	Washer	
5	AZ9231320153	4		行星齿轮垫片	Washer	强化型设计
6	11800320012	按需		调整垫片	shim	
6	AZ9231320154	按需		调整垫片	shim	强化型设计
6	199012320129	按需		调整垫片	shim	
6	AZ9231320155	按需		调整垫片	shim	强化型设计
6	11800320131	按需		调整垫片	shim	
6	AZ9231320156	按需		调整垫片	shim	强化型设计
6	11800320132	按需		调整垫片	shim	
6	AZ9231320157	按需		调整垫片	shim	强化型设计
6	13809320169	按需		调整垫片	shim	

中桥驱动装置

序号	零件号	数量	适用范围	中文名称	英文名称	备注
6	AZ9231320158	按需		调整垫片	shim	强化型设计
7	AZ9114320251	1	$i=4.42/4.8/5.73$	锥齿轮付 28/17	Pinion and crown wheel	
7	199014320250	1	$i=6.72$	锥齿轮付 29/15	Pinion and crown wheel	
7	199014320253	1	$i=7.49$	锥齿轮付 28/13	Pinion and crown wheel	
7	199014320255	1	$i=9.49$	锥齿轮付 30/11	Pinion and crown wheel	
8	Q151B1635TF2	16		六角头螺栓-Q151B1635TF2	Hexagon bolt	
8a	WG9004320003	1		从动锥齿轮螺栓锁片	Locking sheet	
9	190003326148	2		圆锥滚子轴承 32216GB/T297-94	Roller bearing	
10	Q151B1480TF2	8		六角头螺栓-Q151B1480TF2	Screw	
11	13809320159	2		差速器轴承调整螺母	Screwed ring	
12	179000320027	2		止动片	Safety clip	
13	Q150B0816	2		六角头螺栓	Screw	
14	Q40308	2		弹簧垫圈	Spring washer	
15	13809320155	1		固定啮合套	Shifting dog	
16	13809320157	1		圆螺母	Nut	
17	13809320158	1		锁止垫片	Locking sheet	
18	199114320002	1	$i=4.42$	主动圆柱齿轮 $z=35$	Drive gear	
18	199014320209	1	$i=4.8$	主动圆柱齿轮 $z=31$	Drive gear	
18	JM9014320136	1	$i \geq 5.73$	主动圆柱齿轮 $z=35$	Drive gear	
19	199114320001	1	$i=4.42$	从动圆柱齿轮 $z=27$	Driven gear	

中桥驱动装置

序号	零件号	数量	适用范围	中文名称	英文名称	备注
19	199014320208	1	$i=4.8$	从动圆柱齿轮 $z=26$	Driven gear	
19	JM9014320137	1	$i \geq 5.73$	从动圆柱齿轮 $z=35$	Driven gear	
20	WG9014320257	1		滚柱轴承	Roller bearing	
20a	199014320256	1		钢丝档圈	Snap ring	
21	190003326333	2		圆锥滚子轴承 31311 GB/T297-94	Roller bearing	
22	190003311543	2		有止动槽的向心球轴承 6312N	Ball bearing	
23	190003310239	1		带防尘盖深沟球轴承 6019-Z	Ball bearing	
24	199014320174	1		挡油片	Plate	
25	199014320140	1		隔圈	Ring	
26	1780 320088	1		轴承压板	Plate	
26a	AZ9114320002	1		防松锁片-轴承压板紧固螺栓	Locking sheet	
27	199014320129	1		轴承座	Bearing bush	
28	199014320128	1		轴承外环压板	Plate	
29	199014320131	按需		调整垫片	Shim	
29	199014320132	按需		调整垫片	Shim	
29	199014320133	按需		调整垫片	Shim	
29	199014320134	按需		调整垫片	Shim	
30	Q150B1430TF2	3		六角头螺栓	Screw	
31	190003813543	8		双头螺栓	Screw	

中桥驱动装置

序号	零件号	数量	适用范围	中文名称	英文名称	备注
32	Q33210	8		2型全金属六角锁紧螺母	Nut	
33	199014320135	1		空心轴	Hollow shaft	
34	199012250031	1		开槽圆螺母	Nut	
35	190003935383	2		轴用压扁钢丝挡圈-Q433130	Snap ring	
36	190003933580	1		轴用弹性挡圈	Elastic collar	
37	AZ9231320266	1		轴间差速器壳总成	Differential homing	渐开线花键
37	AZ9231320271	1		轴间差速器壳总成	Differential homing	强化型设计
37	AZ9231320072	1		轮间差速器壳总成	Differential homing	
37	AZ9231320272	1		轮间差速器壳总成	Differential homing	强化型设计
38	199014320091	1		差速器十字轴	Differential spider	
38	AZ9231320223	1		差速器十字轴	Differential spider	强化型设计
39	199014320059	1		半轴齿轮(后)	Bevel pinion(rear)	
39	AZ9231320226	1		半轴齿轮(后)	Bevel pinion(rear)	强化型设计
40	199114320032	1		半轴齿轮(前)	Bevel pinion(front)	
40	AZ9231320225	1		半轴齿轮(前)	Bevel pinion(front)	强化型设计
41	199012320010	4		行星齿轮	Bevel pinion	
41	AZ9231320152	4		行星齿轮	Bevel pinion	强化型设计
42	199012320150	4		行星齿轮垫片	Washer	
42	AZ9231320153	4		行星齿轮垫片	Washer	强化型设计
43	199014320067	按需		半轴齿轮(前)垫片	Shim for drive shaft gear	

中桥驱动装置

序号	零件号	数量	适用范围	中文名称	英文名称	备注
43	AZ9231320091	按需		半轴齿轮(前)垫片	Shim for drive shaft gear	强化型设计
43	199014320068	按需		半轴齿轮(前)垫片	Front shim for drive shaft gear	
43	AZ9231320092	按需		半轴齿轮(前)垫片	Front shim for drive shaft gear	强化型设计
43	199014320211	按需		半轴齿轮(前)垫片	Front shim for drive shaft gear	
43	AZ9231320093	按需		半轴齿轮(前)垫片	Front shim for drive shaft gear	强化型设计
43	199014320069	按需		半轴齿轮(前)垫片	Front shim for drive shaft gear	
43	AZ9231320094	按需		半轴齿轮(前)垫片	Front shim for drive shaft gear	强化型设计
43	199014320070	按需		半轴齿轮(前)垫片	Front shim for drive shaft gear	
43	AZ9231320095	按需		半轴齿轮(前)垫片	Front shim for drive shaft gear	强化型设计
44	199014320071	按需		半轴齿轮(后)垫片	Rear shim for drive shaft gear	
44	AZ9231320096	按需		半轴齿轮(后)垫片	Rear shim for drive shaft gear	强化型设计
44	199014320072	按需		半轴齿轮(后)垫片	Rear shim for drive shaft gear	
44	AZ9231320097	按需		半轴齿轮(后)垫片	Rear shim for drive shaft gear	强化型设计
44	199014320210	按需		半轴齿轮(后)垫片	Rear shim for drive shaft gear	
44	AZ9231320098	按需		半轴齿轮(后)垫片	Rear shim for drive shaft gear	强化型设计
44	199014320073	按需		半轴齿轮(后)垫片	Rear shim for drive shaft gear	
44	AZ9231320099	按需		半轴齿轮(后)垫片	Rear shim for drive shaft gear	强化型设计
44	199014320074	按需		半轴齿轮(后)垫片	Rear shim for drive shaft gear	
44	AZ9231320100	按需		半轴齿轮(后)垫片	Rear shim for drive shaft gear	强化型设计
45	AZ9231320169	8		六角头螺栓	Screw	

中桥驱动装置

序号	零件号	数量	适用范围	中文名称	英文名称	备注
46	1228 320105	1		差速锁锁环	Locking ring	
47	1228 320106	10		差速锁销	Pin	
48	199014320061	1		轴间差速器壳垫片	Washer for differential homing	
49	199012320110	1		凸缘总成Φ165	Φ165 Plane flange	
	AZ9231320110	1		凸缘总成Φ165	Φ165 Plane flange	改进
49	AZ9128320014	1		Φ180端面齿法兰	Φ180 Toothed flange	
	AZ9231320014	1		Φ180端面齿法兰	Φ180 Toothed flange	改进
50	179000320013	1		凸缘螺母	Nut	
51	Q5005055	1		开口销	Split pin	
52	190003078722	1		轴密封圈	Gasket	
52	190003070026	1		轴密封圈	Gasket	
53	199014320053	1		拨叉	Shifting fork	
54	11800320077	2		拨叉活动块	Tappet	
55	13809320156	1		滑动啮合套	Gear contact sleeve	
56	199012320014	1		拨叉	Shifting fork	
57	11800320077	2		拨叉活动块	Tappet	
58	Q2800825	1		开槽锥端紧定螺钉	Screw	
59	Q340B08	1		1型六角螺母	Nut	
60	199012320023	1		弯板	Lashing	

中桥驱动装置

序号	零件号	数量	适用范围	中文名称	英文名称	备注
	AZ9231320023	1		弯板	Lashing	用于三段式铸造桥
61	199114320031	1		贯通轴	Driving shaft	
61	AZ9231320261			贯通轴	Driving shaft	强化型差速器设计
62	AZ9231320205	1		凸缘总成	Φ165 Toothed flange	改进
62	AZ9231320205	1		凸缘总成	Φ165 Toothed flange	改进
63	179000320013	1		凸缘螺母	Nut	
64	WG9231326212/1	1		双列圆锥滚子轴承	double-row tapered roller bearing	
65	Q5005055	1		开口销	Split pin	
66	190003078772	1	轮距 1800	轴密封圈	Gasket	
67	199012340024	1	轮距 1850	半轴(右)	Drive shaft(right)	
67	AZ9231340224	1	轮距 1850	半轴	Drive shaft(right)	
68	199012340023	1	轮距 1850	半轴(左)	Drive shaft(left)	
68	AZ9231340223	1	轮距 1850	半轴	Drive shaft(left)	
69	190003074340	2	i=7.49, 8.4	轴密封圈	Gasket	
70	199014320153	1		环	Ring	

轮边行星减速器

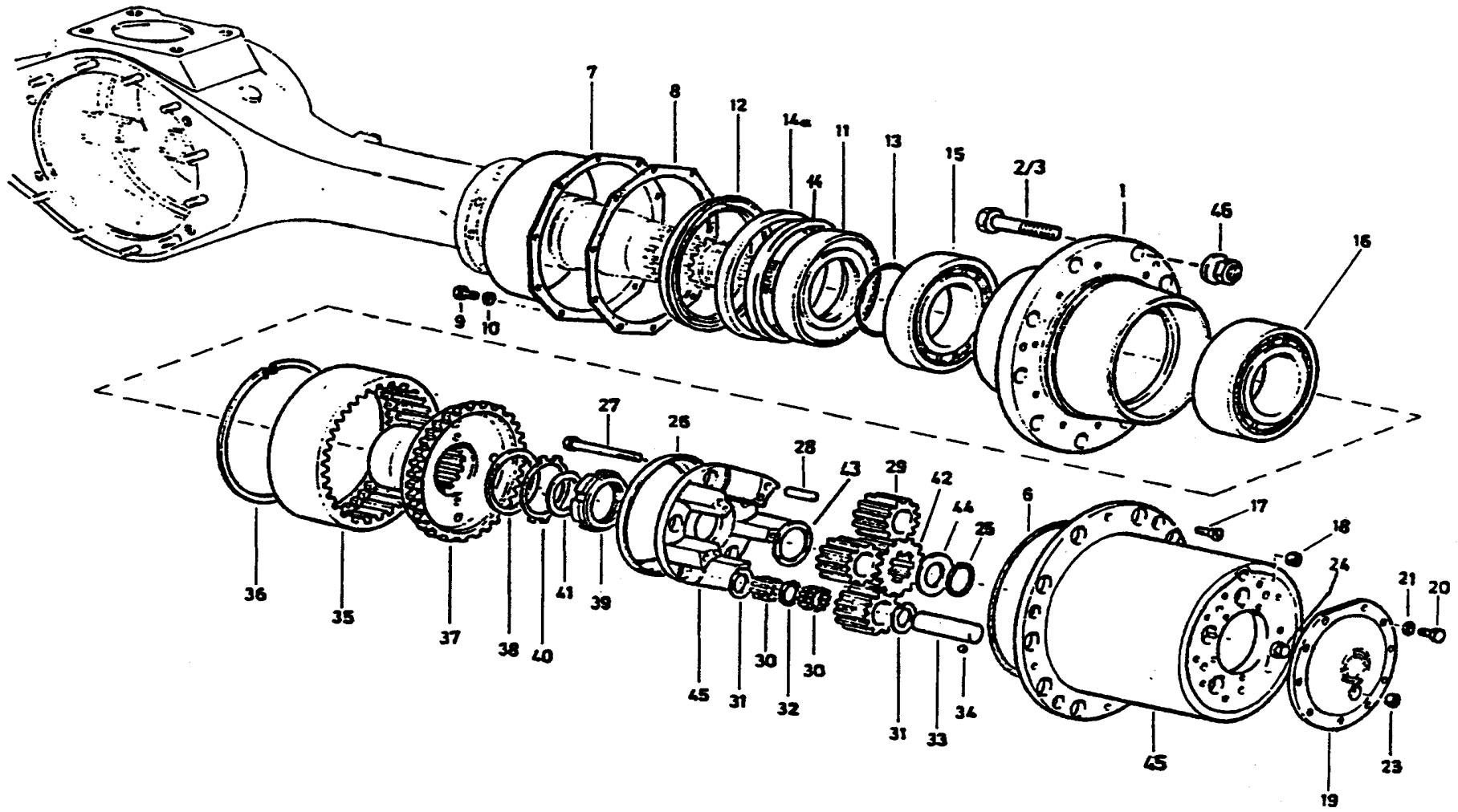

轮边行星减速器

序号	零件号	数量	适用范围	中文名称	英文名称	备注
0	199112340010	2		后轮毂总成	Rear wheel hub C	
0	AZ9231340910	2	轮边加宽轴承	后轮毂总成	Rear wheel hub C	
0	199112340011	2		后轮毂总成	Rear wheel hub C	
0	AZ9231340911	2	轮边加宽轴承	后轮毂总成	Rear wheel hub C	用于 ABS
1	199112340009	2		后轮毂	Rear wheel hub	用于 ABS
1	AZ9231340909	2	轮边加宽轴承	后轮毂	Rear wheel hub	用于 ABS, 改进
1a	WG9231340008	2		ABS 齿圈	Gear	用于 ABS
1	199012340068	2		后轮毂	Rear wheel hub	
2	AZ9112340123	10		车轮螺栓(后)	Wheel bolt	
3	AZ9112340123	10		车轮螺栓(后)	Wheel bolt	
6	199012340029	2		密封圈	Seal ring	
7	199012340019	2		挡油罩	Oil drip pan	
7	AZ9231340921	2	轮边加宽轴承	挡油罩	Oil drip pan	
8	WG9012340020	2		密封垫片	Gasket	
9	Q150B0816	20		六角头螺栓	Hexagon blot	
10	Q40308	20		弹簧垫圈	Spring washer	
11	AZ9111340017	2		隔圈总成	Spacer ring	
12	199012340018	2		挡油盘	Oil drip pan	现生产桥已取消
13	199012340027	2		密封圈	Seal ring	现生产桥已取消
14	WG9112340113	2		轴密封圈	Seal ring	
14a	WG9112340114	2		轴密封圈	Seal ring	

轮边行星减速器

序号	零件号	数量	适用范围	中文名称	英文名称	备注
15	190003326067	2		圆锥滚子轴承 30222 GB/T297-94	Tapered roller bearing	
16	190003326167	2		圆锥滚子轴承 32222 GB/T297-94	Tapered roller bearing	
17	Q2541025	2		十字槽盘头螺钉-Q2541025	Screw	
18	190003961309	2		圆柱内六角螺塞-M22×1.5	Screw	
19	199112340001	2		端盖	Cover	
19	AZ9231340001	2		端盖	Cover	强化型设计
20	Q150B1020Q	20		六角头螺栓-Q150B1020 全螺纹	Screw	
21	Q40310	20		弹簧垫圈-Q40310	Spring washer	
23	190003098026	2		密封垫圈	Gasket	
24	199012340011	2		端盖顶销	Bolt	
25	190003933351	2		轴用弹性挡圈	Circlip	
26	1880 420027	2		行星架挡油盘	Oil drip pan	
27	Q151C1295TF2	10		六角头螺栓	Screw	
28	190003901704	10		圆柱销	Cyl. pin	
29	199012340122	10		行星轮 (Z=16)	Bevel pinion	
30	WG99-934-013	20		滚针轴承供货图	Needle bearing	
31	199012340075	20		行星轮垫片	Washer	
32	199012340077	10		垫圈	Washer	
33	199012340004	10		行星轮轴	Bolt	

轮边行星减速器

序号	零件号	数量	适用范围	中文名称	英文名称	备注
34	190003330148	10		钢球-8.0000 G200b-GB308	Ball	
35	199012340121	2		内齿圈(Z=57)	ring gear	
36	WG1880420014	2		轴用挡圈	Circlip	
37	199112340021	2		齿圈支架总成	Support for ring gear	
	AZ9231340057	2		ABS 齿圈支架	Support for ring gear	
37	AZ9231340956	2		ABS 齿圈支架	Support for ring gear	
38	1880 420034	2		止推垫环	Ring	
39	1680 340013	2		圆螺母(右)	Nut	
40	1680 340015	2		止推垫圈	Securing sheet	
41	1680 340016	按需		调整垫片(厚 0.1)	Shim	
41	1680 340187	按需		调整垫片(厚 0.15)	Shim	
41	1680 340017	按需		调整垫片(厚 0.2)	Shim	
41	1680 340018	按需		调整垫片(厚 1.0)	Shim	
41	1680 340019	按需		调整垫片(厚 1.5)	Shim	
42	199012340005	2		太阳轮(Z=23)	sun gear	
43	199012340076	2		太阳轮垫圈	Stop washer	
44	1880 410097	2		垫圈	Washer	
45	199112340029	2		行星架总成	Planetary carrier	
46	WG9003884160	20		车轮螺母	Nut	

后制动器

序号	零件号	数量	适用范围	中文名称	英文名称	备注
1	AZ9112340006	2		制动鼓	Brake drum	
3	190003825513	4		十字槽盘头螺钉	Screw	
4	1880 34 0018	2		制动器防尘罩	Brake cover	
4	199112340012	2	用于 ABS	制动器防尘罩	Brake cover	
5	Q150B0816	12		六角头螺栓	Hexagon bolt	
6	Q40308	12		弹簧垫圈	Spring washer	
7	1880 340037	16		密封圈	Seal-ring	
8	199000340062	2		制动底板	Brake anchor	
8a	AZ9112340010	2	用于 ABS	传感器保护套	ABS/Sensor bellows	
8b	AZ9112340056	2	用于 ABS	传感器支架	ABS Sensor bracket	
9	199000343114	4		直通滑脂嘴	Grease nipple	
-	199000340070	4		制动蹄总成	Brake shoe C	包括 10~12
10	199000340061	4		制动蹄	Brake shoe	
11	WG9200340068	8		制动摩擦片	Brake lining	
12	189000340068	64		铆钉	Rivet	
13	199000340064	4		轴	Bolt	
14	1880 34 0016	4		轴套	Bearing bush	
15	190003909661	4		弹性圆柱销	Pin	
16	199000340027	4		压紧轮	Pressure roller	
17	AZ9100340012	2		回位弹簧	Spring	

后制动器

序号	零件号	数量	适用范围	中文名称	英文名称	备注
18	1880 44 0032	4		销轴	Bolt	
19	199112340026	1	用于 1800 轮距	制动凸轮轴（左）	Brake camshaft left	
19	AZ9231340226	1	用于 1850 轮距	制动凸轮轴（左）	Brake camshaft left	
20	199112340027	1	用于 1800 轮距	制动凸轮轴（右）	Brake camshaft right	
20	AZ9231340227	1	用于 1850 轮距	制动凸轮轴（右）	Brake camshaft right	
21	1880440010	2		垫圈	Washer	
22	1880340023	2		密封圈	Gasket	
23	1880440010	2		垫片	Washer	
24	WG9100340017	4		轴套	Bush	
25	190003933300	2		轴用弹性挡圈	Snap ring	
26	WG9100340056	1		制动臂总成（左）	Rod adjusting device l.	
26	WG9100340061	1		间隙自动调整臂	Self rod adjusting device	
26	WG9231340061		用于断开式后桥	间隙自动调整臂（左）	Self rod adjusting device	
26a	AZ9100349992	1		支架	Bracket(left)	
27	WG9100340057	1		制动臂总成（右）	Rod adjusting device r.	
27	WG9100340060	1		间隙自动调整臂	Self rod adjusting device	
27	WG9231340060		用于断开式后桥	间隙自动调整臂（右）	Self rod adjusting device	
27a	AZ9100349993	1		支架	Bracket(right)	
28	1880340022	2		垫圈	Washer	
29	180320028	按需		调整垫片	Shim	s=0.10
29	180320029	按需		调整垫片	Shim	s=0.15

后制动器

序号	零件号	数量	适用范围	中文名称	英文名称	备注
29	180320030	按需		调整垫片	Shim	s=0.40
29	180320046	按需		调整垫片	Shim	s=1.0
30	190003933116	2		轴用弹性挡圈	Circlip	25×1, 2 DIN471
31	Q151B1635TF2	20		六角头螺栓	Screw	
32	199014340041	2		凸轮轴支架	Bracket	
33	190003963112	2		直通滑脂嘴	Grease nipple	
34	1880340031	按需		调整垫片	Shim	s=0.10
34	1880340032	按需		调整垫片	Shim	s=0.15
34	1880340033	按需		调整垫片	Shim	s=0.3
34	1880340034	按需		调整垫片	Shim	s=0.4
34	13809470031	按需		调整垫片	Shim	s=0.5
34	13809470032	按需		调整垫片	Shim	s=1.0
34	13809470033	按需		调整垫片	Shim	s=0.7
35	Q151B1490	2		六角头螺栓	Hexagon bolt	
36	Q151B1440	2		六角头螺栓	Hexagon bolt	
37	199014340042	1	6×4, 8×4	制动缸托架	Bracket	
39	199012340066	1	4×2, 6×2	制动缸托架	Bracket	
40	Q151B2040TF2	4		六角头螺栓	Screw	
41	WG9100360303	2		复合制动缸	Spring brake cylinder	
42	190003964459	2		螺纹叉	Screwed fort	
43	Q341B14	2		六角螺母	Nut	

后制动器

序号	零件号	数量	适用范围	中文名称	英文名称	备注
44	Q341B16	4		六角螺母	Nut	
45	Q40316	4		弹簧垫圈	Spring washer	
46	190003903661	2		销轴	Bolt	
47	Q40114	2		平垫圈	Washer	
48	Q5004022	2		开口销	Pin	
49	199014340048	2		圆柱销	Pin	
50	199112340049	2		拉紧弹簧	Spring	

斯太尔后桥质量改进提升部分汇总对照表

序号	零件号	数量	适用范围	中文名称	英文名称	备注
	199112320002	1	AZ9231320901	主动锥齿轮（适用用于 4. 42）		主要用于中桥输入轴加强改进
	AZ9112320127	1	AZ9231320902	主动锥齿轮（适用用于 4. 8）		
	AZ9112320124	1	AZ9231320903	主动锥齿轮（适用用于 5. 73）		
	AZ9112320126	1	AZ9231320904	主动锥齿轮（适用用于 6. 72）		
	199012320132	1	AZ9231320906	主动锥齿轮（适用用于 9. 49）		

注意：此表主要针对中桥输入轴加强、改进后主动锥齿轮相应的花键进行更改，具体更改是随着车桥更改同步进行。

十二、HOWO 后驱动桥总成

HOWO后驱动桥总成

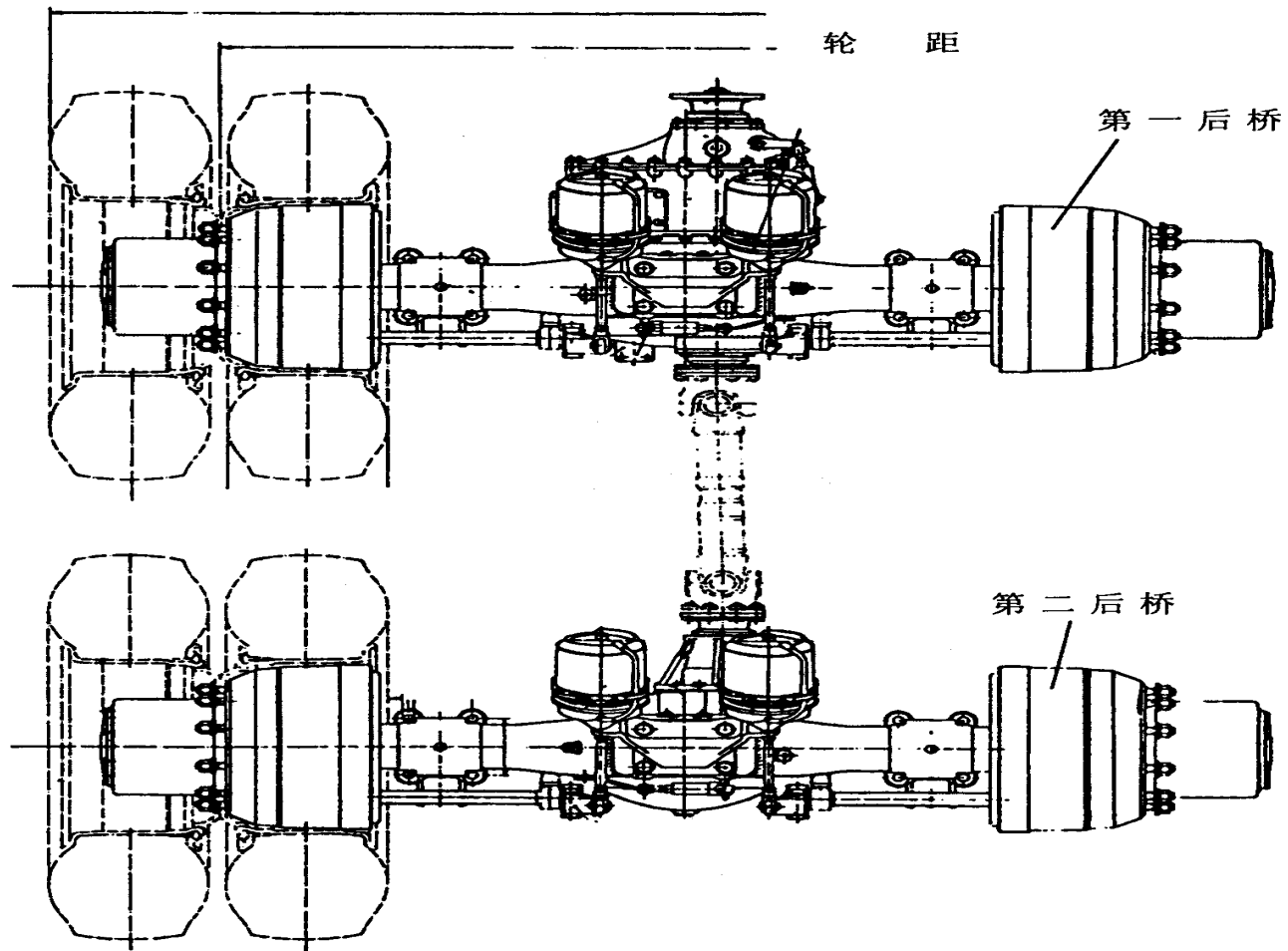

HOWO 后驱动桥总成

序号	零件号	数量	适用范围	中文名称	英文名称	备注
1	AH71361400602	1		HW1697 双联驱动桥 (i=4.22, XS φ180, 主片2片)	HW1697 double rear axle	
2	AH71361401540	1	NS-07 悬架	HW16 双桥 (i=4.22, XS φ180, 4S/4M ABS, 自调臂, 1850, 新式悬架)	HW1697 double rear axle	
3	AH71361401541	1	NS-07 悬架	HW1697 双桥 (i=4.22, XS φ180, 轮距1850, 新式平衡悬架)	HW1697 double rear axle	
4	NH71131400853	1		HOWO 双联桥 (i=4.22, 板簧主片2片)	HW1697 double rear axle	
5	AH71361401550	1	NS-07 悬架	HW16 双桥 (i=4.22, XS φ180, 4S/4M ABS, 手调臂, 1850 新式悬架)	HW1697 double rear axle	
6	AH71361400500	1		HW1697 桥 (4.22, 1850, ABS, 2片, 180 端齿, 自调臂)	HW double rear axle	
7	NH71131400853	1		HOWO 双联桥 (i=4.22, 板簧主片2片)	HW double rear axle	
8	NH71131.00110	1		HC 双桥总成 (i=4.8, 1850, 180 端齿, 带 ABS)	HC double rear axle	
9	NH71131.00111	1		HC 双桥 (4.8, 1850, 180 端齿, ABS, MF71131400971)	HC double rear axle	
10	NZ9525000056	1		HC 双桥总成 (i=4.8, 1850, 180 端齿, 带 ABS)	HC double rear axle	
11	NZ9525000057	1		HC 双桥总成 (i=4.8, 1850, 180 端齿, 带 ABS 及自调臂)	HC double rear axle	

HOWO 后驱动桥总成

序号	零件号	数量	适用范围	中文名称	英文名称	备注
12	AH71361500210	1		HW1667 桥 (i=4.22, Φ 180 端面齿, 轮距 1850)	HW1667 double rear axle	
13	AH71361500211	1		HW1667 桥 (i=4.22, Φ 165 端面齿, 轮距 1850)	HW1667 single rear axle (i=4.22, TF165)	
14	AH71361500212	1		HW1667 桥 (i=4.22, Φ 165, 轮距 1850)	HW1667 single rear axle (i=4.22, PF165)	
15	AH71361500700	1		HW1667 桥 (i=3.73, Φ 165, 轮距 1850)	HW1667 single rear axle (i=3.73, PF165)	
16	AH71361501200	1		HW1667 桥 (i=4.22, XS180, ABS, 间隙调整臂, 轮距 1850)	HW1667 single rear axle (i=4.22, TF180, ABS)	
17	AH71361501201	1		HW1667 桥 (i=4.22, XS165, ABS, 间隙调整臂, 轮距 1850)	HW1667 single rear axle (i=4.22, TF165, ABS)	
18	AH71361501202	1		HW1667 桥 (i=4.22, Φ 165, ABS, 间隙调整臂, 轮距 1850)	HW1667 single rear axle (i=4.22, PF165, ABS)	
19	AH71361500200	1		HW1667 桥 (i=4.22, Φ 180 端面齿, 带 ABS, 轮距 1850), 自动调整臂	HW1667 single rear axle (i=4.22, TF180, ABS, SRAD)	
20	AH71361500201	1		HW1667 桥 (i=4.22, Φ 165 端面齿, 带 ABS, 轮距 1850), 自动调整臂	HW1667 single rear axle (i=4.22, TF165, ABS, SRAD)	
21	AH71361500202	1		HW1667 桥 (i=4.22, Φ 165, 带 ABS, 轮距 1850), 自动调整臂	HW1667 single rear axle (i=4.22, PF165, ABS, SRAD)	
22	AH71361500216	1		HOWO 单后桥 (3.73, 180 端齿, 1850)	HW single rear axle	

HOWO后桥壳

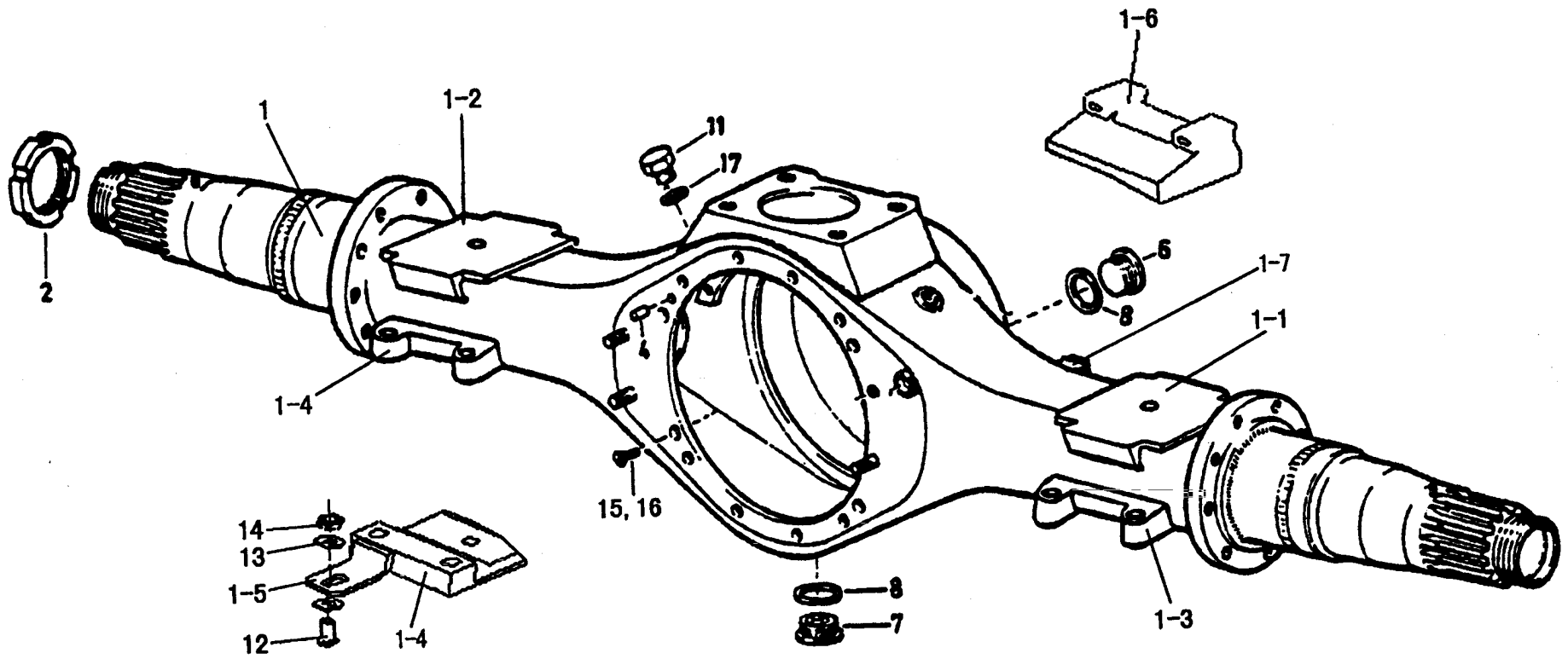

HOWO 后桥壳

序号	零件号	数量	适用范围	中文名称	英文名称	备注
1	AZ9360330073	1		单后桥桥壳总成	Rear axle housing	板簧距 1010
1	AZ9761330065	1		HW1667 桥壳总成	Rear axle housing	可装 ABS
1	AZ9761330660	1		HW1697 双连桥后桥壳总成	Rear axle housing	
1-1	AZ9118330013	1		板簧上座 (左)	Up spring bracket (L)	
1-2	AZ9118330019	1		板簧上座 (右)	Up spring bracket (R)	
1-3	AZ9118330014	1		板簧下座 (左)	Bottom spring bracket (L)	
1-4	AZ9118330020	1		板簧下座 (右)	Bottom spring bracket (R)	
1-5	AZ9761336005	2		传感器支座	Sensor bracket	
1-6	AZ9761330002	1	用于 HW1697 第二后桥	HW1697 桥后桥上推力杆座	Traction bar bracket	
1-7	AZ9118330015	1	用于单后桥	横向稳定杆支架	Stabilizer bar bracket	
2	1227N118884	2		内调整螺母	Nut	
2a	1227P1186	2		外调整螺母	Nut	
6	181500010163-1	1		螺塞	Plug	
7	1586330015	1		磁性螺塞总成	Magnetic plug	
8	Q72336	2		密封垫圈	Packing washer	
11	199000330006	1		通气口总成	Vent	
12	WG41X1090	2		六角头螺栓	Hexagon bolt	
13	WG1229N1626	4		平垫圈	Plain washer	
14	WG40X1182	2		自锁螺母	Lock nut	
15	MS216060	8		六角头螺栓	Hexagon bolt	
15a	MS216120	6		六角头螺栓	Hexagon bolt	
16	MWA516	14		垫圈	Washer	

15-3

HOWO中桥壳

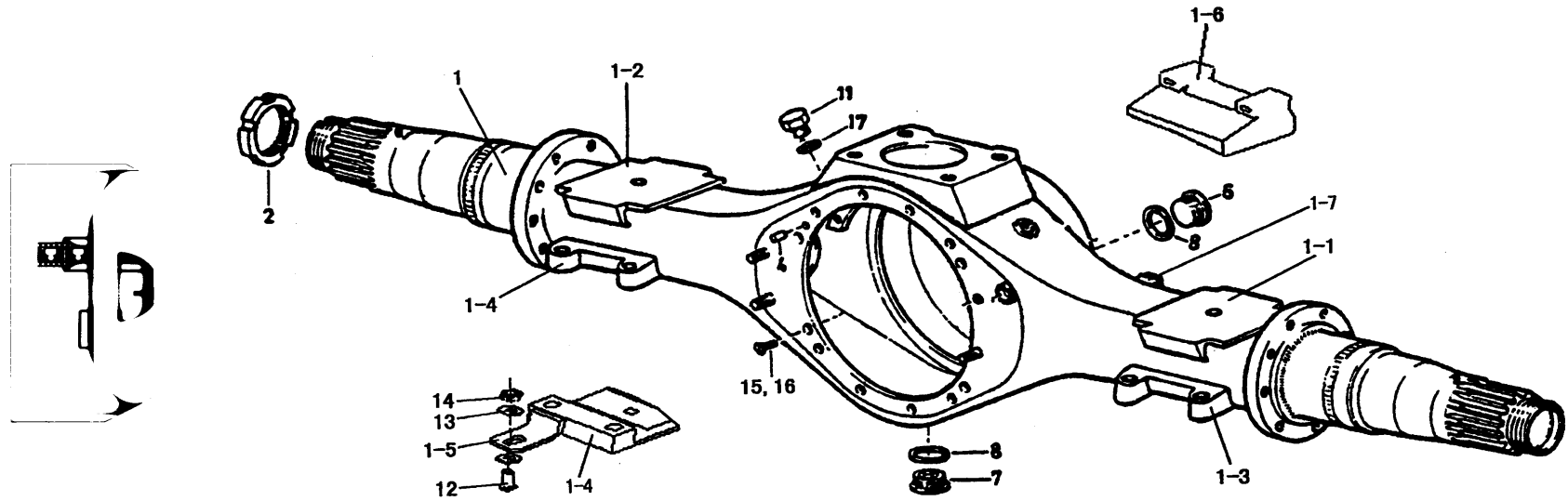

HOWO 中桥壳

序号	零件号	数量	适用范围	中文名称	英文名称	备注
1	AZ9761330560	1	6×4, 6×6, 8×4	中桥壳总成	Fir.rear axle housing	
1	AZ9761330662	1	10×4	中桥壳总成	Fir.rear axle housing	
1-1	AZ9118330013	1		板簧上座(左)	Up spring bracket(L)	
1-2	AZ9118330019	1		板簧上座(右)	Up spring bracket(R)	
1-3	AZ9118330014	1		板簧下座(左)	Bottom spring bracket(L)	
1-4	AZ9118330020	1		板簧下座(右)	Bottom spring bracket(R)	
1-5	AZ9761336005	2		传感器支座	Sensor bracket	
1-6	AZ9761330001	1		HW1697 桥中桥上推力杆座	Traction bar bracket	
1-6	AZ9761330002	1	10×4	HW1697 桥中桥上推力杆座	Traction bar bracket	
2	1227N1184	2		内调整螺母	Nut	
2a	1227P1186	2		外调整螺母	Nut	
6	199000330006	1		通气塞总成	Vent	
7	190013962021	2		锥螺纹内六角螺塞	Plug	
8	1586330015	1		磁性螺塞总成	Magnetic plug	
9	Q72336	1		密封垫圈	Packing washer	
12	WG41×1090	2		六角头螺栓	Hexagon bolt	
13	WG1229N1626	4		平垫圈	Plain washer	
14	WG40×1182	2		自锁螺母	Lock nut	
15	MS2160601	8		六角头螺栓	Hexagon bolt	
15a	MS2161201	6		六角头螺栓	Hexagon bolt	
16	MWA516	14		垫圈	Washer	

HOWO后桥驱动装置

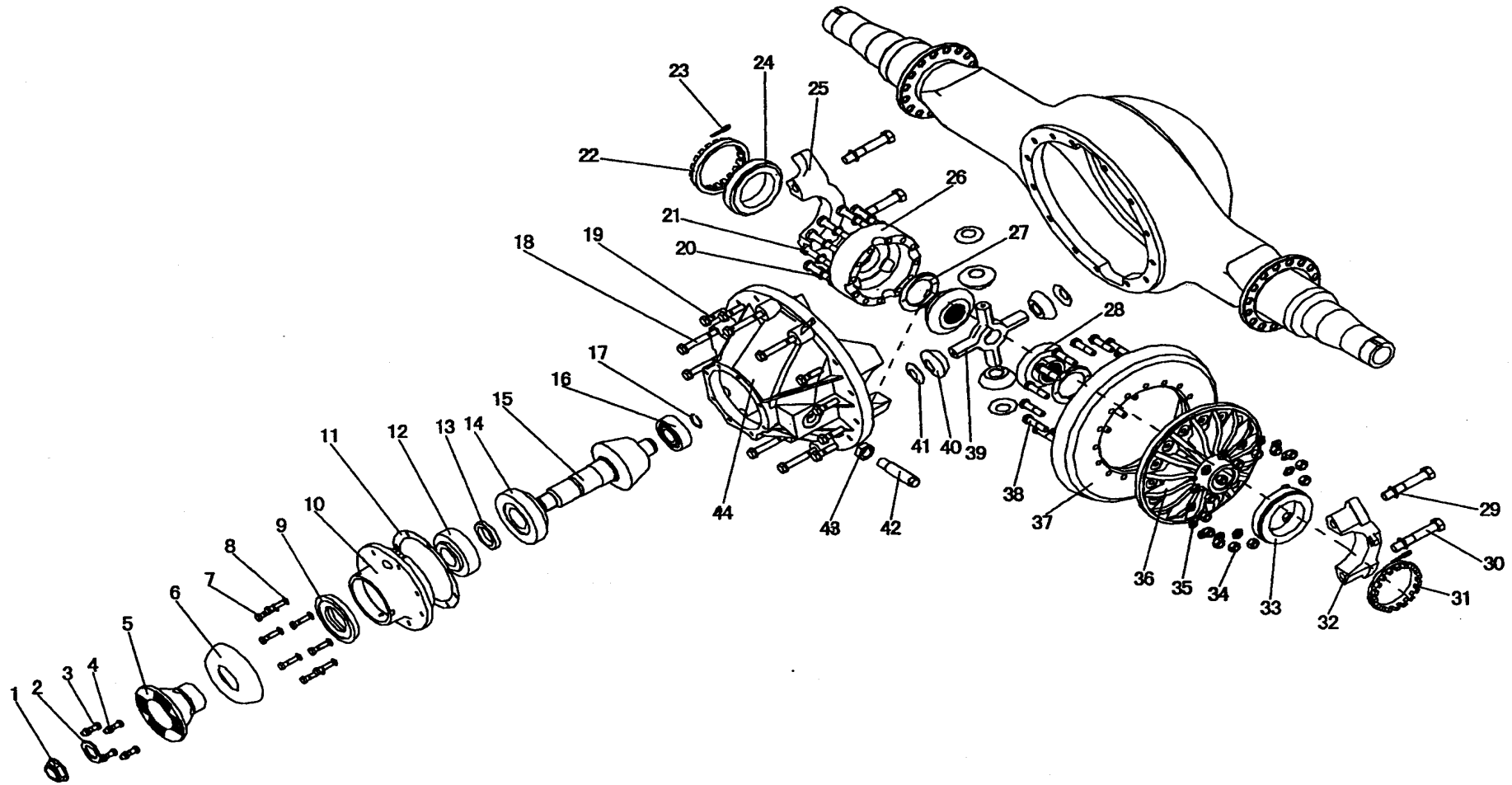

HOWO 后桥驱动装置

序号	零件号	数量	适用范围	中文名称	英文名称	备注
0	AC71313200660	1		HW16 桥主减速器总成 (I=4.22, Φ180 法兰, 无差速锁)	Rear axle drive	
0	AC71613200130	1		HW16 桥后桥主减速器总成 (I=4.22, Φ165 端面齿输入法兰)	Rear axle drive	
0	AC71613200662	1		HW1667 桥主减速器总成 (I=4.22, Φ165 法兰)	Rear axle drive	
0	AC71613200663	1		HW1667 桥主减速器总成 (I=3.73, Φ165)	Rear axle drive	
1	WG40X1233	1		自锁螺母	Locking nut	
2	1229N1730	1		垫圈	Washer	
3	Q151C1245	4		六角头螺栓	Screw	
4	190003888457	4		自锁螺母	Locking nut	
5	AZ9761320380	1		端面齿法兰总成 (Φ165)	Φ165 toothed flange C	
5—1	AZ9761320381	1		端面齿法兰本体 (Φ165)	Φ165 toothed flange body	
5	AZ9118320280	1		Φ180 端面齿法兰总成	Φ180 Toothed flange C	
5—1	AZ9118320281	1		Φ180 端面齿法兰本体	Φ180 Toothed flange body	
5	AZ9761320167	1		Φ165 平面法兰	Φ165 plane flange C	
5—1	AZ9761320168	1		Φ165 法兰本体	Φ165 plane flange body	
6	3264G189	1		防护罩	Cover	
7	41X1408	8		六角头螺栓	Screw	
8	1229C1511	1		减速器壳与桥壳间的垫片	Gasket	

HOWO 后桥驱动装置

序号	零件号	数量	适用范围	中文名称	英文名称	备注
9	A1205Q2591	1		油封总成	Oil sealing	
10	AZ9761320001	1		轴承座	Bearing seat	
11	2803Y2755	4		垫片-主动锥齿轮轴承座	Shim	
11	2803Z2756	3		垫片-主动锥齿轮轴承座	Shim	
11	2803A2757	4		垫片-主动锥齿轮轴承座	Shim	
11	2803B2758	1		垫片-主动锥齿轮轴承座	Shim	
12	HY15311-H715334	1		轴承外圈-轴承内圈	Bearing	
13	S2203H8536	1		调整垫片组	Adjusting shim set	
14	9220-9278	1		轴承外圈-轴承内圈	Bearing	
15	AZ9118321014	1		主动锥齿轮副总成	Pinion and crown wheel 38/9	
15	AZ9761321014	1		主动锥齿轮副总成	Pinion and crown wheel 41/11	
16	WG1228S1267	1		滚柱轴承	Roller bearing	
17	1229L1624	1		轴用挡圈	Snap ring	
18	MS2161201	6		六角头螺栓 (B-02M)	Hexagon bolt	
19	MS2160601	8		六角头螺栓 (B-02M)	Hexagon bolt	
20	1229U1503	12		平垫圈	Washer	
21	WG41X1275	12		差速器壳联接螺栓 (12.9 级)	Screw	
22	2214S1137	1		差速器轴承调整螺母成品	Adjusting nut	
23	1199R2176	1		开口销-调整环锁止	Split pin	
24	JM822010-JM822049	1		轴承外圈-轴承内圈	Bearing	
25	A3212X1194	1		轴承盖总成	Cover	

HOWO 后桥驱动装置

序号	零件号	数量	适用范围	中文名称	英文名称	备注
26	3235F2138	1		差速器半壳(不带法兰)	Diff. half housing without flange	
27	1229L3002	2		止推垫片	Spacer	
28	2234Z1066	2		半轴齿轮	Bevel pinion	
29	42X1024	4		垫圈	Washer	
30	41X1018	4		六角头螺栓 (10.9 级)	Hexagon bolt	
31	2214G1125	1		差速器轴承调整螺母成品	Adjusting nut	
32	A3212Z1196	1		轴承盖总成	Cover	
33	NP022042-NP579116	1		轴承外圈-轴承内圈	Bearing	
34	WG40X1182	16		自锁螺母-GB3098.2 12.0 级	Locking nut	
35	1229W1557	16		平垫圈	Washer	
36	AZ9761322143	1		差速器半壳 (带法兰)	Diff. half housing with flange	
38	AZ9118321334	16		被动锥齿轮联接螺栓(12.9 级)	Screw	
39	3278W335	1		差速器十字轴成品	Diff. spider	
40	AZ9118321001	1		差速器行星齿轮成品	Bevel pinion	
41	1229K3001	4		止推垫片	Spacer	
42	AZ9761321167	4		止推螺栓	Screw	
43	1227D472	1		六角螺母	Nut	
44	AZ9761321890	1		主减速器壳总成	Drive housing C.	包括 25, 29, 30, 32, 44-1
44-1	AZ9761321899	1		主减速器壳	Drive housing	
45	A2 3235K2143I	1		差速器总成	DIFF. Assembly	包括 46, 47

HOWO 后桥驱动装置

序号	零件号	数量	适用范围	中文名称	英文名称	备注
46	A1 3235K2143I	1		差速器壳总成	DIFF. Housing C	包括 20, 21, 26, 36
47	KIT 2318	1		差速器组件	DIFF. Parts	包括 27, 28, 39, 40, 41

HOWO中桥驱动装置

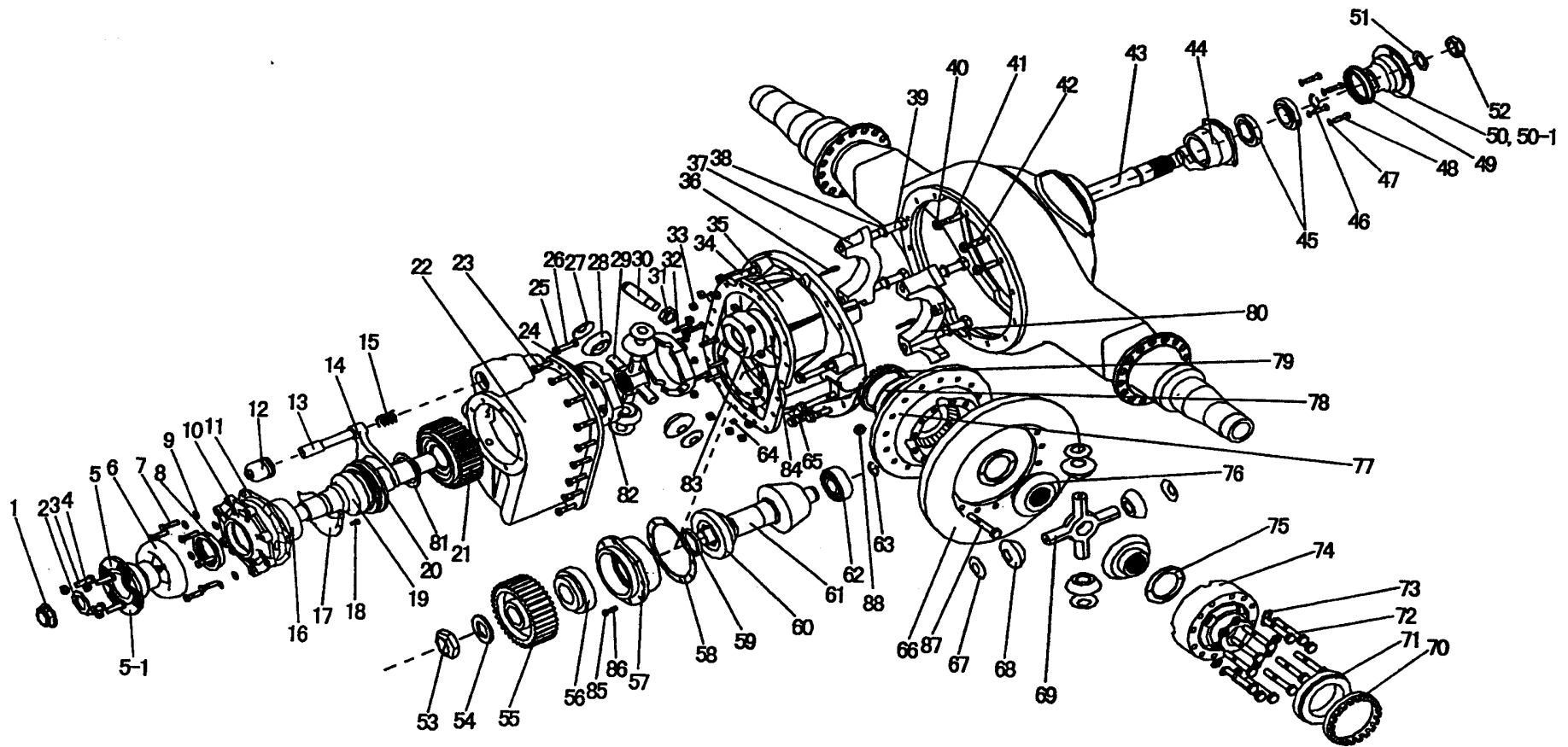

HOWO 中桥驱动装置

序号	零件号	数量	适用范围	中文名称	英文名称	备注
0	AC71613200110	1		HW1697 中桥主减速器总成 (I=4.22, Φ 180 端面齿法兰)	First rear axle drive	
0	AC71613200111	1		HW1697 中桥主减速器总成 (I=4.22, Φ 165 法兰)	First rear axle drive	
0	AC71613200112	1		HW1697 中桥主减速器总成 (I=4.22, Φ 165 端面齿法兰)	First rear axle drive	
0	AC71613200113	1		HW1697 中桥主减速器总成 (I=4.22, Φ 180 法兰)	First rear axle drive	
0	AZ9761320422	1		HW1697 中桥主减速器总成 (I=4.22, 不带法兰)	First rear axle drive	
0	AZ9761320421	1		HW1697 中桥主减速器总成 (I=3.73, 不带法兰)	First rear axle drive	
0	AC71613200114	1		HW1697 中桥主减速器总成 (I=4.22, Φ 165 法兰)	First rear axle drive	
1	WG40X1233	1		自锁螺母	Locking nut	
2	1229N1730	1		垫圈	Washer	
3	Q150B1445TF2	4		六角头螺栓	Screw	
4	Q33414T13F2	4		1 型全金属六角锁紧螺母	Locking nut	
5	AZ9761320280	1		Φ 180 端面齿法兰总成	Φ 180 toothed flange C	
5—1	AZ9761320281	1		端面齿法兰 (Φ 180) 本体	Φ 180 toothed flange body	

HOWO 中桥驱动装置

序号	零件号	数量	适用范围	中文名称	英文名称	备注
5	AZ9761320166	1		Φ165 端面齿法兰总成	Φ165 Toothed flange C	
5—1	AZ9761320163	1		Φ165 端面齿法兰体	Φ165 Toothed flange body	
5	AZ9761320182	1		Φ180 平面法兰总成	Φ180 Plane flange C	
5—1	AZ9761320183	1		Φ180 平面法兰体	Φ180 Plane flange body	
5	AZ9761320165	1		Φ165 平面法兰总成	Φ165 Plane flange C	
5—1	AZ9761320164	1		Φ165 平面法兰体	Φ165 plane flange body	
6	3264G189	1		防护罩	Cover	
7	MS212045 1	7		螺栓	Screw	
8	A 1205J2428	1		油封总成	Gasket	
9	1229D4632	7		平垫圈	Washer	
10	A 3226H1126	1		输入轴承座总成	Bearing seat C	
10—1	3226H1126	1		轴承座	Bearing seat	
10—2	HM813820	1		轴承外圈	Outer ring of bearing	
11	2203K9241	3		垫片	Shim	
11	2203L9242	2		垫片	Shim	
11	2203M9243	1		垫片	Shim	
12	A2 3261Q1057	1		气缸总成	Cylinder C	
12—1	2230J1180	1		活塞	Piston	
12—2	5X1198	1		O 型圈	O-ring	
12—3	3261Q1057	1		气缸	Cylinder	
13	2244K1025	1		轴间差速锁推杆	Push rod	

HOWO 中桥驱动装置

序号	零件号	数量	适用范围	中文名称	英文名称	备注
14	AZ9761321086	1		拨叉	Shifting fork	
15	2258U411	1		弹簧	Spring	
16	HM813810-HM813844	1		轴承	Bearing	
17	AZ9111320020	1		挡油罩	Cover	
18	Q150B0816	3		六角头螺栓	Screw	
18a	Q40308	3		弹簧垫圈	Spring washer	
19	AZ9761321195	1		输入轴总成	Input shaft C	
19—1	AZ9161321196	1		输入轴	Input shaft	
19—2	1228K37	1		钢球	Steel ball	
20	3107U1061	1		啮合套	Shifting dog	
21	AZ9761320085	1		主动圆柱齿轮总成	Drive gear C	
21—1	AZ9761320086	1		主动圆柱齿轮	Drive gear	
21—2	WG9761320084	1		衬套	Bush	
22	AZ9761321312	1		过桥箱	Housing	
23	Q150B1250	18		六角头螺栓	Screw	
24	Q340B10	8		六角螺母	Nut	
24a	1229K1597	8		垫圈	Washer	
25	MN312 1	1		六角螺母 (C-010M)	Nut	
26	41X1208	1		螺栓(10.9级)	Screw	
27	1229Q2929	4		止推垫片	Spacer	
28	2233K245	4		轴间差速器行星齿轮	Bevel pinion	

HOWO 中桥驱动装置

序号	零件号	数量	适用范围	中文名称	英文名称	备注
29	3278N300	1		轴间差速器十字轴	Diff. spider	
30	AZ9761321167	1		止推螺栓	Screw	
31	1227D472	1		六角螺母	Nut	
32	MS210080A 1	8		螺栓	Screw	
33	Q340B12	8		1 型六角头螺母	Nut	
33a	Q40312	8		弹簧垫圈	Spring washer	
34	MS216120 1	5		六角头螺栓 (B-020M)	Screw	
35	AZ9761320411	1		主减壳带轴承盖总成	Housing C	
35—1	AZ9761321894	1		主减速器壳	Housing	
36	1199R2176	2		开口销-调整环锁止	Split pin	
37	A 3212Z1196	1		轴承盖总成	Cover	
38	42X1024	4		垫圈	Washer	
39	41X1018	4		六角头螺栓 (10.9 级)	Screw	
40	MN 3161	3		六角螺母 (10.0 级 C-010M)	Nut	
41	4X1746	1		双头螺柱 (10.9 级)	Stud	
42	4X1740	2		双头螺柱 (10.9 级)	Stud	
43	AZ9761321010	1		贯通轴	Driving shaft	
44	AZ9761321112	1		轴承座	Bearing seat	
45	385A-382A	2		轴承内圈-轴承外圈	Bearing	
46	AZ9761322590	1		孔用卡簧组	Circlip set	
47	Q40110	4		平垫圈	Washer	

HOWO 中桥驱动装置

序号	零件号	数量	适用范围	中文名称	英文名称	备注
48	Q150B1025	4		六角头螺栓	Screw	
49	AZ9761322430	1		油封总成	Oil sealing	
50	AZ9761320285	1		HW1697 桥中桥端面齿输出法兰 (Φ165)	Φ165 toothed flange C	
50—1	AZ9761320282	1		HW1697 桥中桥端面齿输出法兰本体(Φ165)	Φ165 toothed flange body	
50—2	AZ9761320283	1		防尘罩	Cover	
51	1229T1736	1		平垫圈	Washer	
52	AZ9761321237	1		锁紧螺母 (12.0 级)	Nut	
52a	Q5005060	1		开口销	Split pin	
53	WG40X1145	1		自锁螺母 (12.0 级)	Locking nut	
54	1229G4063	1		平垫圈	Washer	
55	AZ9761320016	1		从动圆柱齿轮	Driven gear	
56	H715311-H715341	1		轴承外圈-轴承内圈	Bearing	
57	AZ9761320017	1		轴承座	Bearing seat	
58	AZ9761322785	1		主动锥齿轮轴承座垫片组	Shim set	
59	AZ9761320020	1		调整垫圈组 0021-0066	Shim set	
60	9185-9121	1		轴承内圈-轴承外圈	Bearing	
61	AZ9761320120	1		锥齿轮副总成 38/9	Pinion and crown wheel 38/9	
61—1	AZ9761320124	1		主动锥齿轮 9	Pinion 9	
61—2	AZ9761320125	1		从动锥齿轮 38	Crown wheel 38	

HOWO 中桥驱动装置

序号	零件号	数量	适用范围	中文名称	英文名称	备注
61	AZ9761320121	1		锥齿轮副总成 41/11	Pinion and crown wheel 41/11	
61—1	AZ9761320224	1		主动锥齿轮 11	Pinion 11	
61—2	AZ9761320225	1		从动锥齿轮 41	Crown wheel 41	
62	WG1228S1267	1		滚柱轴承	Roller bearing	
63	1229L1624	1		轴用挡圈	Snap ring	
64	Q5211016	2		圆柱销	Pin	
65	MS2160601	6		六角头螺栓 (B-020M)	Screw	
67	1229K3001	4		止推垫片	Spacer	
68	AZ118321001	4		差速器行星齿轮成品	Bevel pinion	
69	3278W335	1		差速器十字轴成品	Diff. spider	
70	2214S1137	1		差速器轴承调整螺母成品	Adjusting nut	
71	JM822010-JM822049	1		轴承内圈-轴承外圈	Bearing	
72	WG41X1275	12		差速器壳联接螺栓 (12.9 级)	Screw	
73	1229U1503	12		平垫圈	Washer	
74	3235F2138	1		差速器半壳 (不带法兰)	Diff. half housing without flange	
75	1229L3002	2		止推垫片	Spacer	
76	2234Z1066	2		半轴齿轮	Bevel pinion	
77	AZ9761322143	1		差速器半壳 (带法兰)	Diff. half housing with flange	

HOWO 中桥驱动装置

序号	零件号	数量	适用范围	中文名称	英文名称	备注
78	NP011042-NP579116	1		轴承内圈-轴承外圈	Bearing	
79	2214G1125	1		差速器轴承调整螺母成品	Adjusting nut	
80	A 3212X1194	1		轴承盖总成	Cover	
81	AZ9761324785	1		输入轴止推垫圈	Washer	
82	3235Q1967	2		轴间差速器壳(前)	Axle diff.housing front	
83	AZ9761321190	1		轴间差速器半轴齿轮	Bevel pinion of axle diff.	
84	JM714210-JM714249	1		轴承内圈-轴承外圈	Bearing	
85	Q340B12	9		1 型六角头螺母	Nut	
85a	Q40312	9		弹簧垫圈	Spring washer	
86	Q1201232	9		双头螺柱	Studs	
87	AZ9118321334	16		被动锥齿轮联接螺栓(12.9级)	Screw	
88	WG40X1182	16		自锁螺母 GB3098.2 12.9 级	Nut	
88a	1229W1557	16		平垫圈	Washer	
90	WG9000310049	8		螺栓	Screw	
91	190003888459	8		螺母	Nut	
95	A2 3235K2143I			差速器总成	Diff. assembly	包括 95, 96
96	A1 3235K2143I			差速器壳总成	Diff.housing C	包括 72, 73, 74, 77
97	KIT 2318			差速器组件	Diff. parts	包括 67, 68, 69, 70, 76

后制动器

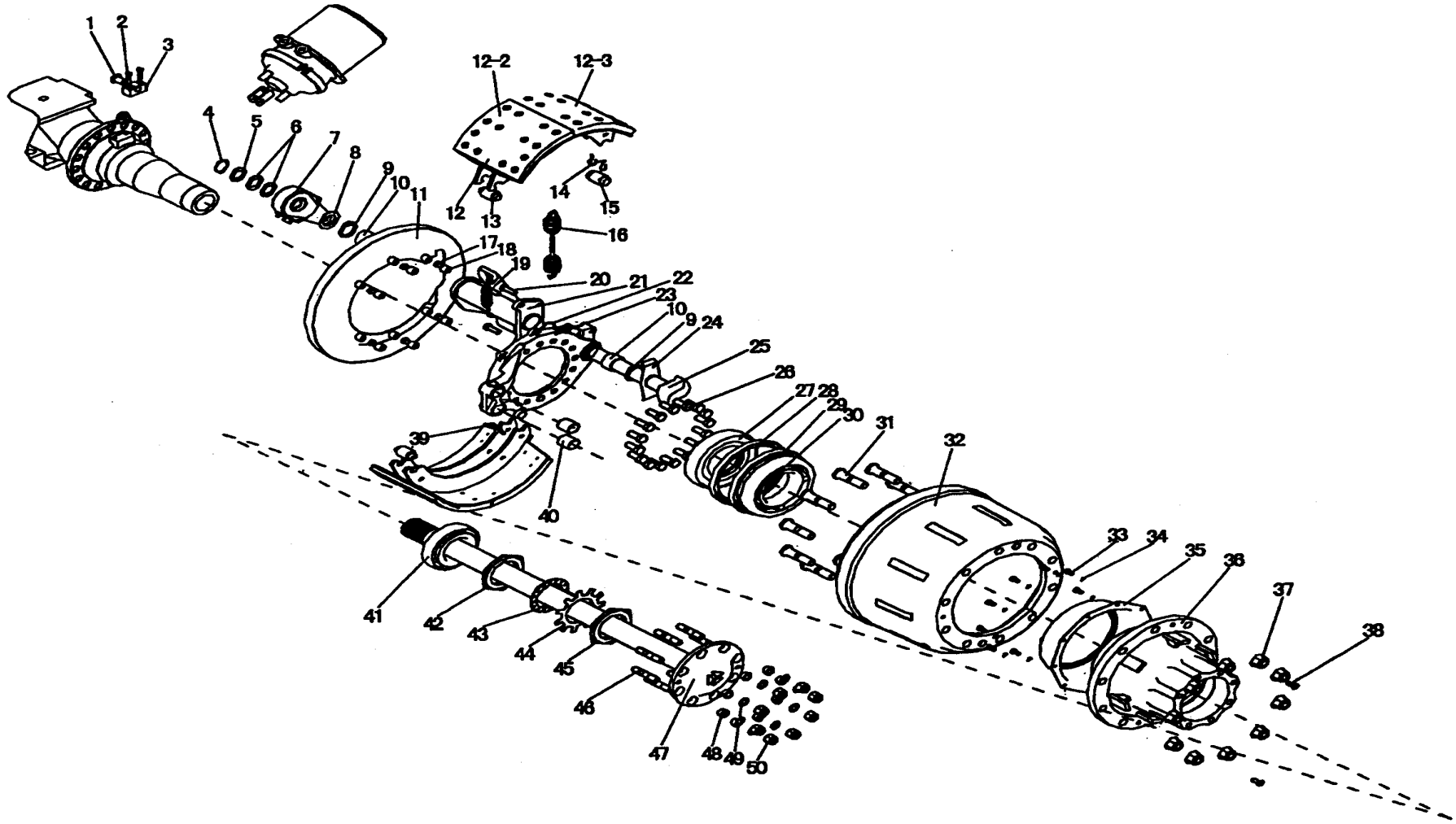

后制动器

序号	零件号	数量	适用范围	中文名称	英文名称	备注
1	AZ9107346010	2		ABS 传感器输出保护套	ABS sensor bellows	
2	Q218B0835	4		内六角圆柱头螺钉	Screw	
3	AZ9107346006	2		传感器支架	ABS sensor bracket	
4	1229D2942	2		卡环	Circlip	
5	1229W3117	2		平垫圈	Washer	
6	1229J3130	4		平垫圈	Washer	
7	AZ9111340040	2		制动间隙调整臂总成	Rod adjusting device	
7	WG9111340045	2		制动间隙自动调整臂总成	Self rod adjusting device	
7a	AZ9111340025	2	选用	固定板	Support	
7b	Q33208	2	用于 WG9111340045	锁紧螺母	Nut	
8	1229H4090	2	用于 WG9111340045	平垫圈	Washer	
9	A 1205V1556	4		油封—轴支架	Oil seal	
10	WG1225L1208	4		凸轮轴衬套	Bush	
11	A 3236R2124	2		防尘罩	Brake cover	
11a	A 3236Q2123	2		防尘罩	Brake cover	
12	AZ9761340106	2		制动蹄带衬片总成	Brake shoe C	
12—1	AZ9761340105	2		制动蹄	Shoe	
12—2	AZ9761340103	2		制动磨擦片（支销侧）	Brake lining	
12—3	AZ9761340104	2		制动磨擦片（凸轮侧）	Brake lining	
12—4	5-60730	2		制动衬片	Brake spacer	
12—5	WG9761340108	28		铆钉	Rivet	

后制动器

序号	零件号	数量	适用范围	中文名称	英文名称	备注
13	1259N274	4		制动蹄支销	Bolt	
14	3105B210	4		制动蹄滚轮保持架	Support	
15	1779R18	4		制动蹄滚子	Roller	
16	2258W803	2		弹簧—制动蹄	Spring	
17	Q150B1028	12		六角头螺栓	Screw	
18	AZ9118340012	12		防尘罩垫块	Spacer	
19	2258H1230	4		弹簧	Spring	
20	Q150B1235	8		六角头螺栓	Screw	
21	AZ9761345541	1	用于第二后桥	双联桥后桥制动气室支架总成（左）	Bracket left	
21a	AZ9761345542	1	用于第二后桥	双联桥后桥气室支架总成（右）	Bracket right	
21	AZ9761345555	1	用于单后桥	单后桥气室支架总成（左）	Bracket left	
21a	AZ9761345556	1	用于单后桥	单后桥气室支架总成（右）	Bracket right	
21	AZ9761345543	1	用于第一后桥	双联桥中桥气室支架总成（左）	Bracket left	
21a	AZ9761345544	1	用于第一后桥	双联桥中桥气室支架总成（右）	Bracket right	
22	1205G761	2		O形圈	O-ring	
23	3211W6003	1		制动底板左	Brake anchor left	
23a	3211W6004	2		制动底板右	Brake anchor right	
24	1229G4089	2		凸轮头部垫片	Washer	
25	AZ9761348144	1		凸轮轴左	Brake camshaft left	
25a	AZ9761348143	1		凸轮轴右	Brake camshaft right	
26	Q151B1635TF2	2		六角头螺栓	Screw	

后制动器

序号	零件号	数量	适用范围	中文名称	英文名称	备注
27	AZ9111340017	2		隔圈	Spacer	
28	WG9112340114	2		轴密封圈	Oil seal	
29	WG9112340113	2		轴密封圈	Oil seal	
30	WG9100340001	2		圆锥滚子轴承 33022X2	Bevel roller bearing	
31	WG9107340002	20		车轮螺栓 (强度等级 10.9)	Wheel stud	
32	AZ9118340006	2		制动鼓	Brake drum	
33	Q150B0816	20		六角头螺栓	Screw	
34	Q40308	20		弹簧垫圈	Washer	
35	AZ9761340021	2		挡油罩	Cover	
36	AZ9761340092	2		后轮毂	Rear wheel hub	
36a	WG9112340008	2	用于 ABS	凸极转轮	Gear ring	
37	WG9003884160	20		车轮螺母	Wheel nut	
38	Q2541025	4		十字槽沉头螺钉	Screw	
39	1218G85	4		制动弹簧销	Pin	
40	WG1225L1208	4		凸轮轴衬套	Bush	
41	322178	2		圆锥滚子轴承 GB/T297-94	Bevel roller bearing	
42	1227N1184	2		轮毂轴承内调整螺母	Inter adjusting nut	
43	1229M3003	2		锁止垫片	Locking sheet	
44	AZ9107334673	2		锁紧垫圈	Locking sheet	
45	1227P1186	2		轮毂轴承外调整螺母	Outer adjusting nut	

后制动器

序号	零件号	数量	适用范围	中文名称	英文名称	备注
46	WG9107340003	16		双头螺柱（强度等级 10.9）	Stud	
47	WG9716341020	1		半轴（左）	Drive shaft left	
47a	WG9716341010	1		半轴（右）	Drive shaft right	
48	1246V1166	16		锥套	Bevel sleeve	
49	1229X518	16		外齿型防松垫圈	Locking sheet	
50	190003888627	16		自锁螺母	Locking nut	

十三、车架总成

车架总成

序号	零件号	数量	适用范围	中文名称	英文名称	备注
1	NZ9520510420	1	S25/6*2	车架总成	Chassis frame	8+5/850
2	NZ9525510000	1	S29/6*4	车架总成	Chassis frame	8+5/780
3	NZ9525510010	1	S29/6*4	车架总成	Chassis frame	8+5/850
4	NZ9525510750	1	S29/6*4	车架总成	Chassis frame	8+5/850/新悬挂
5	NZ9525510115	1	S32/6*4	车架总成	Chassis frame	8+5/780
6	NZ9525510420	1	S32/6*2	车架总成	Chassis frame	8+5/850/提升桥
7	NZ9525510740	1	S32/6*4	车架总成	Chassis frame	8+5/850/新悬挂
8	NZ9518510010	1	S35/4*2	车架总成	Chassis frame	8+5/780
9	NZ9518510050	1	S35/4*2	车架总成	Chassis frame	8+5/850
10	NZ9518510080	1	S35/4*2	车架总成	Chassis frame	8+5/850/右置备胎
11	NZ9531510100	1	K25/8*4	车架总成	Chassis frame	8+8/850
12	NZ9531510650	1	K25/8*4	车架总成	Chassis frame	8+8/850/新悬挂
13	NZ9531510310	1	K28/8*4	车架总成	Chassis frame	8+8/850
14	NZ9531510610	1	K28/8*4	车架总成	Chassis frame	8+8/850/新悬挂
15	NZ9531510300	1	K30/8*4	车架总成	Chassis frame	8+8/850
16	NZ9531510600	1	K30/8*4	车架总成	Chassis frame	8+8/850/新悬挂
17	NZ9531510320	1	K32/8*4	车架总成	Chassis frame	8+8/850
18	NZ9531510620	1	K32/8*4	车架总成	Chassis frame	8+8/850/新悬挂
19	NZ9531510420	1	K32/8*4	车架总成	Chassis frame	8+8/850/轮距 1470
20	NZ9531510350	1	K35/8*4	车架总成	Chassis frame	8+8/850/轮距 1470
21	NZ9531510750	1	K35/8*4	车架总成	Chassis frame	8+8/850/新悬挂

车架总成

序号	零件号	数量	适用范围	中文名称	英文名称	备注
22	NZ9531510380	1	K38/8*4	车架总成	Chassis frame	8+8/850
23	NZ9531510680	1	K38/8*4	车架总成	Chassis frame	8+8/850/新悬挂
24	NZ9531510340	1	K42/8*4	车架总成	Chassis frame	8+8/850
25	NZ9531510740	1	K42/8*4	车架总成	Chassis frame	8+8/850/新悬挂
26	NZ9531510460	1	K46/8*4	车架总成	Chassis frame	8+8/850
27	NZ9531510770	1	K46/8*4	车架总成	Chassis frame	8+8/850 新悬挂
28	NZ9525510140	1	K29/6*4	车架总成	Chassis frame	8+5/850
29	NZ9525510460	1	K29/6*4	车架总成	Chassis frame	8+5/850/新悬挂
31	NZ9525510320	1	K32/6*4	车架总成	Chassis frame	8+8/850
32	NZ9525510620	1	K32/6*4	车架总成	Chassis frame	8+8/850/新悬挂
33	NZ9525510360	1	K36/6*4	车架总成	Chassis frame	8+8/850
34	NZ9525510660	1	K36/6*4	车架总成	Chassis frame	8+8/850/新悬挂
35	NZ9525510960	1	K36/6*4	车架总成	Chassis frame	8+5/850/轮距 1470
36	NZ9525510970	1	K36/6*4	车架总成	Chassis frame	8+8/850/轮距 1470
37	NZ9525510380	1	K38/6*4	车架总成	Chassis frame	8+8/850
38	NZ9525510680	1	K38/6*4	车架总成	Chassis frame	8+8/850/新悬挂
39	NZ9525510330	1	K43/6*4	车架总成	Chassis frame	8+8/850
40	NZ9525510630	1	K43/6*4	车架总成	Chassis frame	8+8/850/新悬挂
41	NZ9525510310	1	K46/6*4	车架总成	Chassis frame	8+8/850
42	NZ9525510610	1	K46/6*4	车架总成	Chassis frame	8+8/850/新悬挂

车架总成

序号	零件号	数量	适用范围	中文名称	英文名称	备注
43	NZ9525510640	1	K49/6*4	车架总成	Chassis frame	8+8/850/新悬挂
44	NZ9525510780	1	K49/6*4	车架总成	Chassis frame	8+8/850
45	NZ9531510650	1	K52/6*4	车架总成	Chassis frame	8+8/850/新悬挂
46	NZ9531510790	1	K52/6*4	车架总成	Chassis frame	8+8/850
47	NZ9525510270	1	B32/6*4	车架总成	Chassis frame	8+8/850
48	NZ9525510700	1	B32/6*4	车架总成	Chassis frame	8+8/850/新悬挂
49	NZ9525510240	1	B36/6*4	车架总成	Chassis frame	8+8/850
50	NZ9525510710	1	B36/6*4	车架总成	Chassis frame	8+8/850/新悬挂
51	NZ9525510210	1	B38/6*4	车架总成	Chassis frame	8+8/850
52	NZ9525510680	1	B38/8*4	车架总成	Chassis frame	8+8/850/新悬挂
53	NZ9525510290	1	B43/6*4	车架总成	Chassis frame	8+8/850
54	NZ9525510840	1	B43/6*4	车架总成	Chassis frame	8+8/850/新悬挂
55	NZ9531510200	1	B32/8*4	车架总成	Chassis frame	8+8/850
56	NZ9531510720	1	B32/8*4	车架总成	Chassis frame	8+5/850/新悬挂
57	NZ9531510390	1	038/8*4	车架总成	Chassis frame	8+8/850
58	NZ9531510780	1	038/8*4	车架总成	Chassis frame	8+8/850/新悬挂
59	NZ9531510000	1	046/8x4	车架总成	Chassis frame	8+5/850
60	NZ9531510360	1	046/8*4	车架总成	Chassis frame	8+8/850
61	NZ9531510760	1	046/8*4	车架总成	Chassis frame	8+8/850/新悬挂
62	NZ9525510170	1	043/6x4	车架总成	Chassis frame	8+5/850

车架总成

序号	零件号	数量	适用范围	中文名称	英文名称	备注
63	NZ9525510350	1	043/6x4	车架总成	Chassis frame	8+8/850
64	NZ9525510730	1	043/6x4	车架总成	Chassis frame	8+8/850/新悬挂
65	NZ9525510040	1	046/6x4	车架总成	Chassis frame	8+5/850
66	NZ9525510340	1	046/6x4	车架总成	Chassis frame	8+8/850
67	NZ9525510760	1	046/6x4	车架总成	Chassis frame	8+8/850/新悬挂
68	NZ9525510400	1	N52/6*4	车架总成	Chassis frame	8+5/850
69	NZ9525510410	1	N52/6*4	车架总成	Chassis frame	8+8/850
70	NZ9525510470	1	N58/6*4	车架总成	Chassis frame	8+5/850
71	NZ9525510480	1	N58/6*4	车架总成	Chassis frame	8+5/850/新悬挂
72	NZ9520510100	1	N60/6*2	车架总成	Chassis frame	8+5/850

十四、悬挂装置

4×2、6×2、6×4前悬架

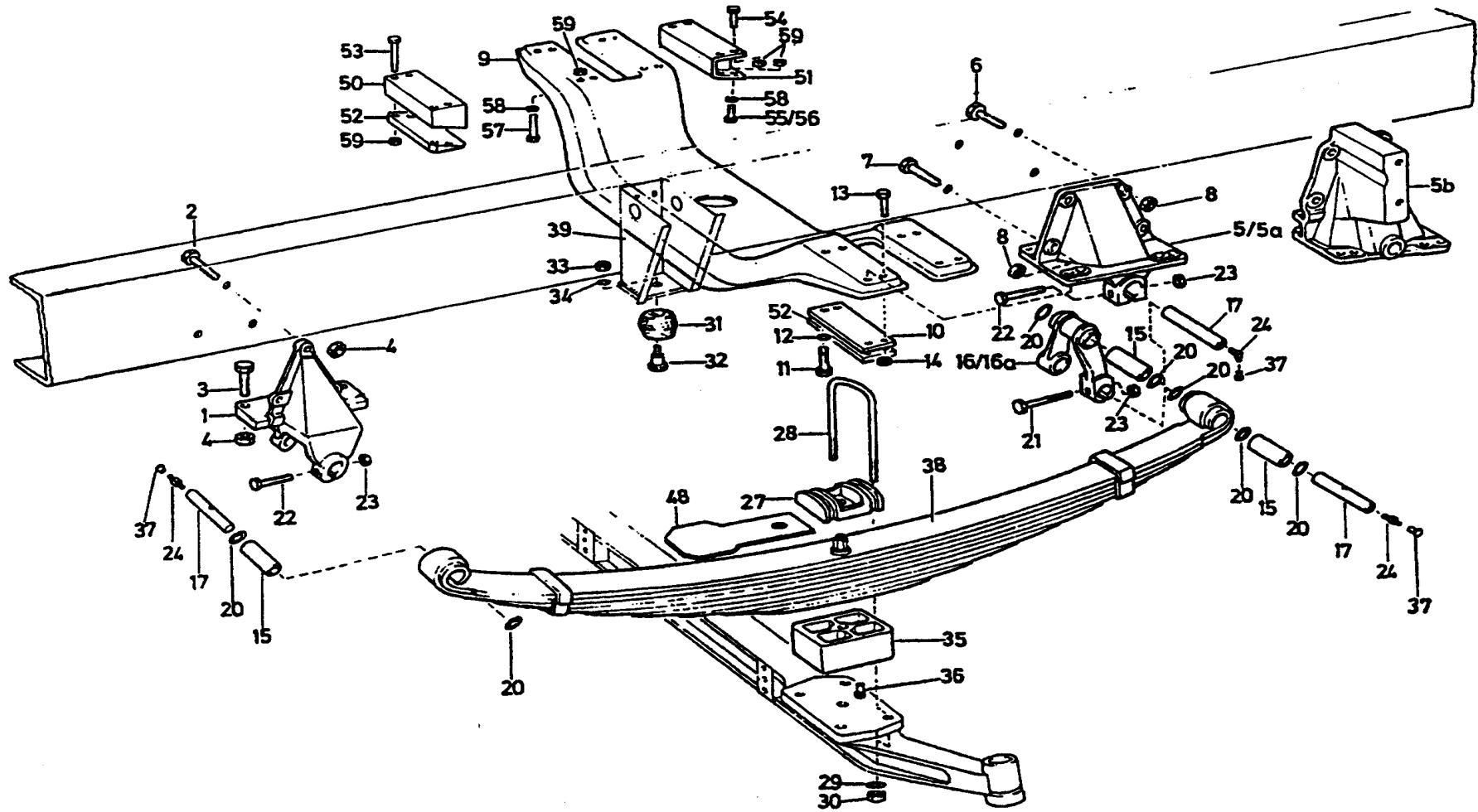

4×2/6×2/6×4 单转向前轴悬架系统

序号	零件号	数量	适用范围	名称	英文名称	备注
1	NZ9525520005	2	4×2/6×2/6×4/850 车架	前簧前支架	Spring bracket front	
1	WG9100520010	2	4×2/6×4/780 车架	前簧前支架	Spring bracket front	
2	Q151B1465	6		六角头螺栓	Screw	
3	Q151B1450	4		六角头螺栓	Screw	
4	190003888458	10		自锁螺母	Lock nut	
5a	NZ9525520003	1	4×2/6×2/6×4/850 车架	前簧左后支架	Spring bracket rear, left	
5a	199100520155	1	4×2/6×4/780 车架	前簧左后支架	Spring bracket rear, left	
5b	NZ9525520004	1	4×2/6×2/6×4/850 车架	前簧右后支架	Spring bracket rear, right	
5b	199100520156	1	4×2/6×4/780 车架	前簧右后支架	Spring bracket rear, right	
6	Q151B1650	6		六角头螺栓	Screw	
7	Q151B1655	2		六角头螺栓	Screw	
8	190003888459	8		自锁螺母	Lock nut	
9	AZ9114510511	1		加强横梁	Deep beam	
10	199100520025	4		板	Plate	
11	Q150B1235	4		六角头螺栓	Screw	

悬架系统

序号	零件号	数量	适用范围	名称	英文名称	备注
12	Q40312	4		弹簧垫圈	Spring washerscrew	
13	Q151C1260	12		六角头螺栓	Screw	
14	190003888457	12		自锁螺母	Lock nut	
15	WG9000520078	6		衬套	Bush	
16	199100520035	2		前簧吊耳	Spring shackle front C	
17	199100520065	6		弹簧销	Spring bolt	
20	168 520050	12		垫圈	Washer	
21	Q151C1270	2		六角头螺栓	Screw	
22	Q151C1275	4		六角头螺栓	Screw	
23	190003888457	6		自锁螺母	Locknut	
24	190003963124	3		米制锥螺纹滑脂嘴	Grease nipple	
24	190003963127	3		米制锥螺纹滑脂嘴	Grease nipple	
27	WG80 520002	2		前簧压板	Plate	
28	WG9014520259	4	牵引车、载货车	前簧骑马螺栓	U-bolts	
28	1990 520003	4	短轴距工程车(≤3.8m)	前簧骑马螺栓	U-bolts	与 NZ9525520001/02 配用

悬架系统

序号	零件号	数量	适用范围	名称	英文名称	备注
28	199000520086	4	长轴距工程车 (>3.8m)	前簧骑马螺栓	U-bolts	与 WG9725520072/73 配用
29	1680 520056	8		垫圈	Washer	
30	190002888626	8		自锁螺母	Lock nut	
31	WG80 520017	2		前簧限位块	Spring stop	
32	1880 520019	2		紧固件	Connect piece	
33	Q340B10	2		六角螺母	Nut	
34	Q40310	2		弹簧垫圈	Spring washer	
35	199014520304	1	S29、排气管前置汽车	弹簧座	spring seating	S29 装 NS-07 悬架时, 换为 35a
35a	NZ9531520007	2	6×4 (S29/K32 除外)	前板簧下垫板	base plate	NS-07 悬架不装
36	199000520006	2		导向销	Oriented pin	与 35 或 35a 配用
38	WG9100520002	1	单转向前轴牵引车	前左钢板弹簧总成	Front spring C l.	
38	WG9100520042	1	单转向前轴牵引车	前右钢板弹簧总成	Front spring C r.	与 WG9100520002 配用

悬架系统

序号	零件号	数量	适用范围	名称	英文名称	备注
38	WG9725520072	1	长轴距(>3.8m)自卸车	前左钢板弹簧总成	Front spring C l.	
38	WG9725520073	1	长轴距(>3.8m)自卸车	前右钢板弹簧总成	Front spring C r.	与 WG9725520072 配用
38	NZ9525520001	1	短轴距(≤3.8m)工程车	前左钢板弹簧总成	Front spring C l.	
38	NZ9525520002	1	短轴距(≤3.8m)工程车	前右钢板弹簧总成	Front spring C r.	与 NZ9525520001 配用
38	WG9232520025	1	载货车和 K29	前左钢板弹簧总成	Front spring C l.	
38	WG9232520026	1	载货车和 K29	前右钢板弹簧总成	Front spring C r.	与 WG9232520025 配用
39	NZ9525680020	2	排气管前置汽车	减振器支架总成	Reducer bracket	
39	NZ9531680001	2	牵引车	减振器支架总成	Reducer bracket	6×2 双转向牵引车用量为 4
39	NZ9531680005	2	除牵引车外	减振器支架总成	Reducer bracket	
39	NZ9525680020	2	排气管前置汽车	减振器支架总成	Reducer bracket	
39	NZ1654440182	2	工程版驾驶室	工程车辆后悬架立柱	Rear suspension frame of cab	工程版驾驶室用

8×4前悬架

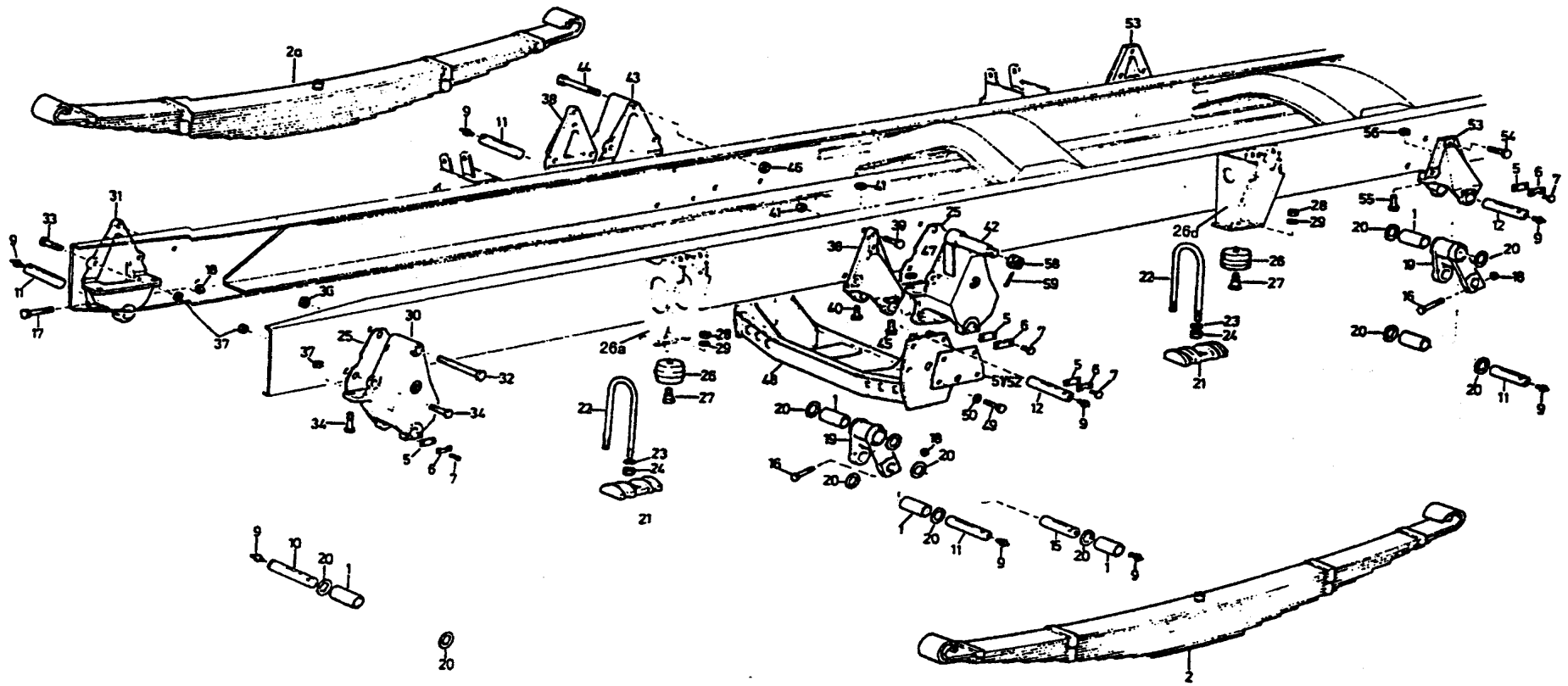

6×2、8×4 FRONT SPRING/6×2（双转向）、8×4 前悬架

序号	零件号	数量	适用范围	名称	英文名称	备注
1	WG9000520078	8		衬套	Bush	
2	WG9731520041	2	8×4	前左钢板弹簧总成	Front spring C l.	
2a	WG9731520042	2	8×4	前右钢板弹簧总成	Front spring C r.	与 WG9731520041 配用
2	WG9725520423	1	6×2（双转向）牵引车	前左钢板弹簧总成（I 轴）	Front spring C l.	8×4 轻量化车型选装
2a	WG9725520424	1	6×2（双转向）牵引车	前右钢板弹簧总成（I 轴）	Front spring C r.	8×4 轻量化车型选装
2b	WG9725520425	1	6×2（双转向）牵引车	前左钢板弹簧总成（II 轴）	Front spring C l.	8×4 轻量化车型选装
2c	WG9725520426	1	6×2（双转向）牵引车	前右钢板弹簧总成（II 轴）	Front spring C r.	8×4 轻量化车型选装
2	WG9725520065	2	6×2（双转向）牵引车	前左钢板弹簧总成	Front spring C l.	轻量化车型
2a	WG9725520066	2	6×2（双转向）牵引车	前右钢板弹簧总成	Front spring C r.	轻量化车型
5	147000520019	4		定位块	Locating block	
6	147000520020	4		止动垫圈	Security sheet	
7	Q150B0820	4		六角头螺栓	Screw	
9	190003963127	6		米制锥螺纹滑脂嘴	Grease nipple	
9a	190003963124	4		米制锥螺纹滑脂嘴	Grease nipple	
9b	190003963115	2		米制锥螺纹滑脂嘴	Grease nipple	
10	199100520065	10		弹簧销	Spring bolt	

悬架系统

序号	零件号	数量	适用范围	名称	英文名称	备注
10a	179000520040	2		弹簧销	Spring bolt	
16	Q151C1270	4		六角头螺栓	Screw	
17	Q151C1275	1		六角头螺栓	Screw	
18	190003888457	5		自锁螺母	Locknut	
19	WG9100520034	4		前簧吊耳总成	Spring shackle front C	
20	1680 520050	24		垫圈	Washer	
21	WG80 520002	4		前簧压板	base plate	
22	199000520086	4	8×4	前簧骑马螺栓	U-bolts	
22a	1990 520003	4	8×4	前簧骑马螺栓	U-bolts	
22	WG9014520259	2	6×2 (双转向) 牵引车	前簧骑马螺栓	U-bolts	
22a	199114520238	2	6×2 (双转向) 牵引车	前簧骑马螺栓	U-bolts	
22b	1880 520001	2	6×2 (双转向) 牵引车	前簧骑马螺栓	U-bolts	轻量化 6×2 用此件, 8件
22c	AZ9100520015	2	6×2 (双转向) 牵引车	前簧骑马螺栓	U-bolts	
23	1680 520043	16		垫圈	Washer	
24	190003888626	16		自锁螺母	Locknut	

悬架系统

序号	零件号	数量	适用范围	名称	英文名称	备注
26	WG80 520017	4		前簧限位块	Spring stop	
26a	NZ9531680001	4	6×2	减振器支架总成	Reducer bracket	
26a	NZ9531680005	4	8×4	减振器支架总成	Reducer bracket	
27	1880 520019	4		紧固件	fastening piece	
28	Q340B10	4		六角螺母	Nut	
29	Q40310	4		弹簧垫圈	Spring washer	
30	NZ9531520001	1		前簧前支架	Spring bracket front	
31	NZ9531520001	1		前簧前支架	Spring bracket front	
32	Q151B16160TF2	1		六角头螺栓	Screw	
33	Q151B1445	4		六角头螺栓	Screw	
34	Q151B1445	4		六角头螺栓	Screw	
36	190003888459	2		自锁螺母	Lock nut	
37	190003888458	8		自锁螺母	Lock nut	
38	AZ9124520004	2		前板簧后支架	Spring bracket rear	
39	Q151B1660	6		六角头螺栓	Screw	

悬架系统

序号	零件号	数量	适用范围	名称	英文名称	备注
40	Q151B1450	2		六角头螺栓	Screw	
41	190003888458	2		自锁螺母	Lock nut	
41a	190003888459	6		自锁螺母	Lock nut	
42	AZ9124520005	1		前簧左前支架总成	Spring bracket left C	
43	AZ9124520006	1		前簧右前支架总成	Spring bracket fronr C	
44	Q151B16140	2		六角头螺栓	Screw	
45	Q151B1445	8		六角头螺栓	Screw	
46	190003888459	2		自锁螺母	Lock nut	
47	190003888458	8		自锁螺母	Lock nut	
48	AZ9124510020	1		托架总成	Bracket C	
49	Q151B1440	8		六角头螺栓	Screw	
50	Q41214	8		外锯齿锁紧垫圈	Spring washer	
53	AZ9124520004	2		前板簧后支架	Spring bracket rear	
54	Q151B1660	6		六角头螺栓	Screw	
55	Q151B1450	2		六角头螺栓	Screw	

悬架系统

序号	零件号	数量	适用范围	名称	英文名称	备注
56	190003888458	2		自锁螺母	Locknut	
56a	190003888459	6		自锁螺母	Locknut	

4×2后悬架

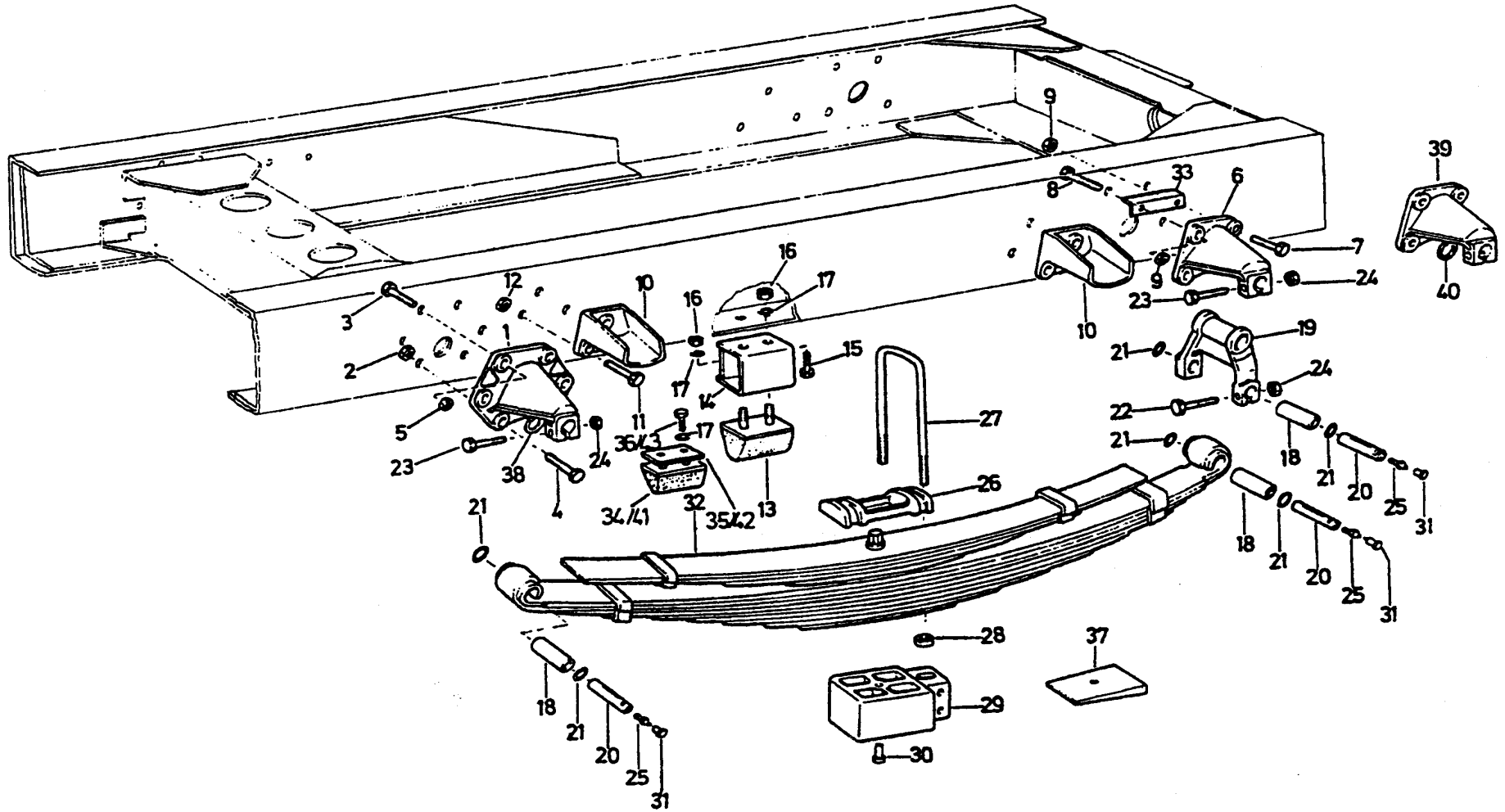

4×2、6×2(双转向)悬架系统/4×2、6×2REAR SUSPENSION

序号	零件号	数量	适用范围	名称	英文名称	备注
1	AZ9719520007	2	850 车架	后簧前支架	Spring bracket rear	
1	199100520014	2	780 车架	后簧前支架	Spring bracket rear	
2	190003808626	4		螺母	Nut	
3	Q151B1650	4		六角头螺栓	Screw	
3a	Q151B1655	4		六角头螺栓	Screw	
4	Q151B1870TF2	4		六角头螺栓	Screw	
5	190003888459	8		自锁螺母	Lock nut	
6	AZ9719520019	2	850 车架	后簧后支架	Spring bracket rear	
6	AZ9100520110	2	780 车架	后簧后支架	Spring bracket rear	
7	Q151B1650	4		六角头螺栓	Screw	
8	Q151B1655	4		六角头螺栓	Screw	
9	190003888459	8		自锁螺母	Lock nut	
10	AZ9112520310	2		限位块支架管梁总成	Stop bracket, left	用于板簧前端
10a	AZ9112520321	1		副簧左后限位支架总成	Stop bracket, left	用于板簧后端
10b	AZ9112520322	1		副簧右后限位支架总成	Stop bracket, right	用于板簧后端
11	Q151B1445	6		六角头螺栓	Screw	

悬架系统

序号	零件号	数量	适用范围	名称	英文名称	备注
11a	Q151B1455	8		六角头螺栓	Screw	
11b	Q150B1040	6		六角头螺栓	Screw	
12	190003888458	14		自锁螺母	Lock nut	
12a	Q33210	6		2型全金属六角锁紧螺母	Lock nut	
18	199000520079	6		衬套	Bush	
19	WG9100520018	2		后簧吊耳总成	Spring shackle C	
20	199100520065	6		弹簧销	Spring bolt	
21	1680 520050	12		垫圈	Washer	
22	Q151C1270	2		六角头螺栓	Screw	
23	Q151C1275	4		六角头螺栓	Screw	
24	190003888457	6		自锁螺母	Lock nut	
25	190003963112	6		米制锥螺螺纹滑脂嘴	Grease nipple	
26	199100520020	2		弹簧压板	Plate	
27	AZ9112520312	4	850 车架	后簧骑马螺栓	U-bolts of rear spring	
27	AZ9112520313	4	780 车架、HW1249 桥(850 车架)	后簧骑马螺栓	U-bolts of rear spring	

悬架系统

序号	零件号	数量	适用范围	名称	英文名称	备注
28	190003888630	8		自锁螺母	Lock nut	
29	199100520112	2		垫块	Plate	
32	WG9112529004	2		后钢板弹簧总成	Rear Spring	
32	NZ9518529014	2	选装	后钢板弹簧总成	Rear Spring	刚度较 WG9112529004 大
32	NZ9525520020	2	6×2 轻量化车型	后钢板弹簧总成	Rear Spring	

6×4, 8×4平衡悬架

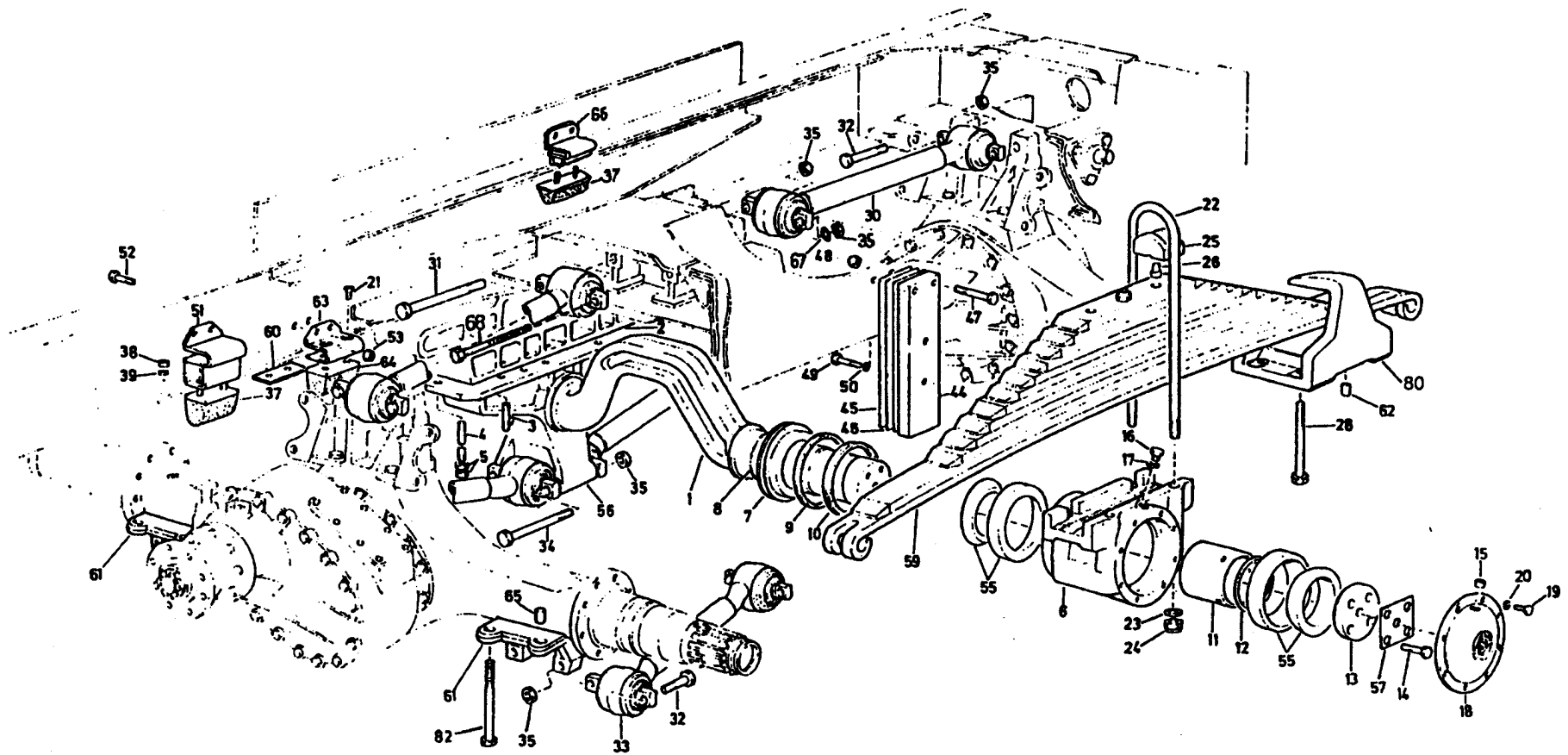

6×4, 8×4 平衡悬架

序号	零件号	数量	适用范围	名称	英文名称	备注
0	AZ9114521000	1		平衡轴带壳总成(含 1~20, 55)	Ballance shaft C with hosing(inc. 1~20, 55)	
0	AZ9232520009	1		平衡轴带壳总成(含 1~20, 55)	Ballance shaft C with hosing(inc. 1~20, 55)	
0	AZ9725520100	1		平衡轴带壳总成(含 1~20, 55)	Ballance shaft C with hosing(inc. 1~20, 55)	HOWO 桥/公路车
1	AZ9232520004	1	850 车架	平衡轴总成(850mm 宽车架)	Ballance shaft C	
1	199114520168	1	780 车架	平衡轴总成(780mm 宽车架)	Ballance shaft C	
2	199014520222	2		连接座	Connect plate	
3	WG9014520227	28		双头螺栓	Stud	
4	190003871353	28		1 型六角螺母	Nut	
5	199114520035	2		平衡轴壳	Balance shaft box	
6	199114520233	2		平衡轴壳	Balance shaft box	
7	199114520136	2		轴承油封盖	Bearing sealing cover	
8	1614 130062	2		密封圈	Sealing ring	
9	AZ9114520223	2		轴密封圈	Shaft sealing ring	

6×4, 8×4 平衡悬架

序号	零件号	数量	适用范围	名称	英文名称	备注
10	AZ9114520222	2		型环	Ring	
11	199014520191	2		间隔衬套	Bush	
12	199014520192	2		定位垫圈	Space washer	
12a	199014520193	2		定位垫圈	Space washer	
12b	199014520194	2		定位垫圈	Space washer	
12c	199014520303	2		定位垫圈	Space washer	
12d	199014520306	2		定位垫圈	Space washer	
12e	199114520059	2		定位垫圈	Space washer	
12f	AZ9100520008	2		定位垫圈	Space washer	
13	199014520265	2		止动垫圈	Stop washer	
14	Q171B1655TF2	8		六角头螺栓	Screw	
15	190003962021	2		锥螺纹内六角螺塞	Screw	
16	Q150B0810	2		六角头螺栓	Screw	
17	Q72308T5F	2		密封垫圈	Sealing washer	

6×4, 8×4 平衡悬架

序号	零件号	数量	适用范围	名称	英文名称	备注
18	199014520311	2		壳盖	Box cover	
19	Q150B0820	16		六角头螺栓	Screw	
20	Q40308	16		弹簧垫圈	Spring washer	
22	AZ9725520053	4	用于 WG9638520008	后簧骑马螺栓	U-bolts	用于 WG9232520028
22	AZ9725520037	4	用于 WG9725520010	后簧骑马螺栓	U-bolts	用于 WG9232520028、 NZ9531520010
22	NZ9525520047	4	选装	后簧骑马螺栓（超强板簧）	U-bolts	用于 NZ9525520050、 NZ9525521470
23	1880340022	8		垫圈	Washer	
24	190003888749	8		自锁薄螺母	Locknut	
25	AZ9638520005	2		骑马螺栓座	U-bolts plate	
26	199000520006	4		导向销	Guide bolt	
28	Q151B22230	16		六角头螺栓	Screw	
30	WG9114521175	2		上推力杆总成	Up thrusting rod	驱动轴距 1350mm
30	AZ9725522175	2	HOWO 桥	上推力杆总成	Up thrusting rod	驱动轴距 1400mm

6×4, 8×4 平衡悬架

序号	零件号	数量	适用范围	名称	英文名称	备注
30	NZ9525520015	2	12. 00R24 轮胎	上推力杆总成	Up thrusting rod	驱动轴距 1470mm
31	190003803974	2		螺栓 GB5785M20×1.5×240ZN	Screw	
32	Q151B2090	12		六角头螺栓	Screw	
33	WG9114521174	4	6×4 , 8×4	下推力杆总成	Lower brace rod C	驱动轴距 1350mm
33	DZ9114520175	4	HOWO 桥	下推力杆总成	Lower brace rod C	驱动轴距 1400mm
33	NZ9525520016	4	12. 00R24 轮胎`	下推力杆总成	Lower brace rod C	驱动轴距 1470mm
34	Q151B20200	4		六角头螺栓	Screw	
35	190003888467	18		自锁螺母	Lock nut	
37	AZ9114520091	4		限位块总成	Stop C	
38	Q340B12	8		1 型六角螺母	Nut	
39	Q40312	8		弹簧垫圈	Spring washer	
45	WG9114520147	4		平衡板	balance plate	
45	199014520224	4	按需	平衡板	balance plate	
46	199014520225	4	按需	平衡板	balance plate	

6×4, 8×4 平衡悬架

序号	零件号	数量	适用范围	名称	英文名称	备注
46a	199014520204	4	按需	平衡板	balance plate	
47	Q151C1260	8		六角头螺栓	Screw	
48	190003888457	8		自锁螺母	Lock nut	
49	Q151B1455	4		六角头螺栓	Screw	
50	Q40314	4		弹簧垫圈	Spring washer	
51	AZ9114520098	4		限位支架	Stop bracket	
55	WG9114520042	4		球面轴承	Ball bearing	
55a	199014520188	2		轴承压板	plate	
56	199014520217	2		支架	bracket	
57	199014520265	2		止动垫圈	Lock washer	
59	WG9725520010	2	牵引车选装 HOWO 桥	后钢板弹簧总成	Rear spring C	用于 HOWO 桥
59	WG9638520018	2	工程车	后钢板弹簧总成	Rear spring C	用于 steyr 桥
59	WG9232520028	2	牵引车、载货车	后钢板弹簧总成	Rear spring C	用于 steyr 桥
59	NZ9525520050	2	工程车选装	后钢板弹簧总成 (超强)	Rear spring C	用于 steyr 桥
59	NZ9531520010	2	8×4 轻量化车型选装	后钢板弹簧总成	Rear spring C	用于 steyr 桥
59	NZ9525521470	2	12. 00R24 轮胎	后钢板弹簧总成	Rear spring C	用于 steyr 桥

6×4, 8×4 平衡悬架

序号	零件号	数量	适用范围	名称	英文名称	备注
60	199100520112	4		垫块	cushion block	
61	AZ9638520001	1		推力杆左前支架	Bracket left	用于 steyr 桥
61a	AZ9638520002	1		推力杆右前支架	Bracket right	用于 steyr 桥
61b	AZ9638520003	1		推力杆左后支架	Bracket left	用于 steyr 桥
61c	AZ9638520004	1		推力杆右后支架	Bracket right	用于 steyr 桥
62	199014520256	4		销	Pin	
65	1990003901905	4		圆柱销	Pin	
66	AZ9114520098	4		限位块支架	Stop bracket	
66a	Q150B1460	11		六角头螺栓	Screw	
66a	Q150B1465	5		六角头螺栓	Screw	
66b	Q340B14	16		六角螺母	Nut	
66c	Q40314	16		弹簧垫圈	Spring washer	
67	Q40020	2		小垫圈	Washer	
80	AZ9725520001	1	主片两片车桥	后板簧左前支架	Bracket left, front	用于 steyr 桥
80a	AZ9725520002	1	主片两片车桥	后板簧右前支架	Bracket right, front	用于 steyr 桥
80b	AZ9725520003	1	主片两片车桥	后板簧左后支架	Bracket left, rear	用于 steyr 桥

6×4, 8×4 平衡悬架

序号	零件号	数量	适用范围	名称	英文名称	备注
80c	AZ9725520004	1	主片两片车桥	后板簧右后支架	Bracket right, rear	用于 steyr 桥
80	AZ9725520011	1	主片两片车桥	后板簧左前支架	Bracket left, front	用于 HOWO 桥
80a	AZ9725520012	1	主片两片车桥	后板簧右前支架	Bracket right, front	用于 HOWO 桥
80b	AZ9725520058	1	主片两片车桥	后板簧左后支架	Bracket left, rear	用于 HOWO 桥
80c	AZ9725520059	1	主片两片车桥	后板簧右后支架	Bracket right, rear	用于 HOWO 桥
80	AZ9638520001	1	主片四片车桥	后板簧左前支架	Bracket left, front	用于 steyr 桥
80a	AZ9638520002	1	主片四片车桥	后板簧右前支架	Bracket right, front	用于 steyr 桥
80b	AZ9638520003	1	主片四片车桥	后板簧左后支架	Bracket left, rear	用于 steyr 桥
80c	AZ9638520004	1	主片四片车桥	后板簧右后支架	Bracket right, rear	用于 steyr 桥

4×2, 6×4前稳定杆与减振器

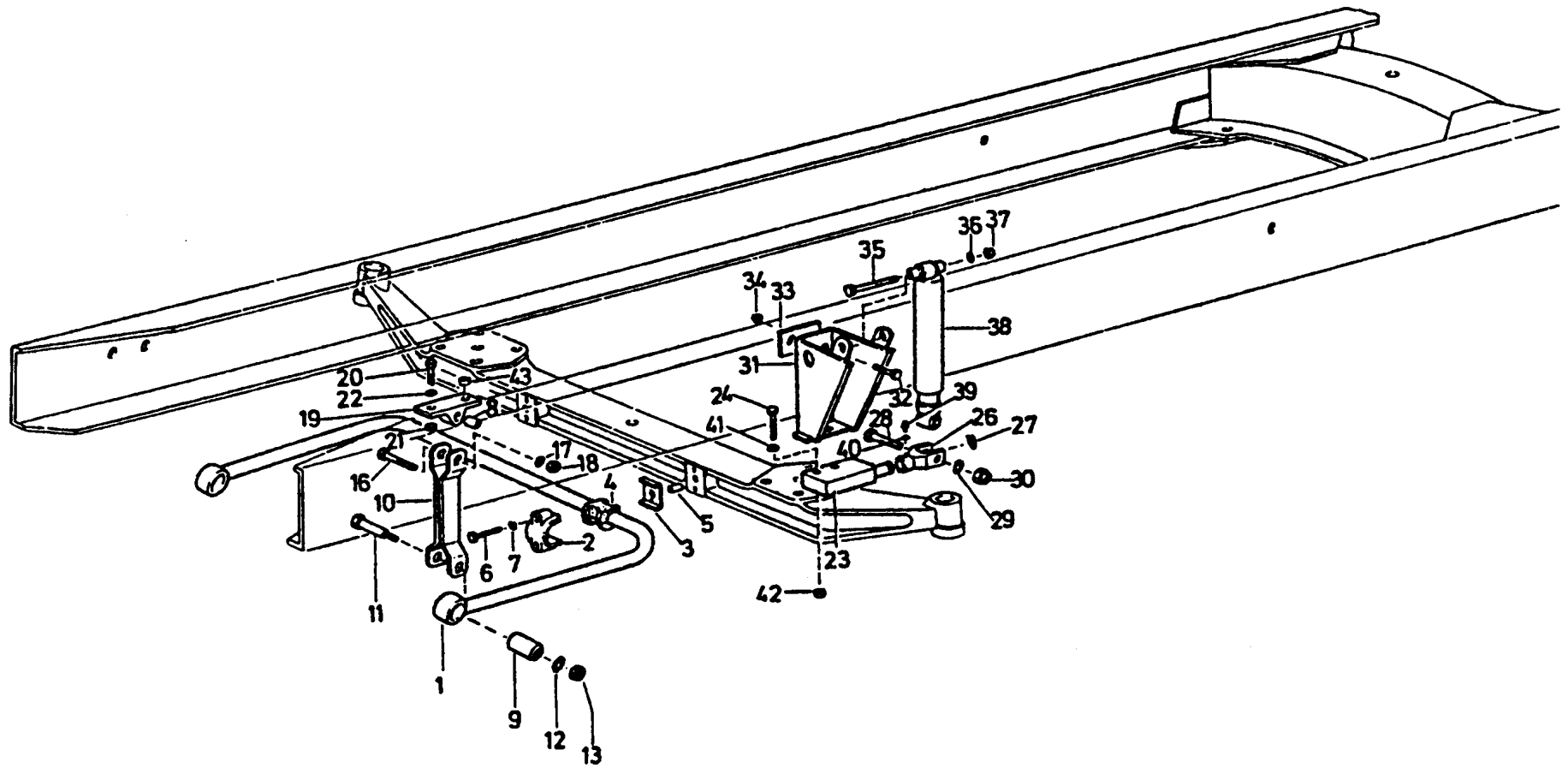

4×2、6×2（提升桥）、6×4 悬架系统/4×2、6×2（hoisting axle）、6×4

序号	零件号	数量	适用范围	名称	英文名称	备注
1	WG9100681048	1		稳定杆总成	Stabilizer C	
2	1880 680024	2		固定夹块	Connect plate	
3	WG880 680027	2		垫板	Plate	
4	199100680068	2		橡胶轴承	Rubber bearing	
5	Q5211424	2		圆柱销	Bolt	
6	Q150B1095TF2Q	4		六角头螺栓	Screw	
7	Q40310	4		弹簧垫圈	Spring washer	
10	WG9100680055	2		吊板总成	Plate	
11	199100680069	2		螺栓	Screw	
12	Q40214	2		大垫圈	Washer	
13	190003888458	2		自锁螺母	Lock nut	
16	199100680057	2		螺栓	Screw	
17	Q40016	2		小垫圈	Washer	
18	190003888458	2		自锁螺母	Lock nut	
19	199100680047	2	780 车架	支架总成	Bracket	
19	NZ9525680001	1	850 车架	前左稳定杆吊杆支架总成	Left Bracket	

悬架系统

序号	零件号	数量	适用范围	名称	英文名称	备注
19a	NZ9525680002	1	850 车架	前右稳定杆吊杆支架总成	Right Bracket	
20	Q151C1250	4	780 车架	六角头螺栓	Screw	
20	Q151C1240	6	850 车架	六角头螺栓	Screw	
21	190003888457	4	780 车架	自锁螺母	Lock nut	
21	190003888457	6	780 车架	自锁螺母	Lock nut	
23	199100680065	2		支架	Bracket	
24	Q151B1660TF2	4		六角头螺栓	Screw	
26	199012680025	2		下支架连接叉	Fork	
27	190003933242	2		轴用弹性挡圈	Fork	
28	199012680009	2		螺栓	Screw	
29	Q40016	2		小垫圈	Washer	
30	190003888459	2		自锁螺母	Lock nut	
31	NZ9531680001	2	牵引车	减振器支架总成	Shock absorber bracket C	工程版驾驶室使用 NZ1654440182
31	NZ9531680005	2	除牵引车外	减振器支架总成	Shock absorber bracket C	
31	NZ9525680020	2	排气管前置汽车	减振器支架总成	Shock absorber bracket C	

悬架系统

序号	零件号	数量	适用范围	名称	英文名称	备注
32	Q151C1235	8		六角头螺栓（细牙）	Screw	
33	199100680021	4		垫板	Plate	
34	190003888457	8		自锁螺母	Lock nut	
35	199100680036	2		螺栓	Screw	
36	Q40016	2		小垫圈	Washer	
37	190003888459	2		自锁螺母	Lock nut	
38	WG9114680004	2		减振器	Shock absorber	
39	190003963112	2		米制锥螺纹滑脂嘴	Grease nipple	
41	Q40316	4		弹簧垫圈	Washer	

8×4前稳定杆与减振器

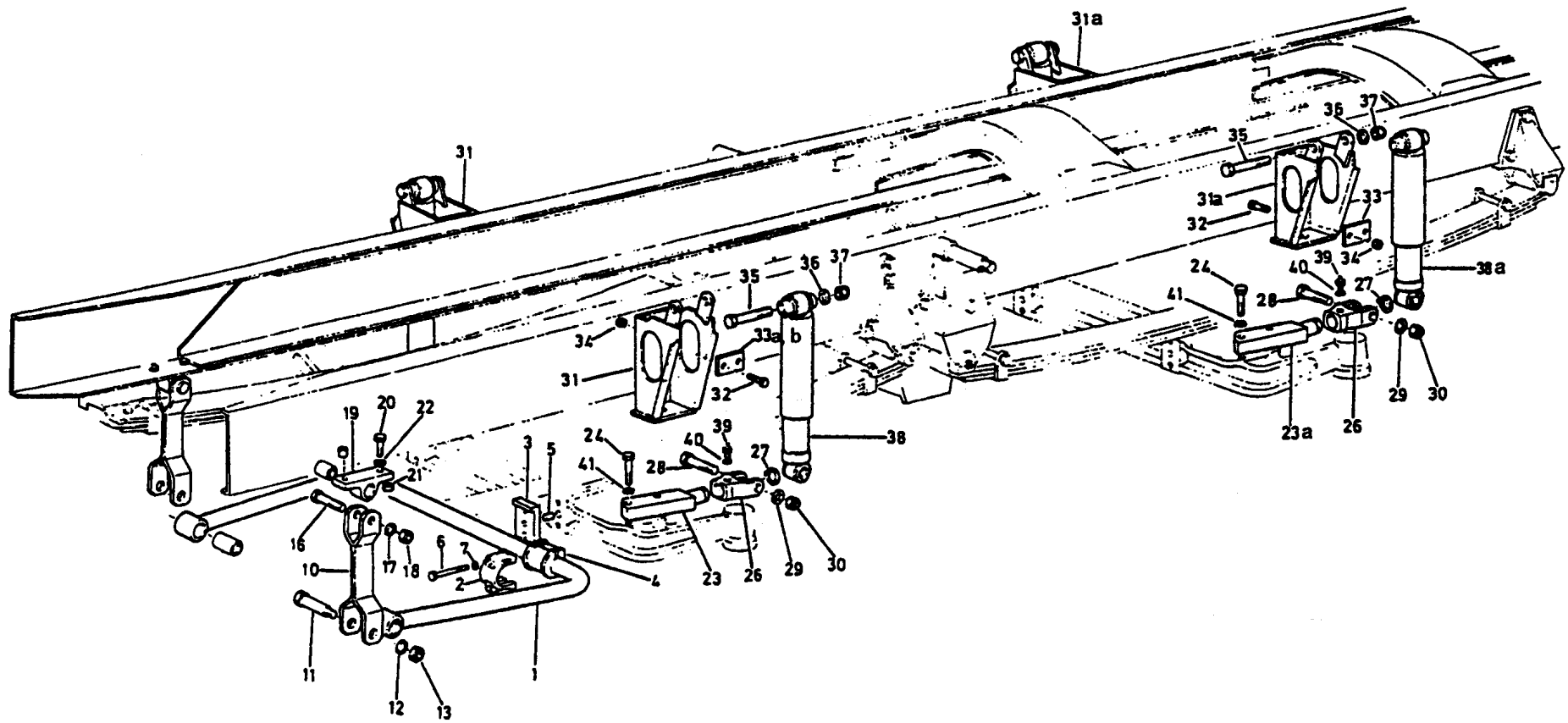

悬架系统

序号	零件号	数量	适用范围	名称	英文名称	备注
1	WG9100681048	1		稳定杆总成	Stabilizer	双转向车辆前稳定杆部分选装
2	1880 680024	2		固定夹块	Connect plate	
3	WG880 680027	2		垫板	Plate	
4	199100680068	2		橡胶轴承	Rubber bearing	
5	Q5211424	2		圆柱销	Pin	
6	Q150B1095TF2Q	4		六角头螺栓	Screw	
7	Q40310	4		弹簧垫圈	Spring washer	
10	199100680055	2		吊板总成	Plate	
11	199100680069	2		螺栓	Screw	
12	Q40214	2		大垫圈	Washer	
13	190003888458	2		自锁螺母	Lock nut	
16	199100680057	2		螺栓	Screw	
17	Q40016	2		小垫圈	Washer	
18	190003888459	2		自锁螺母	Lock nut	
19	NZ9525680001	1		前左稳定杆吊杆支架总成	Bracket	
19	NZ9525680002	1		前右稳定杆吊杆支架总成	Bracket	
20	Q151C1240	6		六角头螺栓	Screw	

悬架系统

序号	零件号	数量	适用范围	名称	英文名称	备注
21	190003888457	6		自锁螺母	Lock nut	
22	Q40312	6		弹簧垫圈	Grower washer	
23	199100680065	4		支架	Bracket	
24	Q151B1660TF2	8		六角头螺栓	Screw	
26	199012680025	4		下支架连接叉	Joint fork	
27	190003933242	4		轴用弹性挡圈	Circlip	
28	199012680009	4		螺栓	Screw	
29	Q40016	4		小垫圈	Washer	
30	190003888459	4		自锁螺母	Lock nut	
31	NZ9531680001	1		减振器支架总成	Shock absorber bracket C	
32	Q151C1240	16		六角头螺栓（细牙）	Screw	
33	199100680021	8		垫板	Connect sheet	
34	190003888457	16		自锁螺母	Lock nut	
35	199100680036	4		螺栓	Screw	
36	Q40016	4		小垫圈	Washer	
37	190003888459	4		自锁螺母	Lock nut	

悬架系统

序号	零件号	数量	适用范围	名称	英文名称	备注
38	WG9114680004	4		减振器	Absorber	
39	190003963112	4		米制锥螺纹滑脂嘴	Grease nipple	
41	Q40316	8		弹簧垫圈	Grower washer	

4×2后减振器

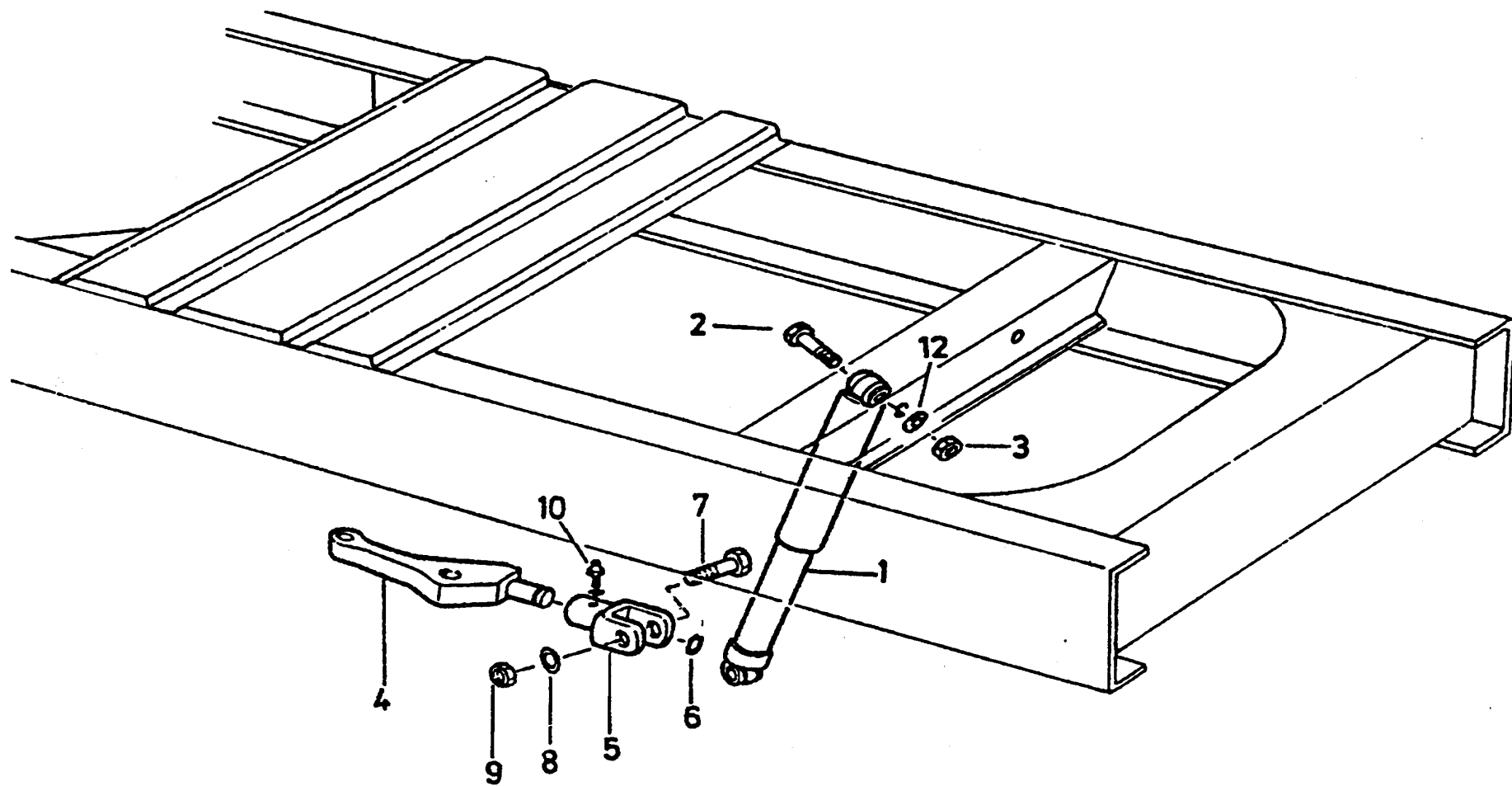

4×2、6×2(双转向)悬架系统/4×2、6×2(double steering) suspension system

序号	零件号	数量	适用范围	名称	英文名称	备注
1	199100680046	2		后悬架减震器	Shock absorber	
2	199100680036	2		螺栓	Screw	
3	190003888459	2		自锁螺母	Lock nut	
4	199114680014	2	780 车架	支架	Bracket	
4	AZ9719680015	2	850 车架	支架	Bracket	
5	199012680025	2		下支架连接叉	Joint fork	
6	190003933242	2		轴用弹性挡圈	Circlip	
7	199012680009	2		螺栓	Screw	
8	190003930301	2		垫圈	Washer	
9	190003888459	2		自锁螺母	Lock nut	
10	190003963112	2		米制锥螺纹滑脂嘴	Grease nipple	
12	190003932965	2		垫圈	Washer	

后稳定系统

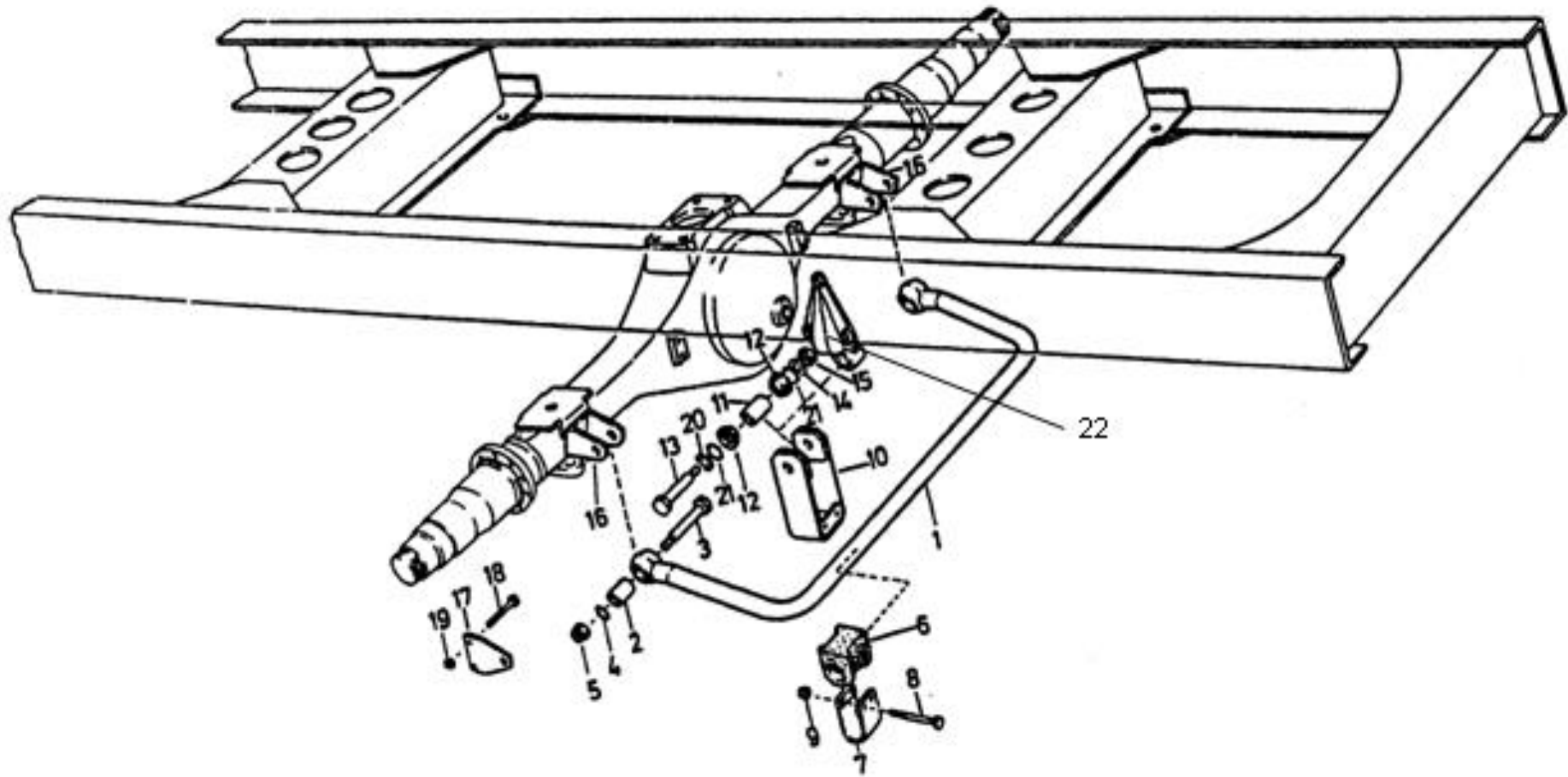

单后桥稳定杆/Stabilizer rod of single rear axle

序号	零件号	数量	适用范围	名称	英文名称	备注
1	AZ9100681064	1	780 车架	稳定杆总成	Stabilizer C	
1	WG9719680006	1	850 车架	稳定杆总成	Stabilizer C	
3	WG80 680029	2		螺栓	Screw	
4	1780 680030	2		垫圈	Washer	
5	190003888459	2		自锁螺母	Lock nut	
6	199100680067	2		橡胶轴承	Rubber bearing	
7	WG780 680032	2		轴承夹	Bearing clip	
8	Q151C12100	4		六角头螺栓	Screw	
9	190003888457	4		自锁螺母	Lock nut	
10	WG9100680015	2	780 车架	平衡夹总成	Connecting clip	
10	WG9719680011	2	850 车架	平衡夹总成	Connecting clip	
11	199100680037	2		套筒	Bush	
12	199100680066	4		轴承	Bearing	
13	1780 680029	2		螺栓	Screw	
14	1780 680030	2		垫圈	Washer	
15	190003888459	2		自锁螺母	Lock nut	

悬架系统

序号	零件号	数量	适用范围	名称	英文名称	备注
20	199100680071	2		垫圈	Washer	
21	190003930010	2		垫圈	Washer	
22	NZ9525680010	1	水泥搅拌车	稳定杆右支架总成	Right bracket of stabilizer rod	
22a	NZ9525680011	1	水泥搅拌车	稳定杆左支架总成	Left bracket of stabilizer rod	
22	199100680047	2	780 车架	稳定杆托架	Bracket of stabilizer rod	
22	199100510008	2		稳定杆托架	Bracket of stabilizer rod	

6X2 后悬架 (后桥提升)

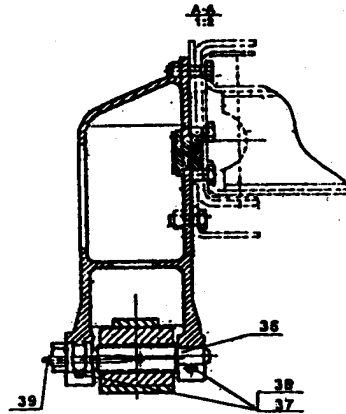
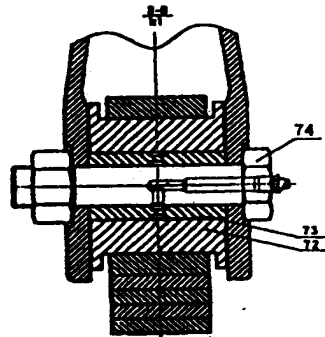
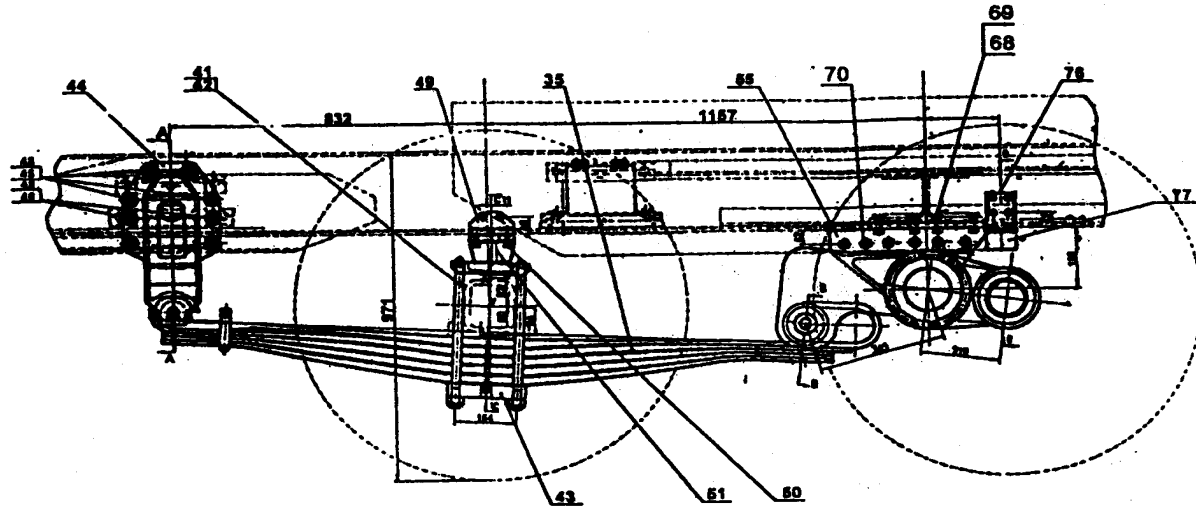

6X2 后悬架系统（提升桥）

序号	零件号	数量	适用范围	名称	英文名称	备注
35	WG9725520030	1		HOW06×2 左后钢板弹簧总成	6×2 rear spring C	
35a	WG9725520031	1		HOW06×2 右后钢板弹簧总成	6×2 rear spring C	
36	AZ9114520075	2		钢板弹簧销	Bolt	
37	Q151C1290	4		六角头螺栓	Screw	
38	190003888457	4		自锁螺母	Lock Nut	
39	190003963124	4		米制锥螺纹滑脂嘴	Grease nipple	
41	1880 520037	4		后簧骑马螺栓	Spring clip	
42	190003888630	8		自锁螺母	Lock Nut	
43	AZ9114520375	2		后簧压板	Plate	
44	AZ9725520028	2		后钢板前支架总成	Rear spring hanger	
45	Q151B1650	8		六角头螺栓	Screw	
45a	Q151B1655	4		六角头螺栓	Screw	
45b	Q151B1640	4		六角头螺栓	Screw	
48	190003888459	16		自锁螺母	Lock Nut	
49	199114520028	2		限位块支架	Bracket	

6X2 后悬架系统（提升桥）

序号	零件号	数量	适用范围	名称	英文名称	备注
50	Q2581035	4		内六角花型螺钉	Screw	
51	WG9012520011	2		后桥用限位块总成	Stop	
55	AZ9725520080	1		平衡轴带摆臂总成	Axle C	
68	Q151B1460	8		六角头螺栓	Screw	
69	Q341B14T13F2	8		六角螺母	Nut	
70	Q151B1655	12		六角头螺栓	Screw	
70a	190003888459	12		自锁螺母	Nut	
72	AZ9114520386	2		滚轮	rotatable wheel	
73	AZ9114520387	2		滚轮衬套	Bush	
74	AZ9114520328	2		滚轮销	Pin	
77	12054520640	2		缓冲块	Stop	

后支承轴

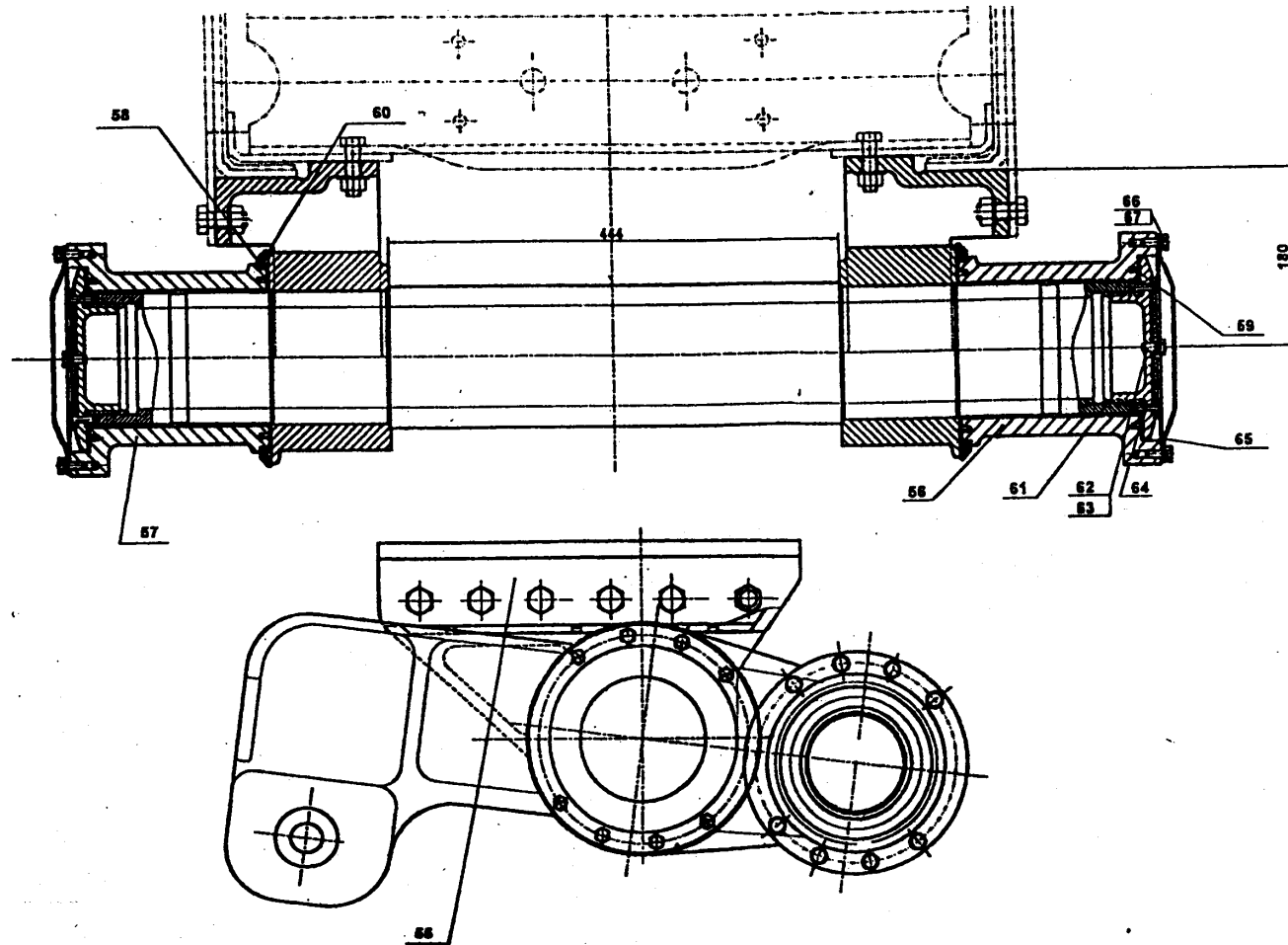

6X2 后支承轴

序号	零件号	数量	适用范围	名称	英文名称	备注
0	AZ9114520400			平衡轴带摆臂总成	Rear axle C	
55	AZ9725520035	1		平衡轴总成	Rear schaft	
56	AZ9725520033	1		左摆臂总成	Lashing left	
57	AZ9725520034	1		右摆臂总成	Lashing right	
58	AZ9114520389	4		止推垫片	Sheet	
59	Q5220510	8		圆柱销	Pin	
60	AZ9114520321	2		轴端密封圈	Gasket	
61	AZ9114520323	2		平衡轴定位端盖	Cover	
62	Q150B0817	2		六角头螺栓	Screw	
63	Q40308	2		弹簧垫圈	Spring washer	
64	AZ9114520330	2		联锁销	Stop pin	
65	AZ9114520357	2		摆臂端盖	Cover	
66	Q150B0820	16		六角头螺栓	Screw	
67	Q40308	16		弹簧垫圈	Spring washer	

后支承桥液压提升装置

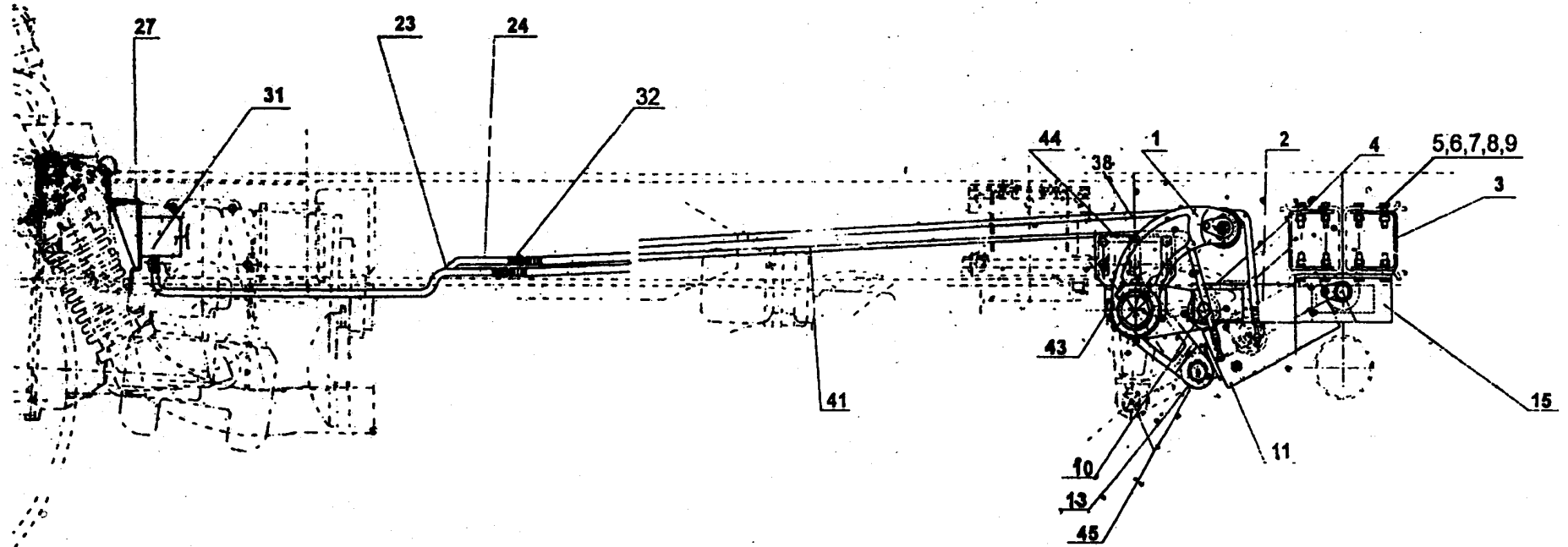

后支承桥液压提升装置

序号	零件号	数量	适用范围	名称	英文名称	备注
1	AZ9725730110	1		转轴总成	Rotor	
2	NZ9524730001	1		支架总成	Bracket	
3	NZ9525730003	2		加强架总成	Girder	
4	Q150B1240	14		六角头螺栓	Screw	
5	Q150B1250	4		六角头螺栓	Screw	
6	Q150B1270	4		六角头螺栓	Screw	
7	Q40112	22		平垫圈	Washer	
8	Q40312	22		弹簧垫圈	Spring washer	
9	Q340B12	22		I型六角头螺母	Nut	
10	AZ9114730021	1		销	Pin	
10a	Q40130	1		平垫圈	Washer	
10b	Q5008050	1		开口销	Pin	
11	WG9624730162	1		液压缸	Hydraulic cylinder	
13	AZ9114730022	1		销	Pin	
13a	NZ9525730013	1		垫片	Washer	

后支承桥液压提升装置

序号	零件号	数量	适用范围	名称	英文名称	备注
13b	Q5008060	1		开口销	Pin	
15	AZ9114730023	1		销轴总成	Bolt	
15a	Q150B0816	1		六角头螺栓	Screw	
15b	Q40308	1		弹簧垫圈	Spring washer	
23	NZ9525730182	1		油管 (1)	Vitta(I)	
24	NZ9525730183	1		油管 (2)	Vitta(II)	
27	AZ9114730140	1		支架总成	Bracket	
31	WG9114730001	1		液压控制阀总成	Hydraulic valve	
32	AZ9114730145	2		直通变径管接头	Nozzle	
38	WG9114730002	2		高压软管	Hose	
41	NZ9525730184	2		油管 (3)	Vitta (III)	
44	AZ9114730028	2		支架	Bracket	
43	AZ9114730027	2		盖板	Lashing	

NS-07 新式平衡悬架

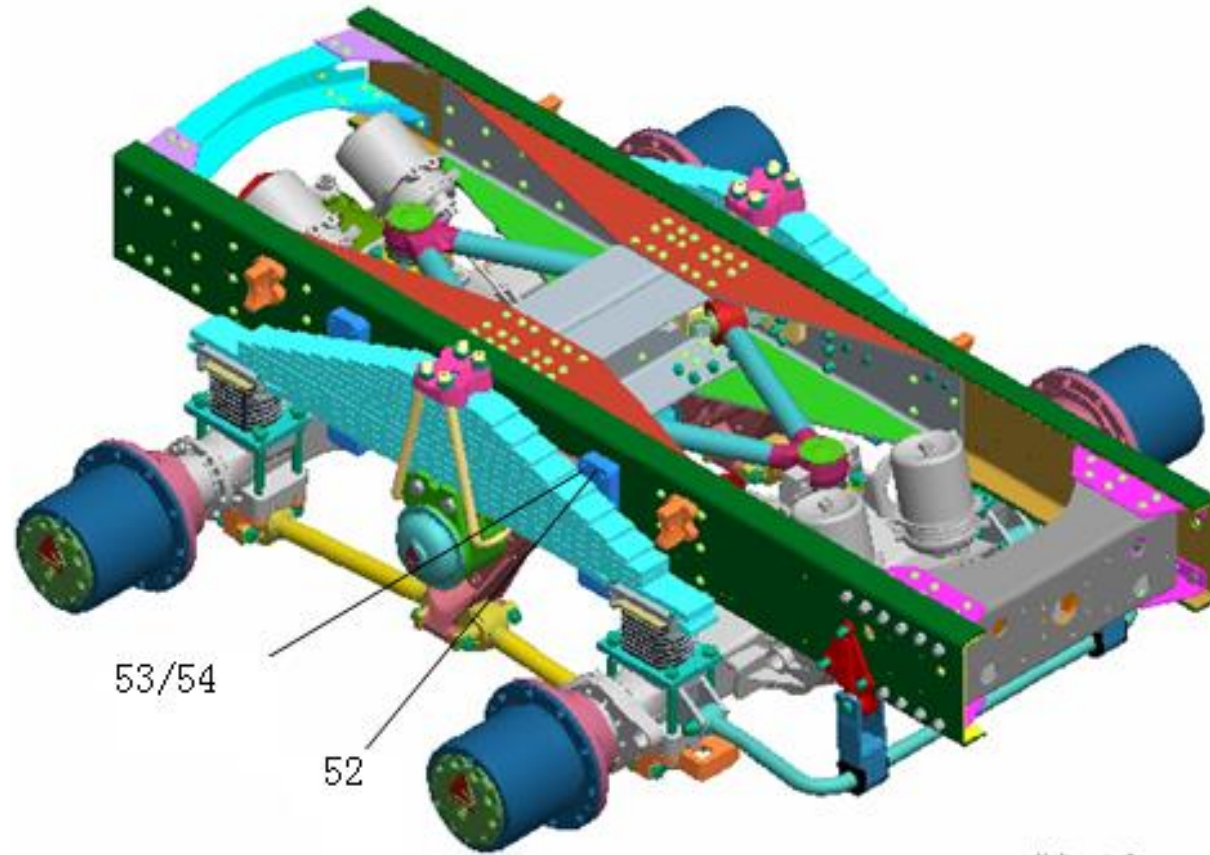

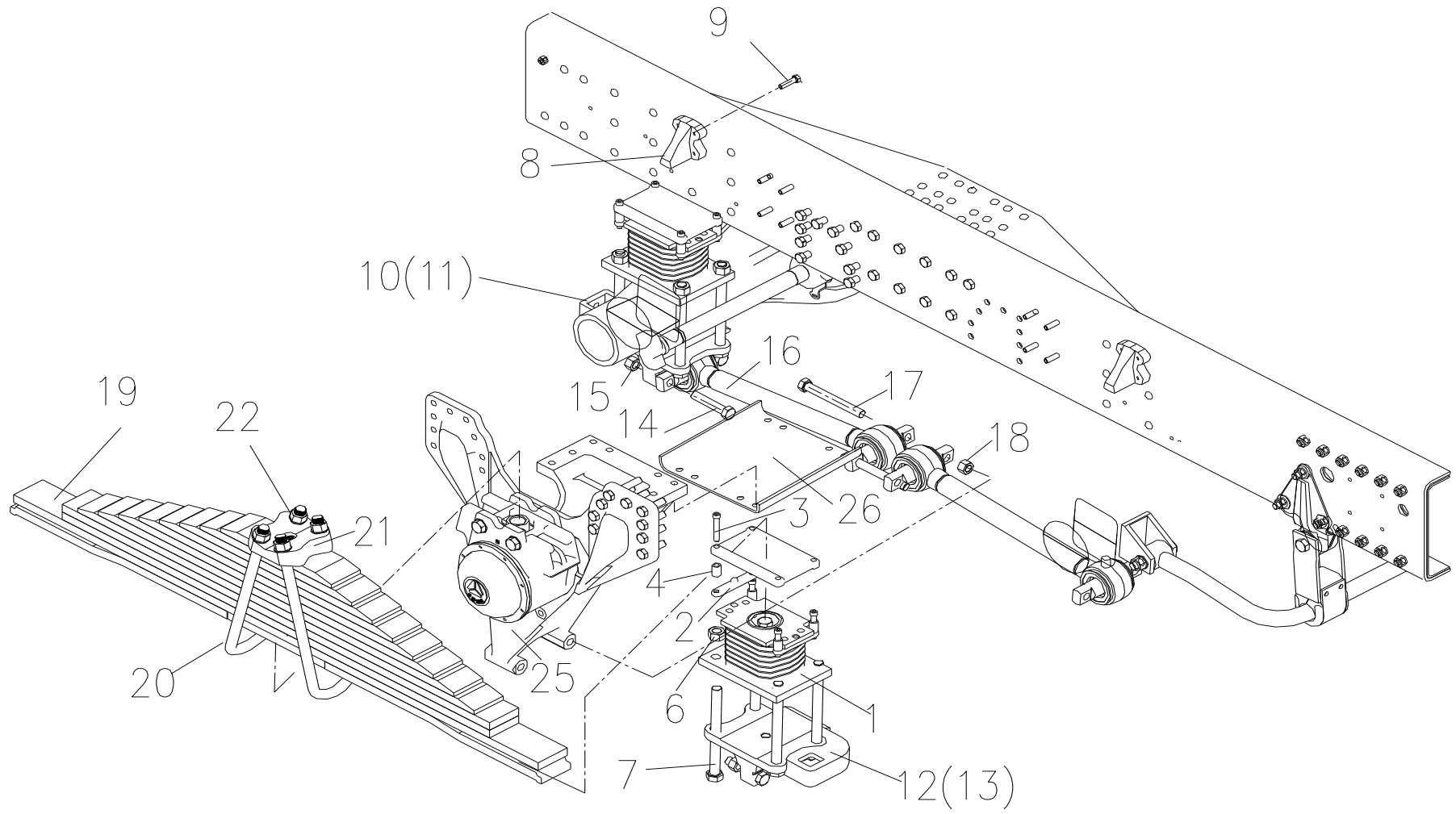

NS-07 新式平衡悬架系统

序号	零件号	数量	适用范围	名称	英文名称	备注
1	AZ9725520273	4	S29、S32、K29	橡胶支座总成	rubber plinth	8+5 车架
1	AZ9725520276	4	两骑马螺栓	橡胶支座总成	rubber plinth	
1	AZ9725520278	4	四骑马螺栓	橡胶支座总成	rubber plinth	
2	AZ9725520265	8	两骑马螺栓	固定条		
3	Q218B1285	16	两骑马螺栓	内六角圆柱头螺钉	Bolt	配用螺母 Q33212 (16 件)
3	Q151B1430	4	四骑马螺栓	六角头螺栓	Screw	配用垫圈 Q40314 (4 件)
3a	AZ9725520266	4	两骑马螺栓	夹板	plywood	
3a	WG9725520277	2	四骑马螺栓	板簧左后/右前支架	bracket	
3b	WG9725520279	2	四骑马螺栓	板簧左前/右后支架	bracket	
4	AZ9725520267	16	两骑马螺栓	套管	bush	
6	190003888630	16	两骑马螺栓	自锁螺母	locknut	
7	Q151B22260TF2	16	铸造桥 (HC16)	六角头螺栓	Screw	
7	Q151B22280TF2	16	加强桥 (ST16)、HW1279 桥	六角头螺栓	Screw	
8	AZ9725520268	4		限位块	Stop block	
9	Q151B1460TF2	16		六角头螺栓	Screw	
10	AZ9725520290	1		推力杆前左支架	Bracket left	

NS-07 新式平衡悬架系统

序号	零件号	数量	适用范围	名称	英文名称	备注
11	AZ9725520291	1		推力杆前右支架	Bracket right	
12	AZ9725520294	1		推力杆后左支架	Bracket left	
12	AZ9725520295	1		推力杆后右支架	Bracket right	
14	Q151B20100TF2	8		六角头螺栓	Screw	
15	190003888467	8		自锁螺母	locknut	
16	AZ9631523175	4		浇铸式推力杆总成	Thrusting rod	
17	Q151B20180TF2	4		六角头螺栓	Screw	
18	190003888467	4		自锁螺母	locknut	
19	WG9725520286	2	四骑马螺栓	后钢板弹簧总成 (8×23+4×25)	spring	8+8 车架
19	WG9725520285	2	两骑马螺栓	后钢板弹簧总成 (8×23+4×25)	spring	8+8 车架
19	WG9725520282	2	S29、S32、K29	后钢板弹簧总成 (22 厚, steyr 桥)	spring	8+5 车架
20	AZ9925520268	8	四骑马螺栓	后簧骑马螺栓	U-bolts	8+8 车架
20	WG9725520750	4	两骑马螺栓	后簧骑马螺栓	U-bolts	8+8 车架
20	AZ9725520253	4	S29、S32、K29	后簧骑马螺栓	U-bolts	8+5 车架
21	AZ9925520266	2	四骑马螺栓	板簧压块	Plate	8+8 车架

NS-07 新式平衡悬架系统

序号	零件号	数量	适用范围	名称	英文名称	备注
21	AZ9725520244	2	两骑马螺栓	板簧压块	Plate	包括 8+8 和 8+5 车架
22	WG9925520269	16	四骑马螺栓	六角带肩自锁螺母	locknut	
22	WG9725520750	8	两骑马螺栓	六角带肩自锁螺母	locknut	
22	190003888749	8	S29、S32、K29	自锁薄螺母	locknut	8+5 车架
25	AZ9725520210	2	两骑马螺栓	平衡轴带轴壳总成	Ballance shaft C with hosing	
25	AZ9925520310	2	四骑马螺栓	平衡轴带轴壳总成	Ballance shaft C with hosing	
26	AZ9725520302	1		连接板	junction panel	

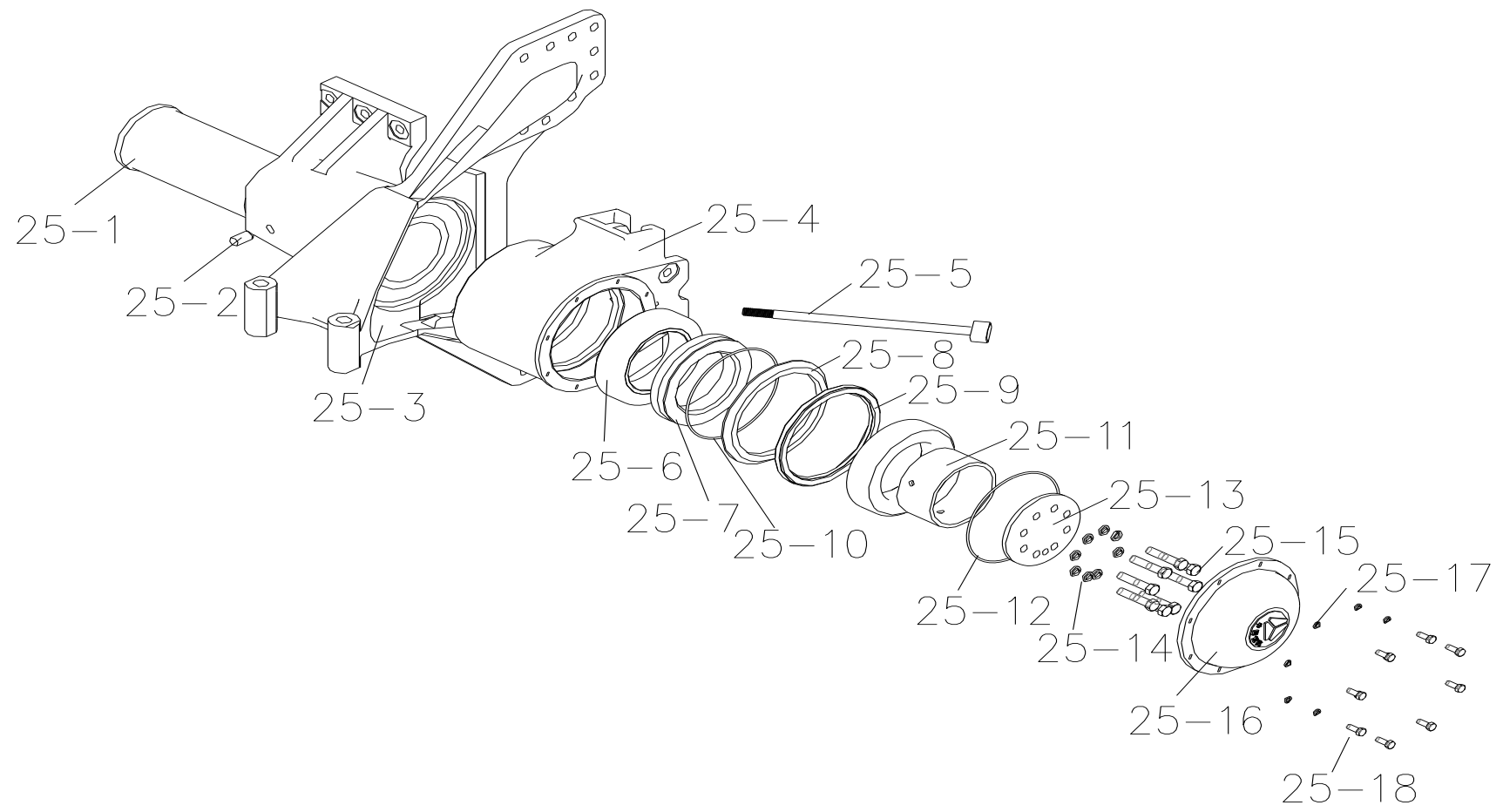

NS-07 新式平衡悬架系统

序号	零件号	数量	适用范围	名称	英文名称	备注
25-1	AZ9725520237	2		平衡轴	Balance shaft	
25-2	Q5211630	2		圆柱销	Pin	
25-3	AZ9725520233	2		支架	bracket	
25-4	AZ9725520235	2		平衡轴壳	Shell of balance shaft	
25-4				平衡轴壳	Shell of balance shaft	
25-5	190003962021	4		锥螺纹内六角螺塞	plug screw	
25-6	WG9114520042	4		球面轴承	bearing	
25-7	199114520136	2		轴承油封盖	Oil seal cover	
25-8	AZ9114520222	2		型环	O-ring	
25-9	AZ9114520223	2		轴密封圈	obturating ring	
25-10	WG614130062	2		密封圈	obturating ring	
25-11	AZ9725520238	2		间隔衬套	bush	
25-12	199014520192	2		定位垫圈	washer	
25-13	AZ9725520239	2		轴承压块	Briquette of bearing	
25-14	Q40312	16		弹簧垫圈	Spring washer	
25-15	Q150B1255	16		六角头螺栓	Screw	
25-16	199014520311	2		壳盖	cover	
25-17	Q40308	16		弹簧垫圈	Grower washer	
25-18	Q150B0802	16		六角头螺栓	Screw	

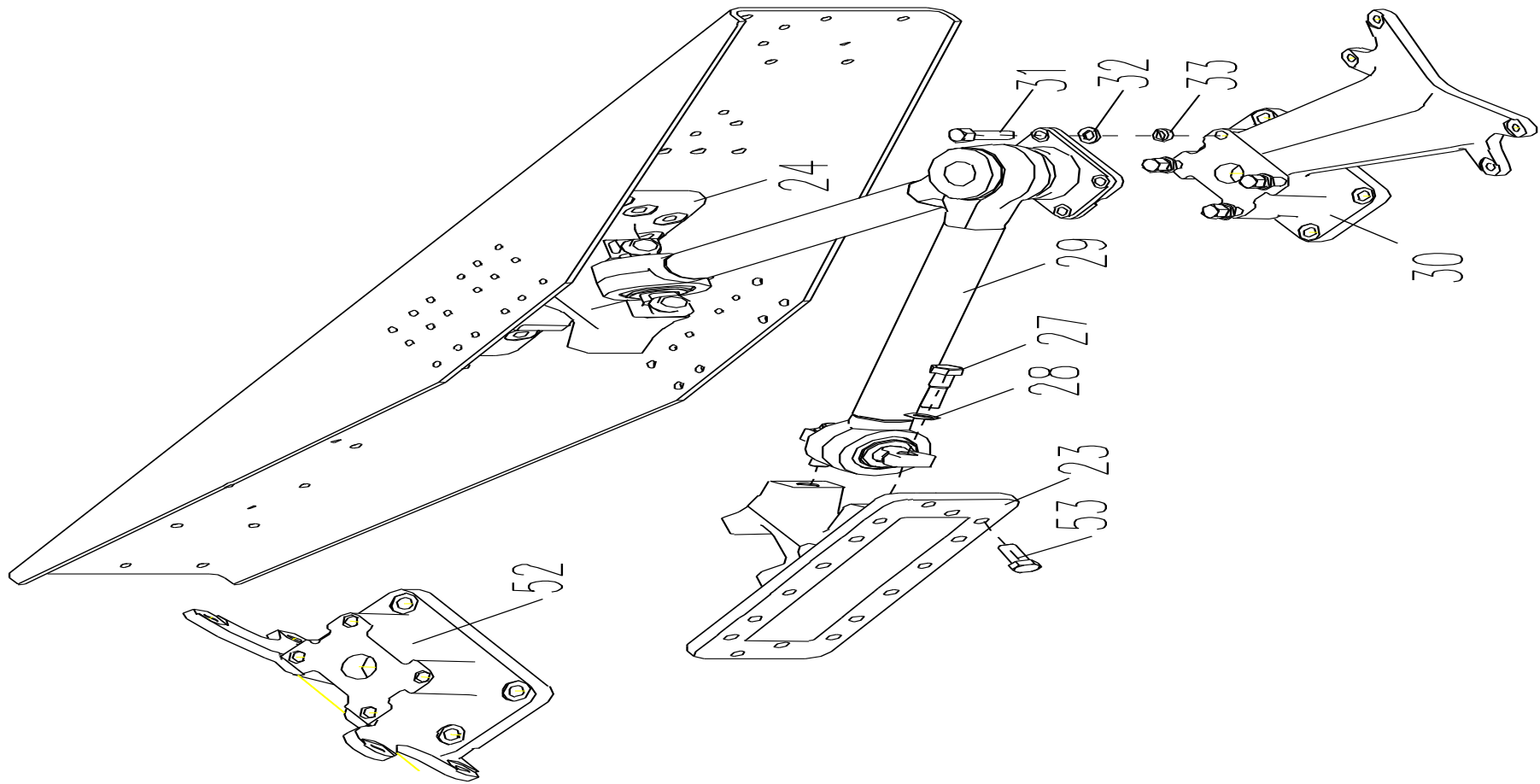

NS-07 新式平衡悬架系统

序号	零件号	数量	适用范围	名称	英文名称	备注
23	AZ9725520358	1	8+5 车架	V 型推力杆左支座	Bracket left	
23	AZ9725520361	1	8+8 车架	V 型推力杆左支座	Bracket left	
24	AZ9725520359	1	8+5 车架	V 型推力杆右支座	Bracket right	
24	AZ9725520362	1	8+8 车架	V 型推力杆右支座	Bracket right	
27	WG9725520366	8		V 杆螺栓	Bolt	
29	AZ9725521272	2		V 型推力杆总成	V-thrusting rod	
30	AZ9231340041	1		气室支架（后桥）	Bracket of gas cell	
31	Q151B1850TF2	8		六角头螺栓	Screw	
32	Q40118	8		平垫圈	Flap gasket	
33	Q40318	8		弹簧垫圈	Grower washer	
52	AZ9231340042	1		气室支架（中桥）	Bracket(intermediate axle)	
53	Q151B1690	12		六角头螺栓	Screw	

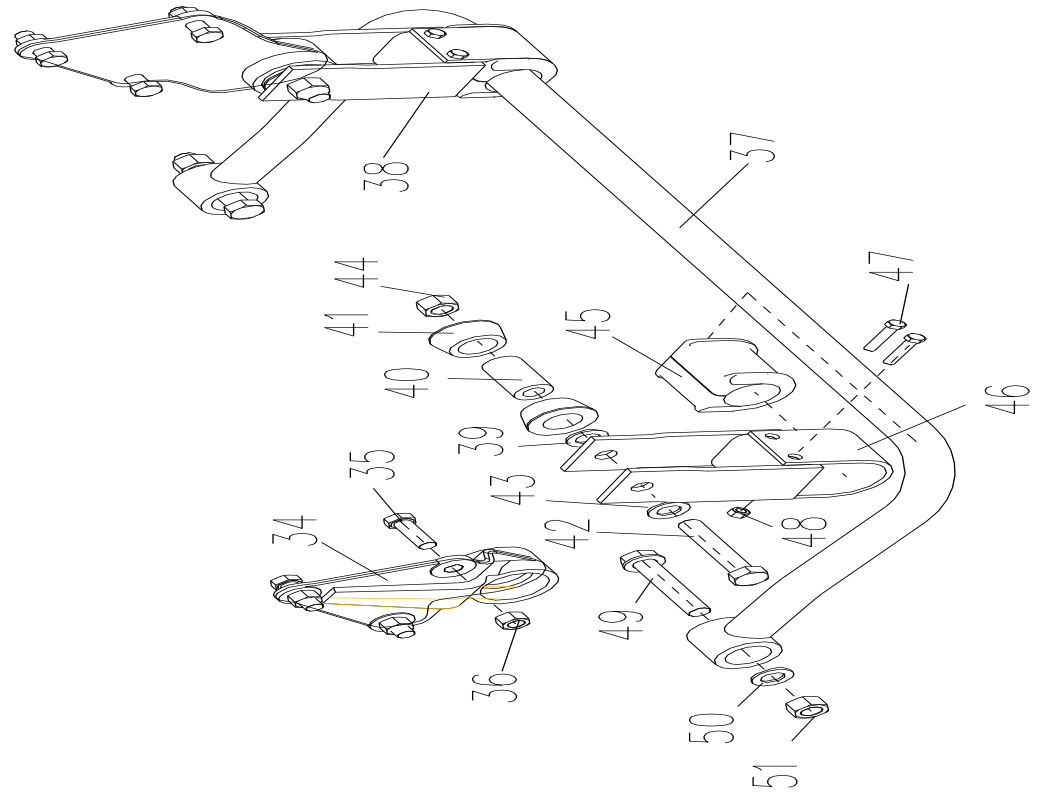

NS-07 新式平衡悬架系统

序号	零件号	数量	适用范围	名称	英文名称	备注
34	199100510008	2	除 B 车	稳定杆托架	Bracket of stabilizer	
34	NZ9525680010	1	B 车	稳定杆右支架总成	Bracket of stabilizer	
34a	NZ9525680011	1	B 车	稳定杆左支架总成	Bracket of stabilizer	
35	Q151B1650	6		六角头螺栓	Screw	
36	190003888459	6		自锁螺母	Locknut	
37	WG9719680006	1		后稳定杆总成	Rear stabilizer bar	
38	WG9719680011	2		平衡夹总成	Balance cramp	
39	199100680071	2		垫圈	Washer	
40	199100680037	2		套筒	Sleeve	
41	199100680066	4		轴承	Bearing	
42	WG80 680029	2		螺栓	Screw	
43	1780 680030	2		垫圈	Washer	
45	199100680067	2		橡胶轴承	Rubber bearing	
46	WG780680032	2		轴承夹	Nip of bearing	
47	Q151C12100	4		六角头螺栓	Screw	
48	190003888457	4		自锁螺母	Locknut	
49	WG80 680029	2		螺栓	Screw	
50	1780 680030	2		垫圈	Washer	
51	190003888459	2		自锁螺母	Locknut	
52	AZ9725520250	4	四骑马螺栓	导向板(宽 100mm)	Guide plate	
52	AZ9625520365	4	两骑马螺栓	导向板	Guide plate	

NS-07 新式平衡悬架系统

序号	零件号	数量	适用范围	名称	英文名称	备注
53	Q151C1260	7		六角头螺栓	Screw	
53	Q151B1270	1		六角头螺栓	Screw	
54	Q40312	8		弹簧垫圈	Ggrower washer	

十五、液压动力转向

4×2,6×4液压动力转向系统

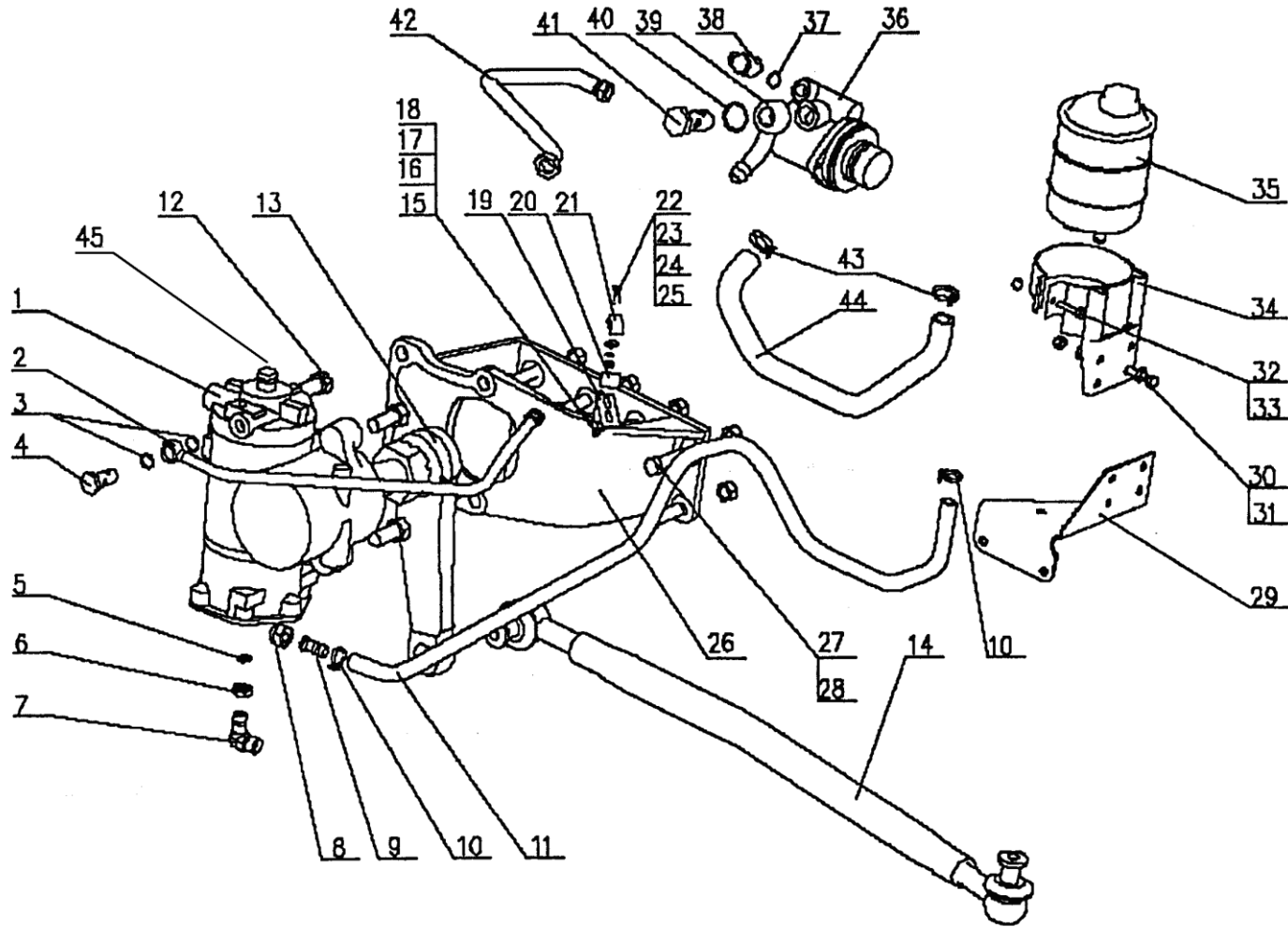

4x2, 6x4 液压动力转向系统

序号	零件号	数量	适用范围	中文名称	英文名称	备注
1	AZ9719470228	1		ZF8098 动力转向器	Steering gear (ZF8098)	
	NZ9525470008	1		动力转向器 (D39-3411005)	Steering gear (D-39)	
	WG9725478228	1		ZF8098 动力转向器	Steering gear (ZF8098)	18MP
2	199100470029	1		压油管总成	Pressure line	
	NZ9525470006	1		冷却油管总成	Pressure line	08 款驾驶室
3	T071800	2		组合密封圈	seal	
4	190003962632	1		空心螺栓	Hollow Bolt	
5	252-3407054	1		密封圈	seal	
6	252-3407055	1		紧固螺母	Chack Nut	
7	252-3407056	1		弯管接头	Tie-in	
8	190003883242	1		卡套管接头用螺母	Nut	
9	199100470078	1		软管接头	Tie-in	
10	190003989336	2		软管卡箍	clamp	
11	199100470094	1		带纤维夹层的橡胶软管	hose	
12	Q151B2035TF2	3		六角头螺栓	Cap bolt	
13	WG9100470235	1		转向摇臂	Drop arm	
	WG9725478235	1		转向摇臂	Drop arm	18MP
	NZ9525470001	1		转向摇臂	Drop arm	
14	WG9100430011	1		转向直拉杆	Drag link	
	NZ9525430001	1		转向直拉杆	Drag link	08 款
15	Q150B0620	1		六角头螺栓	Cap bolt	

4x2, 6x4 液压动力转向系统

序号	零件号	数量	适用范围	中文名称	英文名称	备注
16	Q340B06	1		I 型六角螺母	nut	
17	Q40306	1		弹簧垫圈	Spring washer	
18	Q40206	1		大垫圈	Washer	
19	199100360168	1		角形支架	Angle	
20	190003489292	1		绝缘套管		
21	Q68225	1		一端固定式单管夹片	Clamp	
22	Q150B0620	1		六角头螺栓	Cap bolt	
23	Q340B06	1		I 型六角螺母	nut	
24	Q40306	1		弹簧垫圈	Spring washer	
25	Q40206	1		大垫圈	Washer	
26	NZ9525470295	1		转向器支架	Steering bracket	
27	Q151B16100TF2	4		六角头螺栓(细牙)	Cap bolt	
27	Q151B1680TF2	1		六角头螺栓	Cap bolt	
28	190003888627	5		自锁螺母	Check nut	
29	AZ9100470200	1		支架总成	Bracket assembly	
30	Q150B1020	2		六角头螺栓	Cap bolt	
31	Q33210	2		2 型全金属六角锁紧螺母	Check nut	
32	Q150B0620	1		六角头螺栓	Cap bolt	
33	Q40306	1		弹簧垫圈	Spring washer	
33	Q340B06	1		I 型六角螺母	nut	
34	AZ9100470049	1		转向油罐支架总成	Bracket assembly	

4x2, 6x4 液压动力转向系统

序号	零件号	数量	适用范围	中文名称	英文名称	备注
35	AZ9719470033	1		动力转向油罐总成	oilcan	
36	WG9719470037	1		转向助力叶片泵	Vane Pump	
37	AZ9160470090	1		接头体	Tie-in	
38	190003098031	1		密封垫圈	seal	
39	Q81714	1		卡套式铰接接头体	Tie-in	
40	T071800	1		组合密封圈	seal	
41	Q81818	1		卡套式铰接六角螺栓	Cap bolt	
42	AZ9123470107	1		高压软管	Pressure line	
43	AZ9100470140	1		成型软管	hose	
44	190003989301	1		软管卡箍	clamp	
45	WG9112470155	1	850 车架	过渡连接件	joint	
45	AZ9232470100	1	780 车架	过渡连接件	joint	

6×2液压转向系统

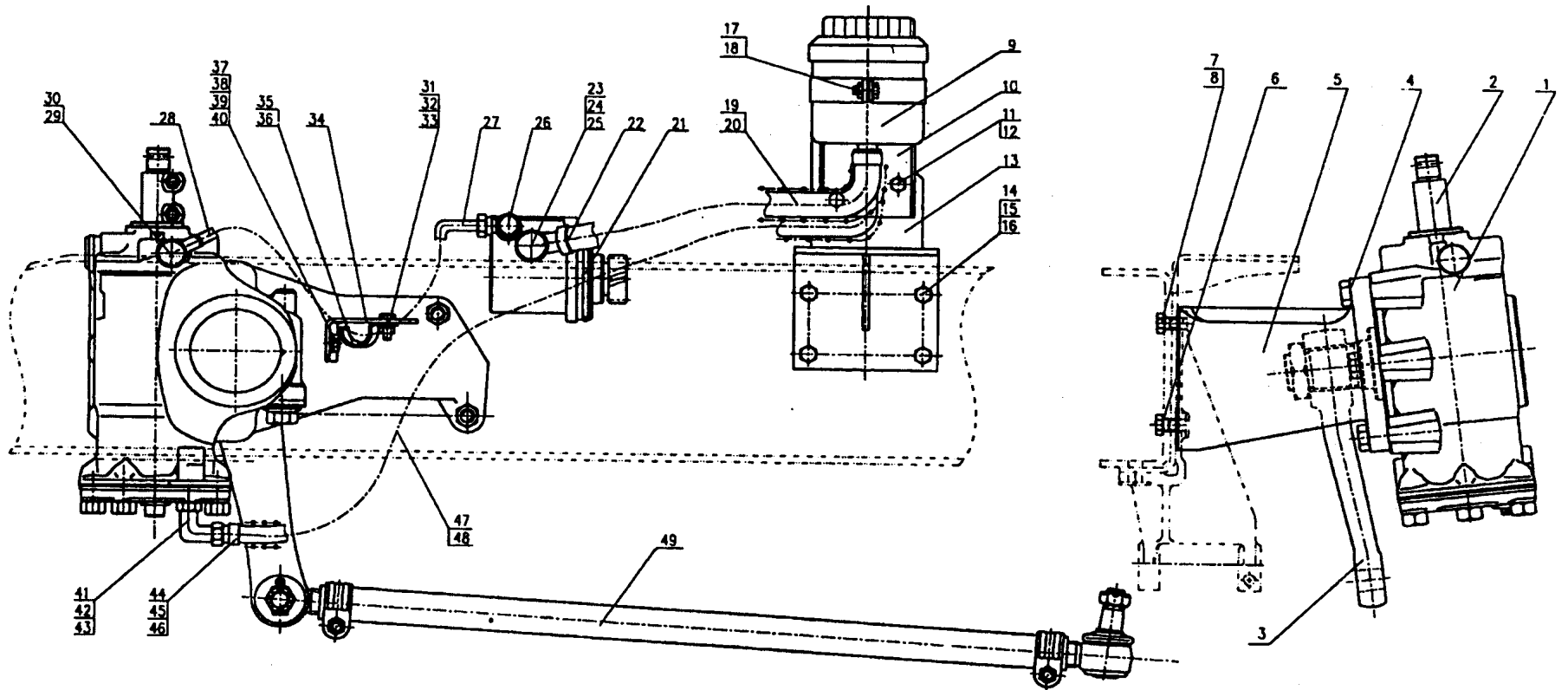

6x2 液压转向系统

序号	零件号	数量	适用范围	名称	英文名称	备注
1	WG9725478228	1		ZF8098 动力转向器	Steering gear (ZF8098)	18MP
	AZ9719470228	1		ZF8098 动力转向器	Steering gear (ZF8098)	
2	WG9112470155	1		过渡连接件总成	Cross joint	
3	WG9100470235	1		转向摇臂	Drop arm	
	WG9725478235	1		转向摇臂	Drop arm	18MP
4	Q151B2035TF2	5		六角头螺栓	Screw	
5	NZ9525470295	1		转向器支架	Steering bracket	
6	Q151B1670TF2	1		六角头螺栓(细牙)	Screw	
7	Q151B1680TF2	4		六角头螺栓	Screw	
8	190003888627	5		自锁螺母	Nut	
9	Q81714	3		卡套式铰接接头体	Tie-in	
10	Q81818	3		卡套式铰接六角螺栓	Screw	
11	T071800	6		组合密封圈	Gasket	
12	Q80014	6		卡套	Nut	
13	Q80114	6		卡套式管接头用螺母	Nut	
14	Q80314	2		卡套式直通接头体	Tie-in	

6x2 液压转向系统

序号	零件号	数量	适用范围	中文名称	英文名称	备注
14	Q80314	2		卡套式直连接头体	Tie-in	
15	AZ9100470246	1		钢管	Pressure line	
16	AZ9100470247	1		钢管	Pressure line	
17	Q80314	2		卡套式直连接头体	Tie-in	
18	AZ9100470252	1		动力转向油罐	oilcan	
19	NZ9525470009	1		转向油罐支架总成	Bracket assembly	
20	Q150B1020	4		六角头螺栓	Cap bolt	
21	Q33210	4		2 型全金属六角锁紧螺母	Check nut	
22	Q150B1225	4		螺栓	Cap bolt	
23	Q40312	4		弹簧垫圈	Spring washer	
24	Q40212	4		大垫圈	Shim	
25	Q340B12	4		1 型六角头螺母	nut	
26	Q150B0835	1		六角头螺栓	Cap bolt	
27	Q33208	1		2 型全金属六角锁紧螺母	Check nut	
28	190003989301	2		软管卡箍	clamp	
29	AZ9100470140	1		成型软管	hose	
30	AZ9100470084	1		弹簧护圈	Spring protect ring	
31	WG9719470037	1		转向助力叶片泵	Vane Pump	
32	WG9123470107	1		高压软管	Pressure line	
33	AZ9160470090	1		接头体	Tie-in	
34	190003098031	2		密封垫圈	seal	

6x2 液压转向系统

序号	零件号	数量	适用范围	中文名称	英文名称	备注
35	AZ9100470248	1		钢管	Pressure line	
36	Q150B0620	4		六角头螺栓	Cap bolt	
37	Q40306	5		弹簧垫圈	Spring washer	
38	Q340B06	5		I 型六角螺母	Nut	
39	199100360168	1		角形支架	Angle	
40	138091360181	1		管夹	Clamp	
41	161000060211	1		橡胶软管 15/21	hose	
42	Q150B0630	4		六角头螺栓	Cap bolt	
43	Q340B06	5		I 型六角螺母	Nut	
44	Q40206	4		大垫圈	washer	
45	252-3407056	1		弯管接头	Tie-in	
46	252-3407054	1		密封圈	seal	
47	252-3407055	1		紧固螺母	Check nut	
48	WG9100470078	1		软管接头	Tie-in	
49	190003989336	2		软管卡箍	clamp	
50	190003883242	1		卡套管接头用螺母	Nut	
51	WG9100470094	1		回油软管	hose	
52	17017470015	1		弹簧护套	Spring protect ring	

8×4液压动力转向系统

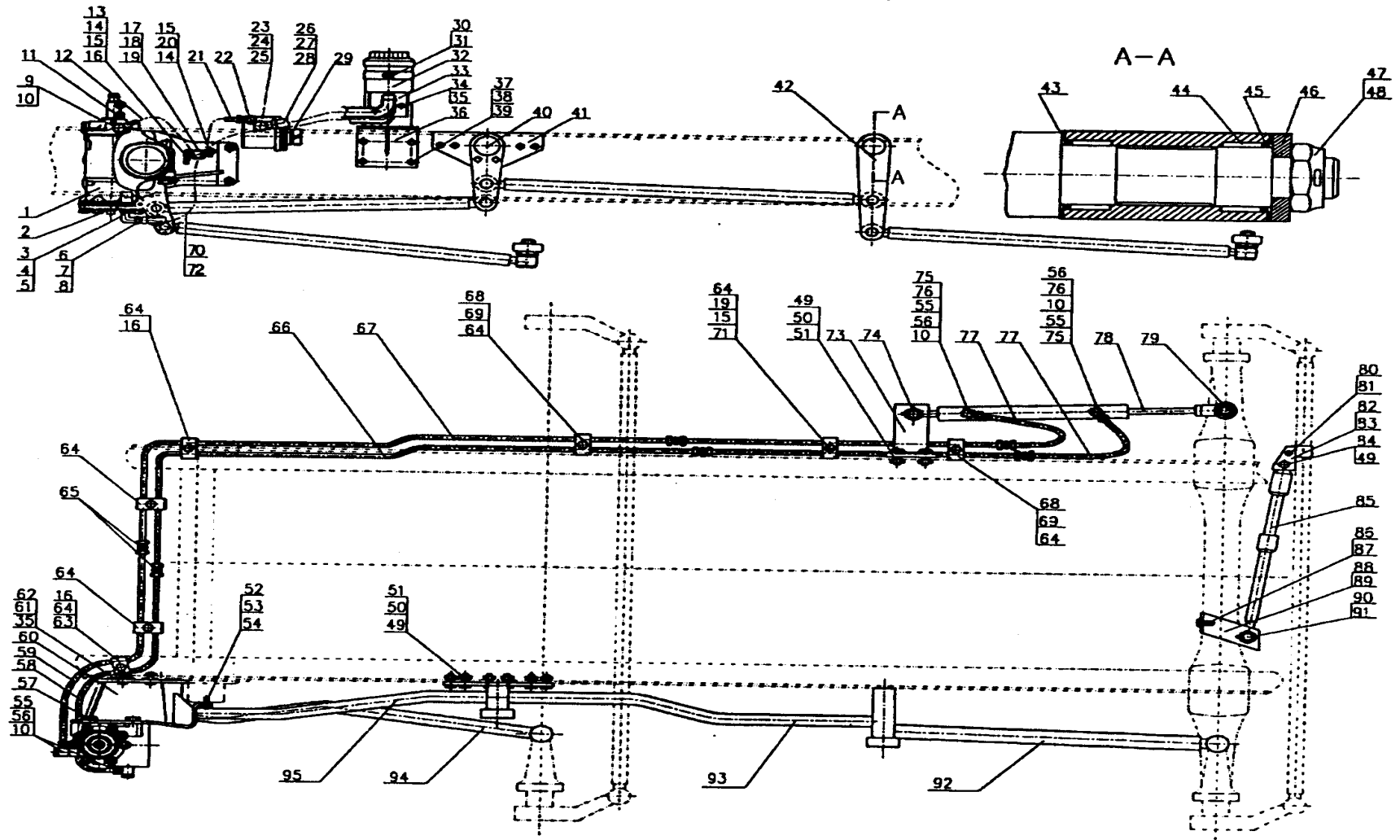

双前轴液压动力转向系统

序号	零件号	数量	适用范围	中文名称	英文名称	备注
1	AZ9719470228	1		ZF8098 动力转向器	Steering gear	
	WG9725478228	1		ZF8098 动力转向器	Steering gear	
	NZ9525470008	1		动力转向器 (D39-3411005)	Steering gear	
2	WG9118470051	1		转向摇臂	Drop arm	
	WG9631478051	1		转向摇臂	Drop arm	
3	252-3407054	1		密封圈	seal	
4	252-3407055	1		紧固螺母	Check nut	
5	252-3407056	1		弯管接头	Tie-in	
6	WG9100470078	1		软管接头	Tie-in	
7	190003989336	2		软管卡箍	clamp	
8	190003883242	1		卡套管接头用螺母	Nut	
9	190003962632	1		空心螺栓	Hollow Bolt	
10	T071800	4		组合密封圈	seal	
11	WG9112470155	1		过渡连接件总成	joint	
12	199100470029	1		压油管总成	Pressure line	
13	Q150B0620	2		六角头螺栓	Cap bolt	
14	Q40306	2		弹簧垫圈	Sping washer	
15	Q340B06	3		I 型六角螺母	nut	
16	199100360168	1		角形支架	Angle	
17	138091360181	1		角形支架	Angle	

8x4 液压动力转向系统

序号	零件号	数量	适用范围	中文名称	英文名称	备注
18	161000060211	1		橡胶软管 15/21	hose	
19	Q150B0630	2		六角头螺栓	Cap bolt	
20	Q40206	4		大垫圈	Washer	
21	WG9100470107	1		高压软管	Pressure line	
22	199100470110	1		旋转管接头	Tie-in	
23	WG9100470076	1		环状接头	Tie-in	
24	190003962651	1		空心螺栓	Hollow Bolt	
25	190003098031	2		密封垫圈	seal	
26	WG9100470020	1		成型软管	hose	
27	AZ9100470084	1		弹簧护圈	Spring protect ring	
28	190003989301	2		软管卡箍	clamp	
29	WG9719470037	1		转向助力叶片泵	Vane Pump	
30	Q150B0835	1		六角头螺栓	Cap bolt	
31	Q33208	1		2 型全金属六角锁紧螺母	Check nut	
32	AZ9719470033	1		动力转向油罐总成	oilcan	
33	AZ9100470049	1		转向油罐支架总成	Bracket assembly	
34	Q150B1020	4		六角头螺栓	Cap bolt	
35	Q40310	2		弹簧垫圈	Sping washer	
36	AZ9100470200	1		支架总成	Bracket assembly	

8x4 液压动力转向系统

序号	零件号	数量	适用范围	中文名称	英文名称	备注
37	Q151B1230	6		六角头螺栓	Cap bolt	
38	Q340B12	6		I 型六角头螺母	nut	
39	Q40312	6		弹簧垫圈	Spring washer	
40	WG9018470011	1		柄杆总成	Drop arm	
41	199118470015	1		支板总成	Bracket assembly	
42	WG9018470016	1		柄杆总成	Drop arm	
43	199018470014	4		轴承垫圈	Washer	
44	WG90 410228	4		滚针轴承	Bearing	
45	1880 340023	4		O 形密封圈	seal	
46	199018470015	2		垫圈	Washer	
47	190003872383	2		六角槽形扁螺母	nut	
48	Q5006350	2		开口销	Cotter pin	
49	190003888458	2		自锁螺母	Check nut	
50	Q151B1445	2		六角头螺栓	Cap bolt	
51	Q40020	2		小垫圈	Washer	
52	AZ9003810005	1		双头螺柱—螺柱	screw	
53	Q40016	1		小垫圈	Washer	
54	190003888459	1		自锁螺母	Check nut	
55	Q81714	3		卡套式铰接接头体	Tie-in	
56	Q81818	3		卡套式铰接六角螺栓	Cap bolt	

8x4 液压动力转向系统

序号	零件号	数量	适用范围	中文名称	英文名称	备注
57	Q151B2035TF2	5		六角头螺栓	Cap bolt	
58	AZ9118470068	1		压油管	Pressure line	
59	AZ9118470067	1		压油管	Pressure line	
60	WG9118470052	1		转向器支架总成	Steering bracket	
61	Q151B1870TF2	4		六角头螺栓	Cap bolt	
62	190003888466	4		自锁螺母	Check nut	
63	199100820050	2		夹板	Clamp	
64	1188 730187	6		管夹	Clamp	
65	Q80314	4		卡套式直通接头体	Tie-in	
66	NZ9531470064	1		压油管	Pressure line	
67	NZ9531470063	1		压油管	Pressure line	
68	199018470035	2		连接板	Bracket assembly	
69	AZ9118470001	1		垫片	washer	
70	AZ9118470066	1		压油管	Pressure line	
71	Q40506	5		重型弹簧垫圈	Sping washer	
72	AZ9118470065	1		压油管	Pressure line	
73	199018510018	1		托架总成	Plate assambly	
74	AZ9118470024	1		球形接头总成	Tie rod end	
75	Q80114	12		卡套式管接头用螺母	Nut	
76	Q80014	12		卡套	Clamp	

8x4 液压动力转向系统

序号	零件号	数量	适用范围	中文名称	英文名称	备注
77	WG2032470140	2		高压软管	Pressure line	
78	WG9014470008	1		动力缸	Powered	
79	AZ9118470025	1		球形接头总成	Tie rod end	
80	Q151C1270	2		六角头螺栓	Cap bolt	
81	190003888457	2		自锁螺母	Check nut	
82	199118470035	1		支板	Plate	
83	199118470035	1		支板	Plate	
84	Q151B1480	1		六角头螺栓	Cap bolt	
85	19003888458	1		自锁螺母	Check nut	
86	WG9114470106	1		转向阻尼减振器	absorber	
87	Q150B1025	2		六角头螺栓	Cap bolt	
88	Q5211424	1		园柱销	pin	
89	199118470033	1		角钢焊接总成	Angle	
90	Q381B14	1		1 型六角开槽螺母	nut	
91	Q5003225	1		开口销	Cotter pin	

双前轴液压动力转向

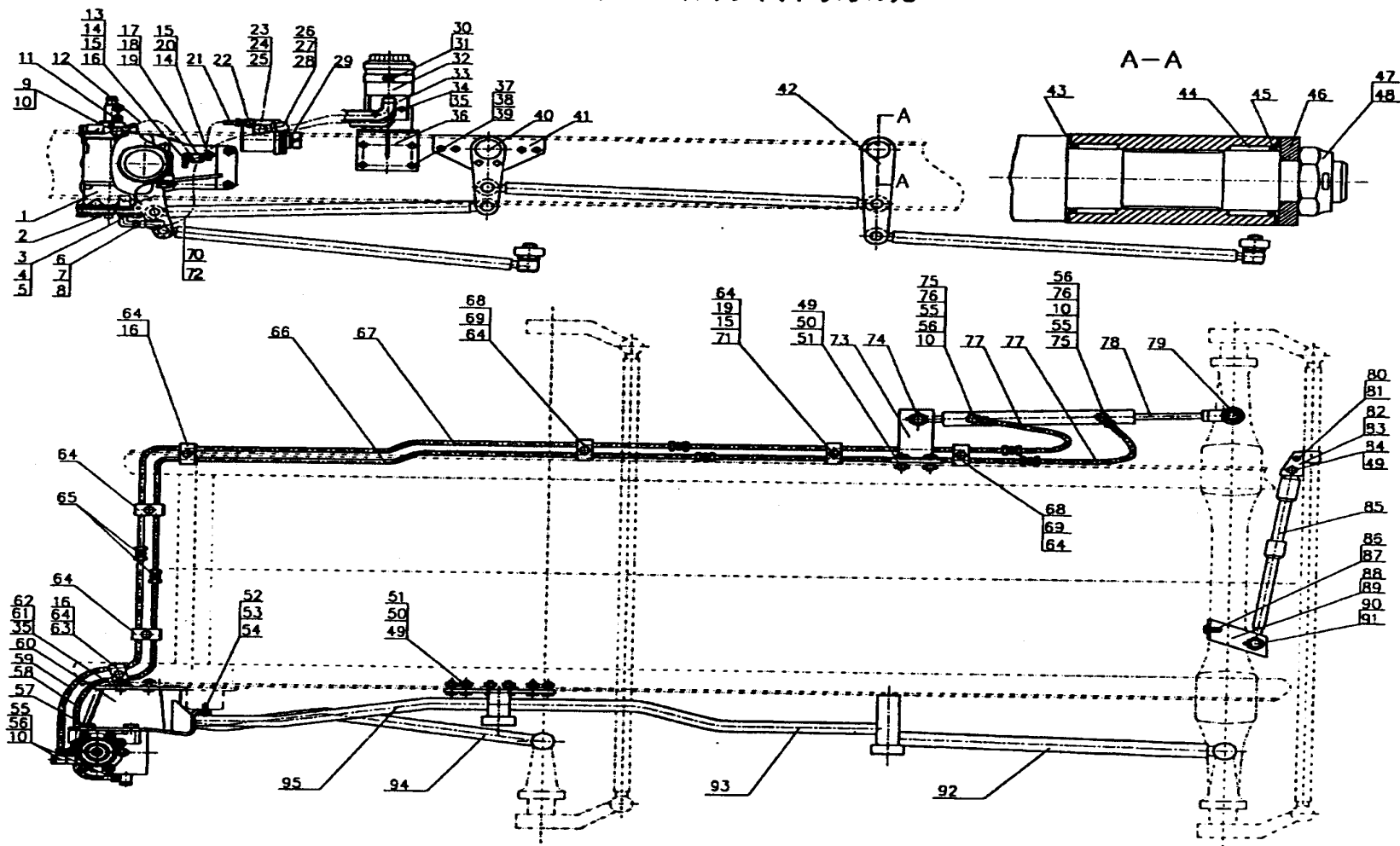

双前轴液压动力转向系统

序号	零件号	数量	适用范围	中文名称	英文名称	备注
1	AZ9719470228	1		ZF8098 动力转向器	Steering gear	
	WG9725478228	1		ZF8098 动力转向器	Steering gear	
	NZ9525470008	1		动力转向器 (D39-3411005)	Steering gear	
2	WG9118470051	1		转向摇臂	Drop arm	
	WG9631478051	1		转向摇臂	Drop arm	
3	252-3407054	1		密封圈	seal	
4	252-3407055	1		紧固螺母	Check nut	
5	252-3407056	1		弯管接头	Tie-in	
6	WG9100470078	1		软管接头	Tie-in	
7	190003989336	2		软管卡箍	clamp	
8	190003883242	1		卡套管接头用螺母	Nut	
9	190003962632	1		空心螺栓	Hollow Bolt	
10	T071800	4		组合密封圈	seal	
11	WG9112470155	1		过渡连接件总成	joint	
12	199100470029	1		压油管总成	Pressure line	
13	Q150B0620	2		六角头螺栓	Cap bolt	
14	Q40306	2		弹簧垫圈	Sping washer	
15	Q340B06	3		I 型六角螺母	nut	
16	199100360168	1		角形支架	Angle	
17	138091360181	1		角形支架	Angle	

8x4 液压动力转向系统

序号	零件号	数量	适用范围	中文名称	英文名称	备注
18	161000060211	1		橡胶软管 15/21	hose	
19	Q150B0630	2		六角头螺栓	Cap bolt	
20	Q40206	4		大垫圈	Washer	
21	WG9100470107	1		高压软管	Pressure line	
22	199100470110	1		旋转管接头	Tie-in	
23	WG9100470076	1		环状接头	Tie-in	
24	190003962651	1		空心螺栓	Hollow Bolt	
25	190003098031	2		密封垫圈	seal	
26	WG9100470020	1		成型软管	hose	
27	AZ9100470084	1		弹簧护圈	Spring protect ring	
28	190003989301	2		软管卡箍	clamp	
29	WG9719470037	1		转向助力叶片泵	Vane Pump	
30	Q150B0835	1		六角头螺栓	Cap bolt	
31	Q33208	1		2 型全金属六角锁紧螺母	Check nut	
32	AZ9719470033	1		动力转向油罐总成	oilcan	
33	AZ9100470049	1		转向油罐支架总成	Bracket assembly	
34	Q150B1020	4		六角头螺栓	Cap bolt	
35	Q40310	2		弹簧垫圈	Sping washer	
36	AZ9100470200	1		支架总成	Bracket assembly	
37	Q151B1230	6		六角头螺栓	Cap bolt	

8x4 液压动力转向系统

序号	零件号	数量	适用范围	中文名称		备注
38	Q340B12	6		I 型六角头螺母	nut	
39	Q40312	6		弹簧垫圈	Spring washer	
40	WG9018470011	1		柄杆总成	Drop arm	
41	199118470015	1		支板总成	Bracket assembly	
42	WG9018470016	1		柄杆总成	Drop arm	
43	199018470014	4		轴承垫圈	Washer	
44	WG90 410228	4		滚针轴承	Bearing	
45	1880 340023	4		O 形密封圈	seal	
46	199018470015	2		垫圈	Washer	
47	190003872383	2		六角槽形扁螺母	nut	
48	Q5006350	2		开口销	Cotter pin	
49	190003888458	2		自锁螺母	Check nut	
50	Q151B1445	2		六角头螺栓	Cap bolt	
51	Q40020	2		小垫圈	Washer	
52	AZ9003810005	1		双头螺柱—螺柱	screw	
53	Q40016	1		小垫圈	Washer	
54	190003888459	1		自锁螺母	Check nut	
55	Q81714	3		卡套式铰接接头体	Tie-in	
56	Q81818	3		卡套式铰接六角螺栓	Cap bolt	
57	Q151B2035TF2	5		六角头螺栓	Cap bolt	

8x4 液压动力转向系统

序号	零件号	数量	适用范围	中文名称		备注
58	AZ9118470068	1		压油管	Pressure line	
59	AZ9118470067	1		压油管	Pressure line	
60	WG9118470052	1		转向器支架总成	Steering bracket	
61	Q151B1870TF2	4		六角头螺栓	Cap bolt	
62	190003888466	4		自锁螺母	Check nut	
63	199100820050	2		夹板	Clamp	
64	1188 730187	6		管夹	Clamp	
65	Q80314	4		卡套式直通接头体	Tie-in	
66	NZ9531470064	1		压油管	Pressure line	
67	NZ9531470063	1		压油管	Pressure line	
68	199018470035	2		连接板	Bracket assembly	
69	AZ9118470001	1		垫片	washer	
70	AZ9118470066	1		压油管	Pressure line	
71	Q40506	5		重型弹簧垫圈	Sping washer	
72	AZ9118470065	1		压油管	Pressure line	
73	199018510018	1		托架总成	Plate assambly	
74	AZ9118470024	1		球形接头总成	Tie rod end	
75	Q80114	12		卡套式管接头用螺母	Nut	
76	Q80014	12		卡套	Clamp	
77	WG2032470140	2		高压软管	Pressure line	
78	WG9014470008	1		动力缸	Powered	

8x4 液压动力转向系统

序号	零件号	数量	适用范围	中文名称		备注
79	AZ9118470025	1		球形接头总成	Tie rod end	
80	Q151C1270	2		六角头螺栓	Cap bolt	
81	190003888457	2		自锁螺母	Check nut	
82	199118470035	1		支板	Plate	
83	199118470035	1		支板	Plate	
84	Q151B1480	1		六角头螺栓	Cap bolt	
85	19003888458	1		自锁螺母	Check nut	
86	WG9114470106	1		转向阻尼减振器	absorber	
87	Q150B1025	2		六角头螺栓	Cap bolt	
88	Q5211424	1		园柱销	pin	
89	199118470033	1		角钢焊接总成	Angle	
90	Q381B14	1		1 型六角开槽螺母	nut	
91	Q5003225	1		开口销	Cotter pin	

十六、制动系统

4×2 载货车制动管路

TWO CIRCUIT BRAKE SYSTEM FOR 4×2 CARGO TRUCK

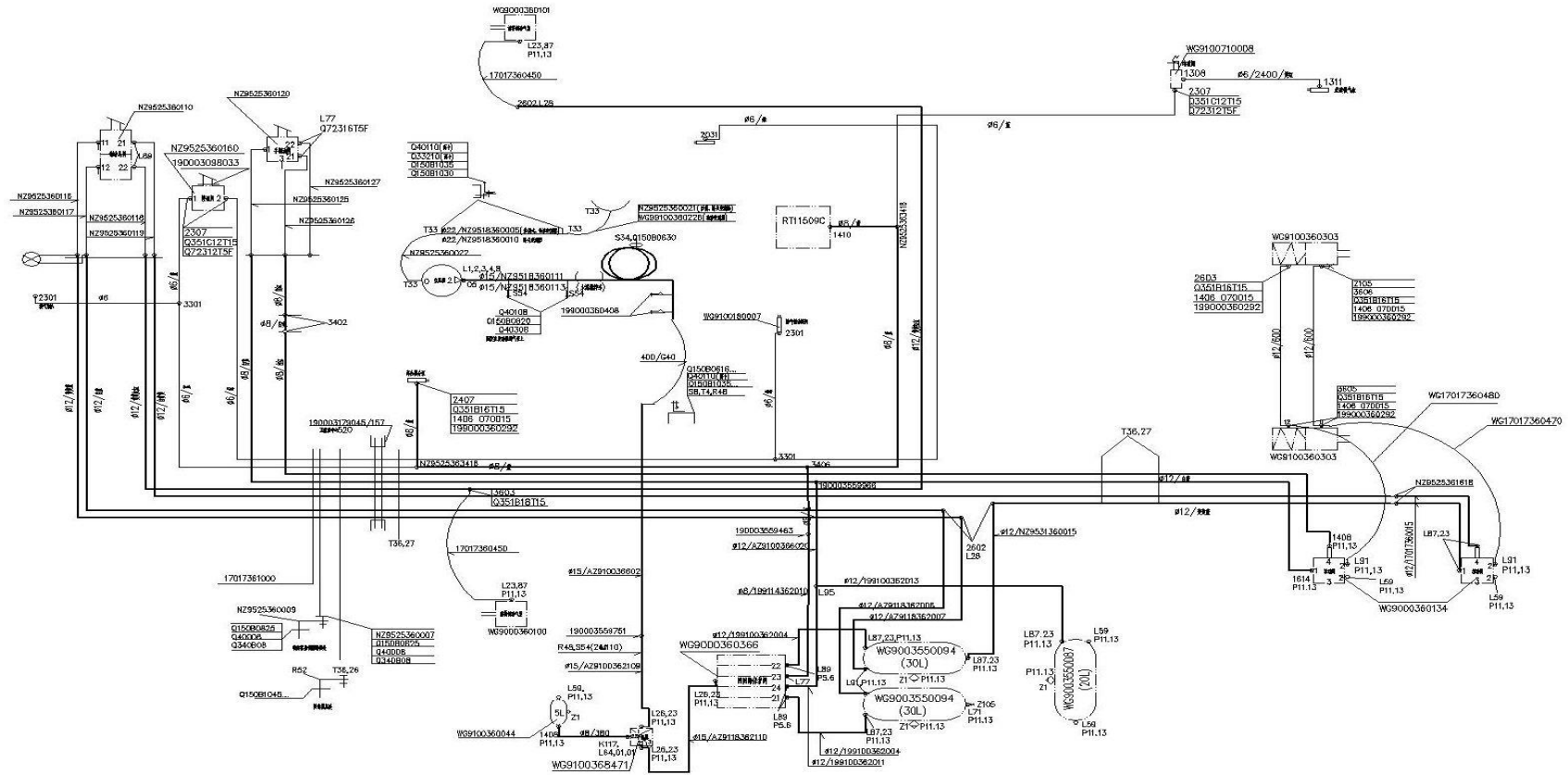

4×2(ABS)载货车制动管路

TWO CIRCUIT BRAKE SYSTEM FOR 4×2 CARGO TRUCK

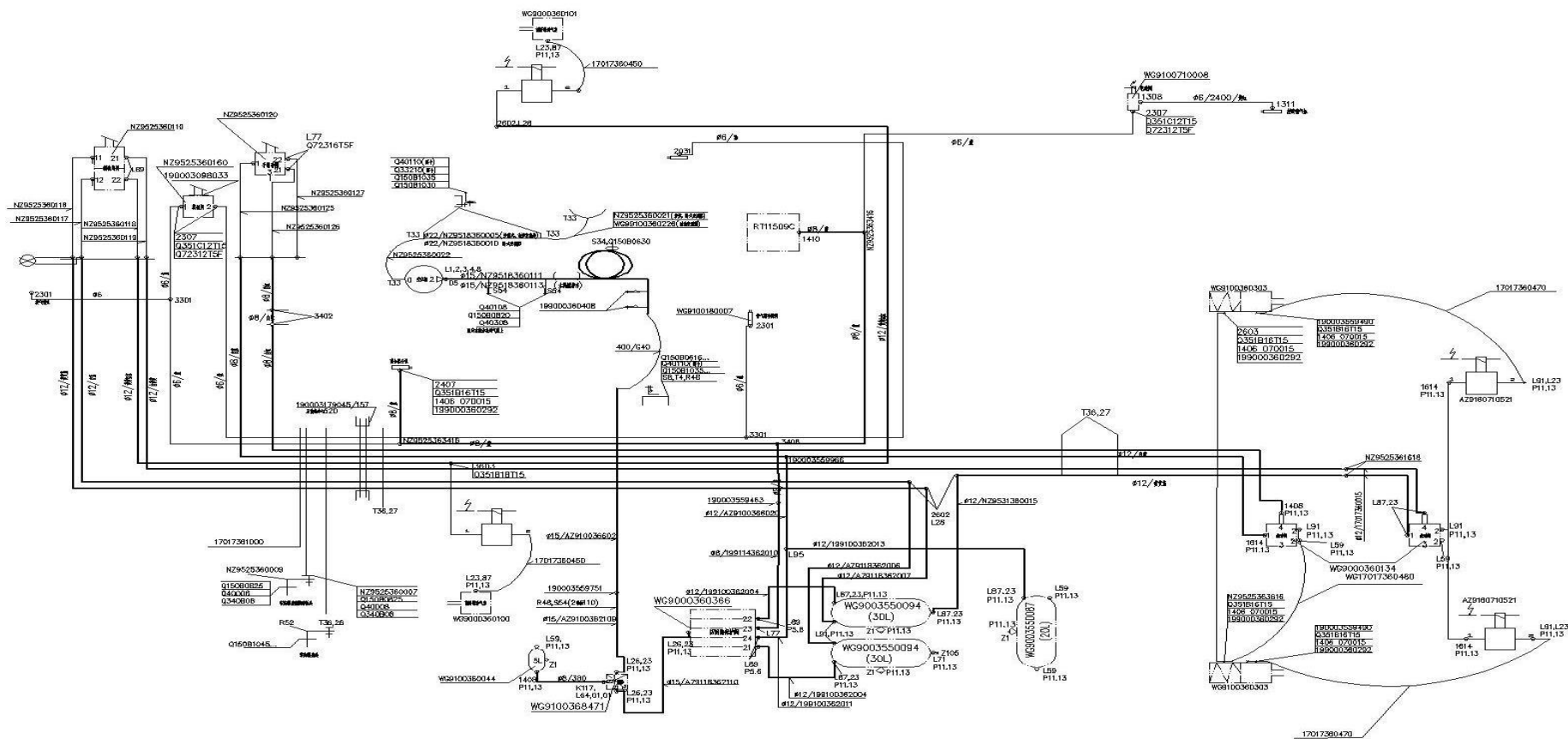

4×2 牵引车制动管路

TWO CIRCUIT BRAKE SYSTEM FOR 4×2 TRACTOR TRUCK

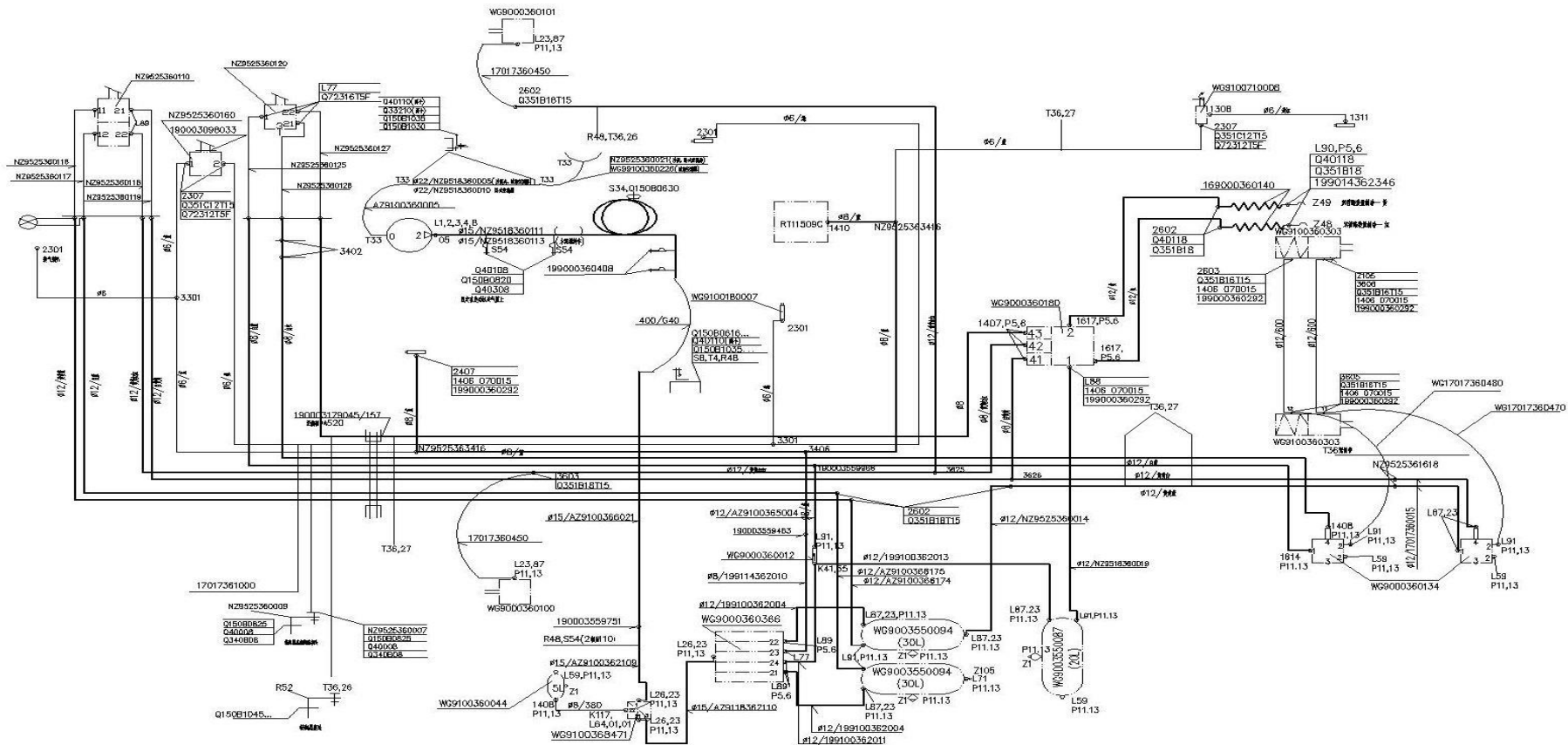

4×2(ABS)牵引车制动管路

TWO CIRCUIT BRAKE SYSTEM FOR 4×2 TRACTOR TRUCK

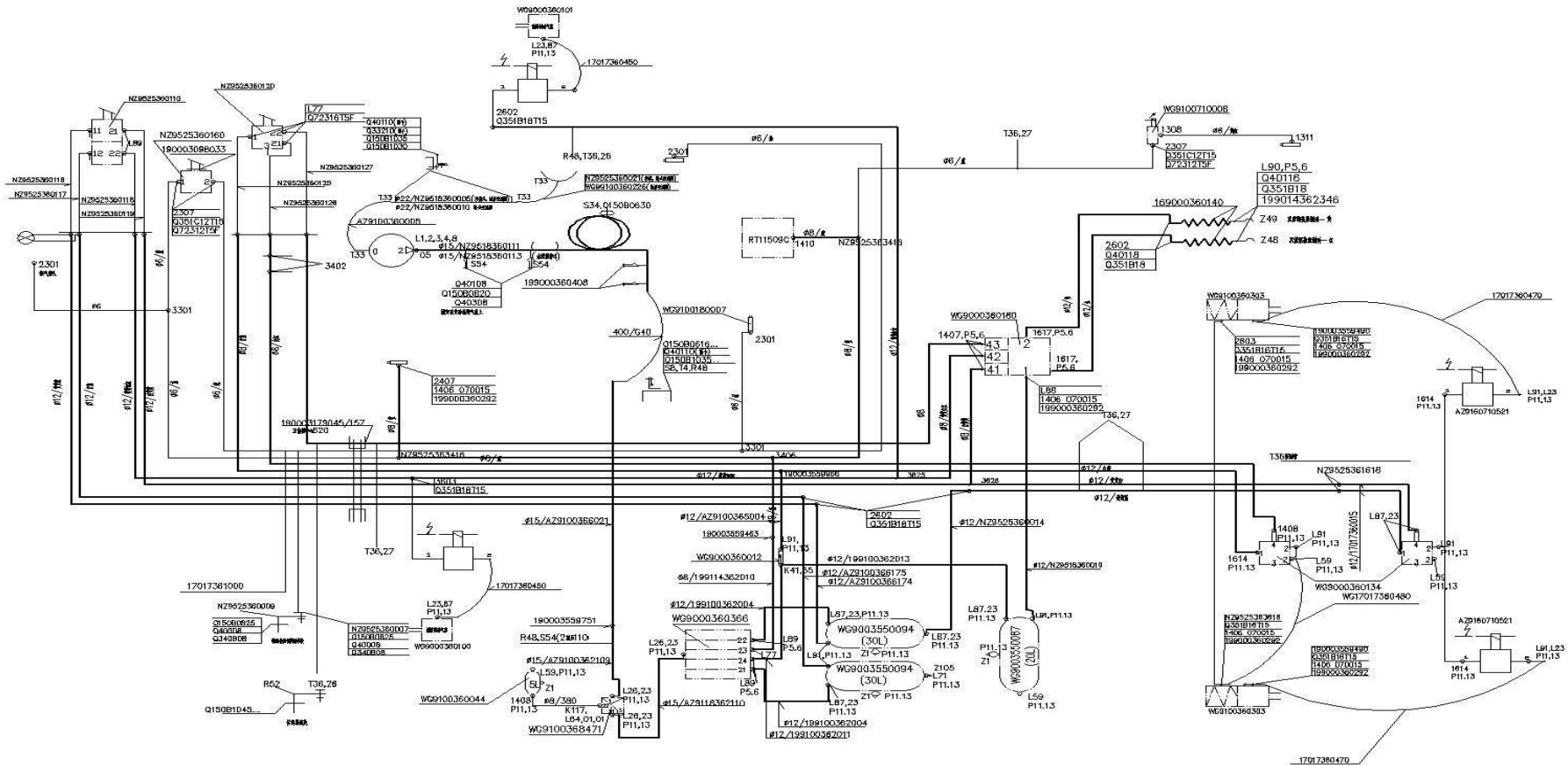

6×4 载货车制动管路

TWO CIRCUIT BRAKE SYSTEM FOR 6×4 CARGO TRUCK

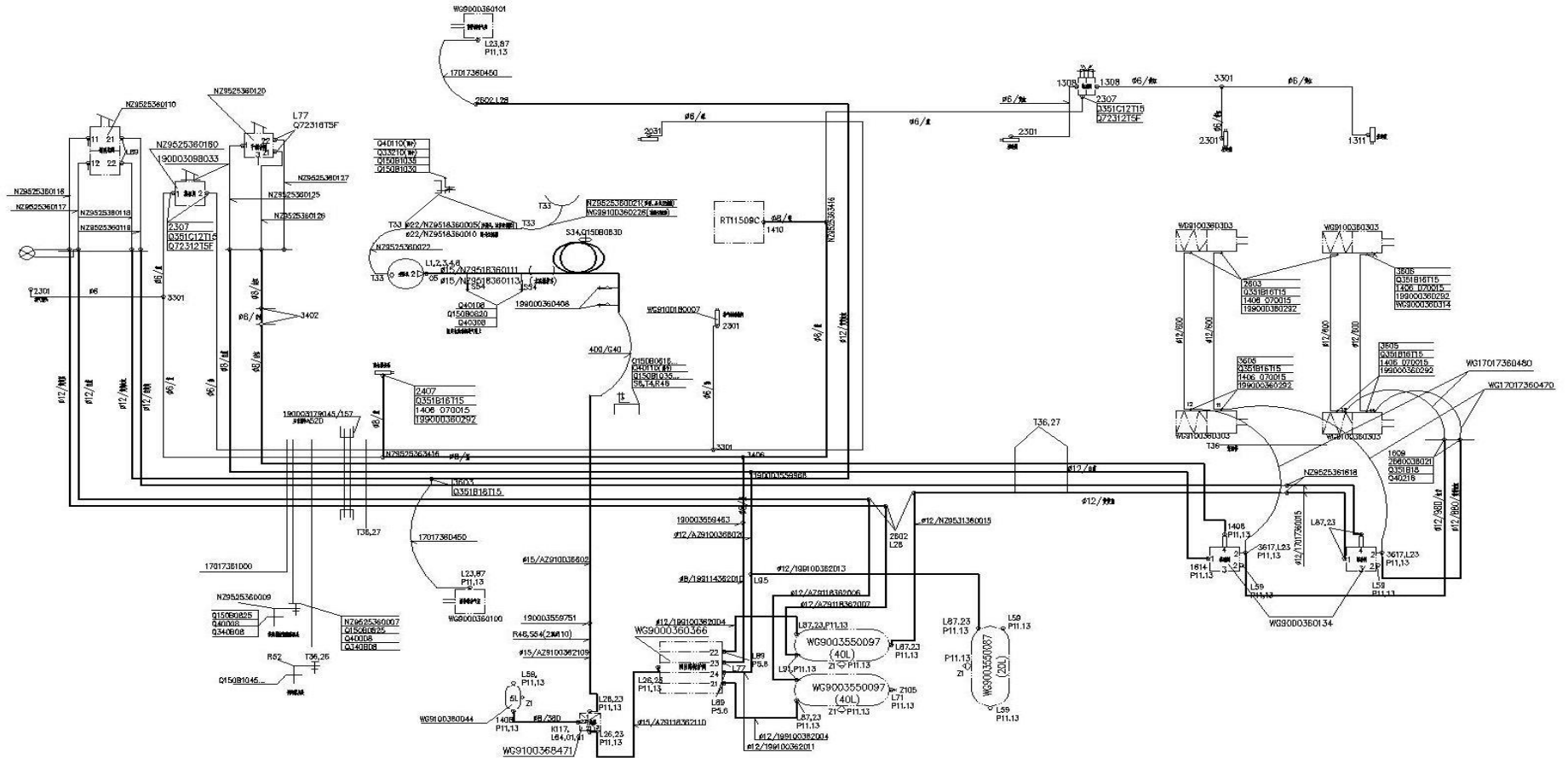

6×4(ABS)载货车制动管路

TWO CIRCUIT BRAKE SYSTEM FOR 6×4 CARGO TRUCK

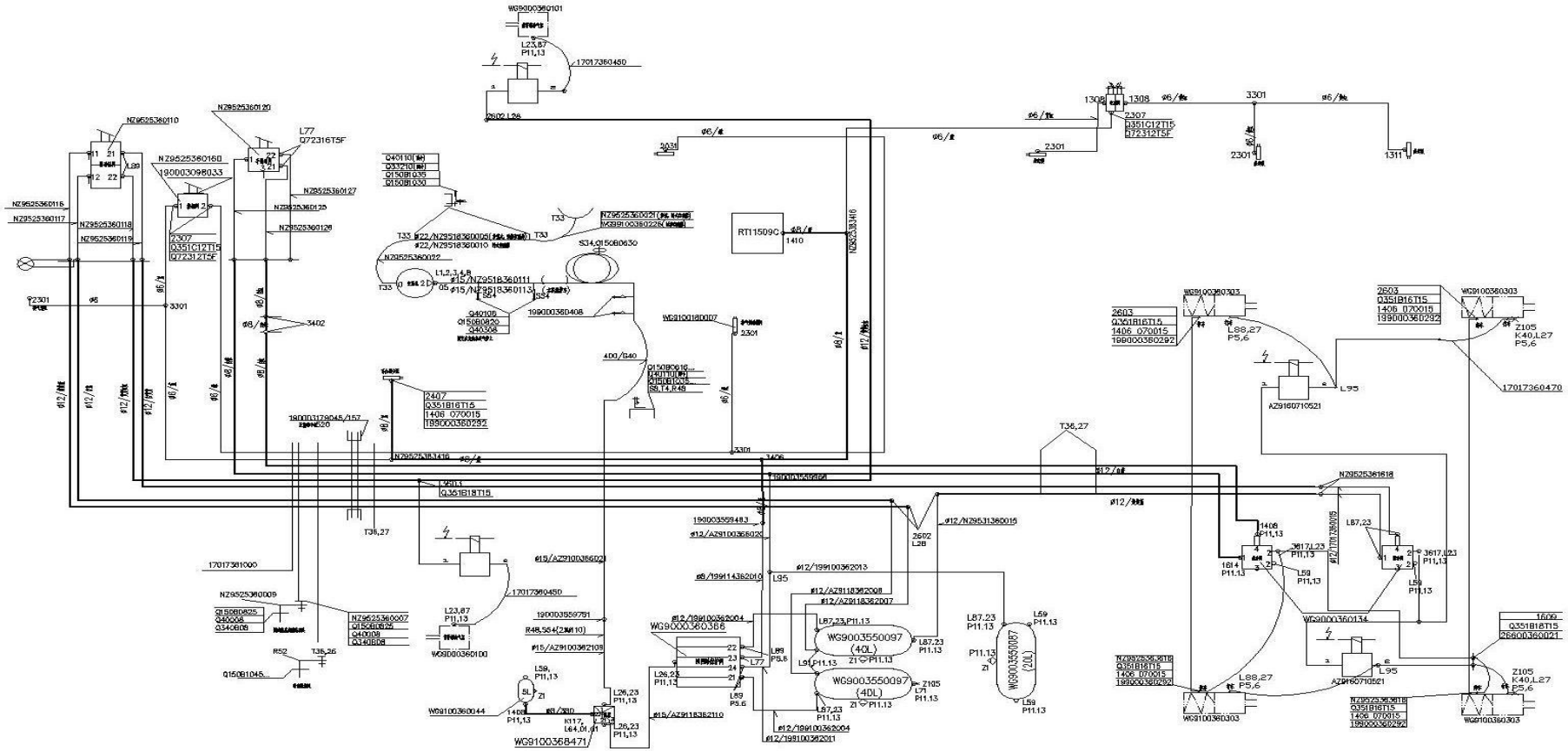

6×4 牵引车制动管路

TWO CIRCUIT BRAKE SYSTEM FOR 6×4TRACTOR TRUCK

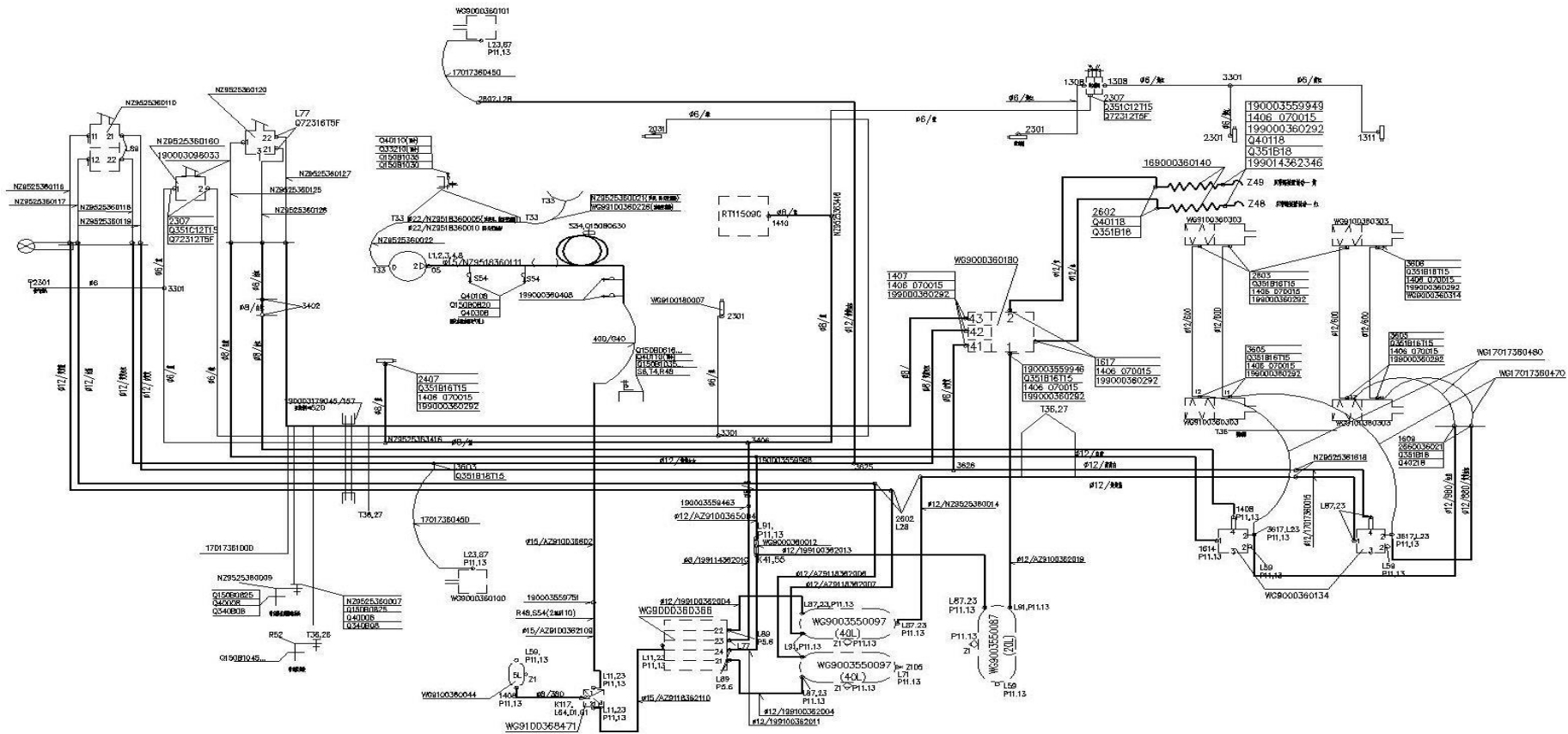

6×4(ABS)牵引车制动管路

TWO CIRCUIT BRAKE SYSTEM FOR 6×4TRACTOR TRUCK

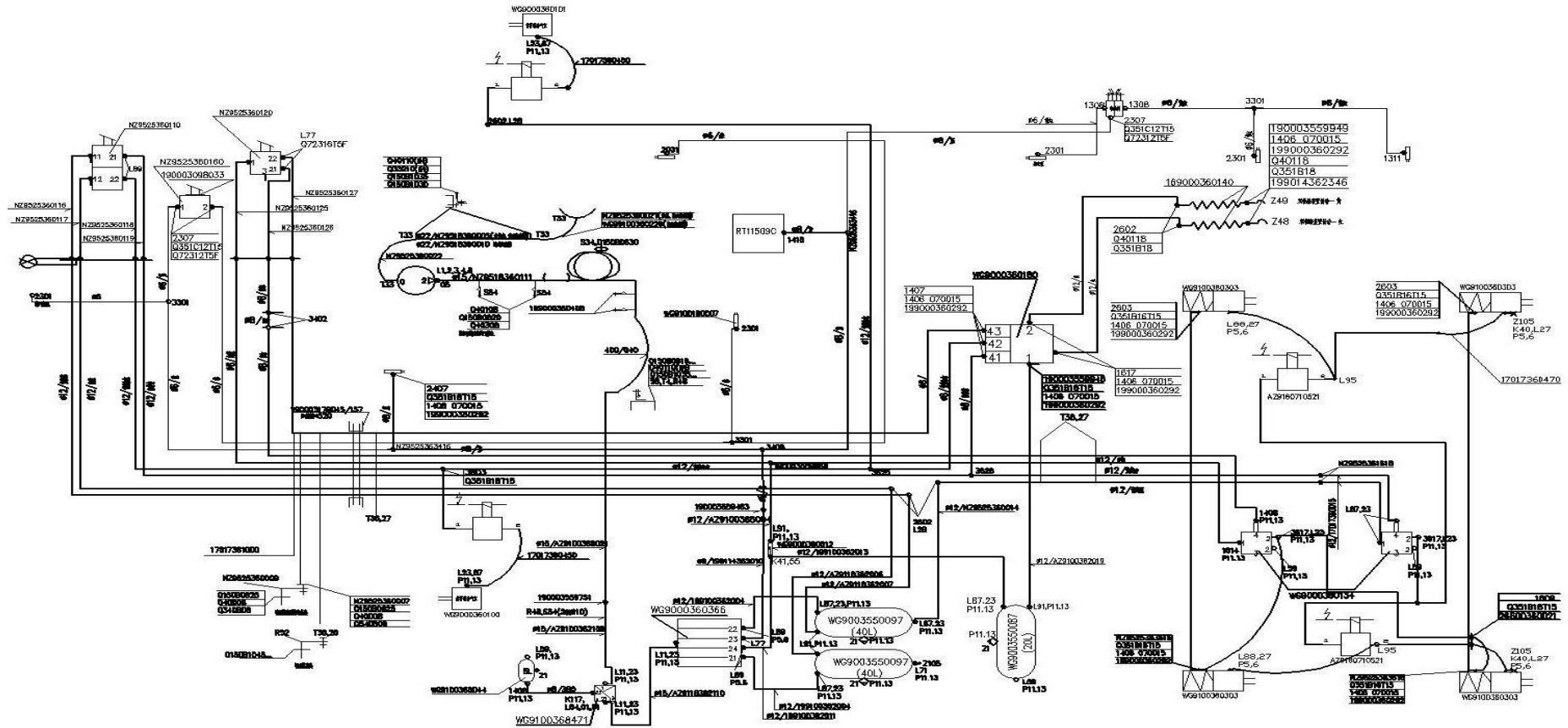

6×2 牵引车制动管路

TWO CIRCUIT BRAKE SYSTEM FOR 6×2 TRACTOR TRUCK

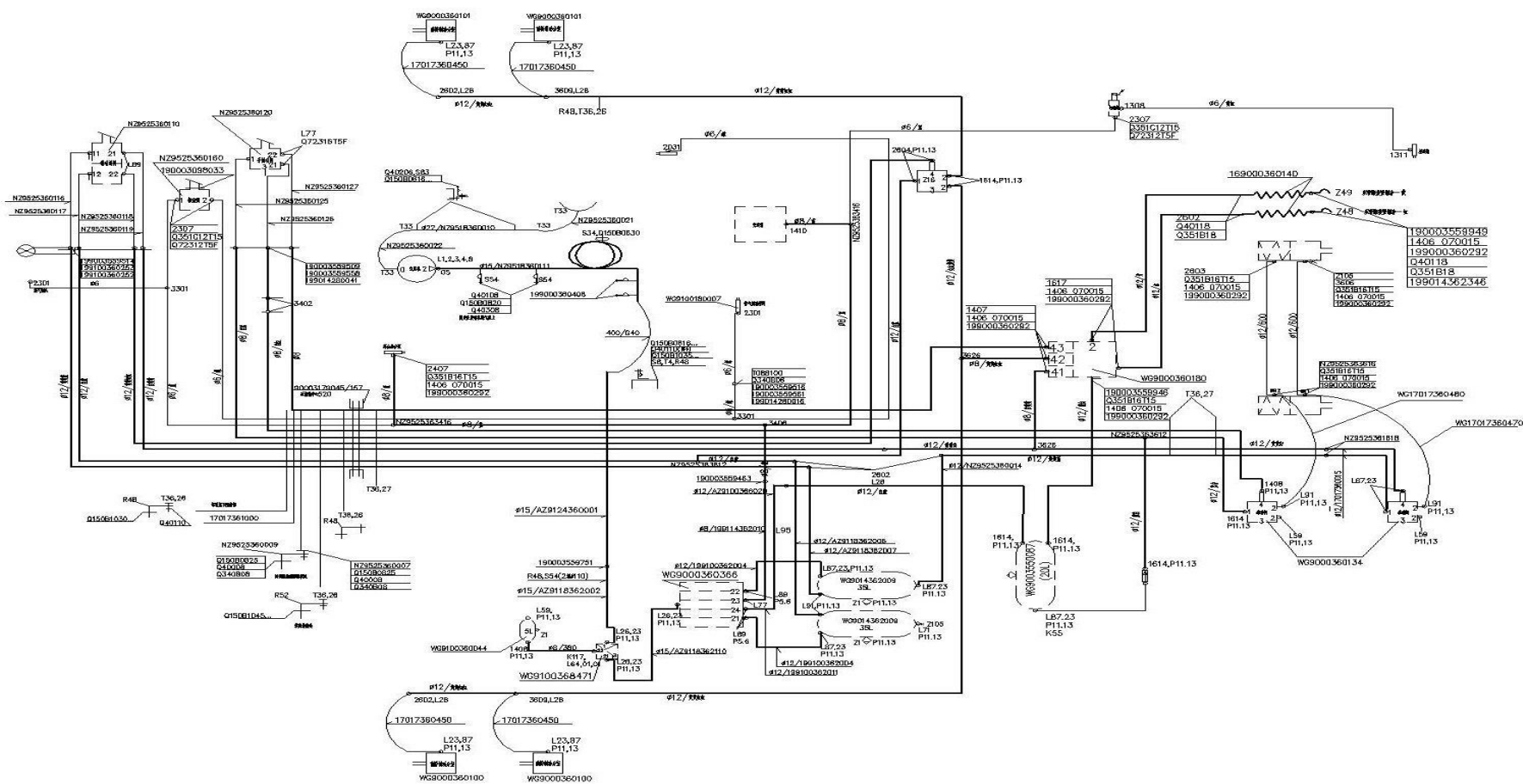

6×2(ABS)牵引车制动管路

TWO CIRCUIT BRAKE SYSTEM FOR 6×2 TRACTOR TRUCK

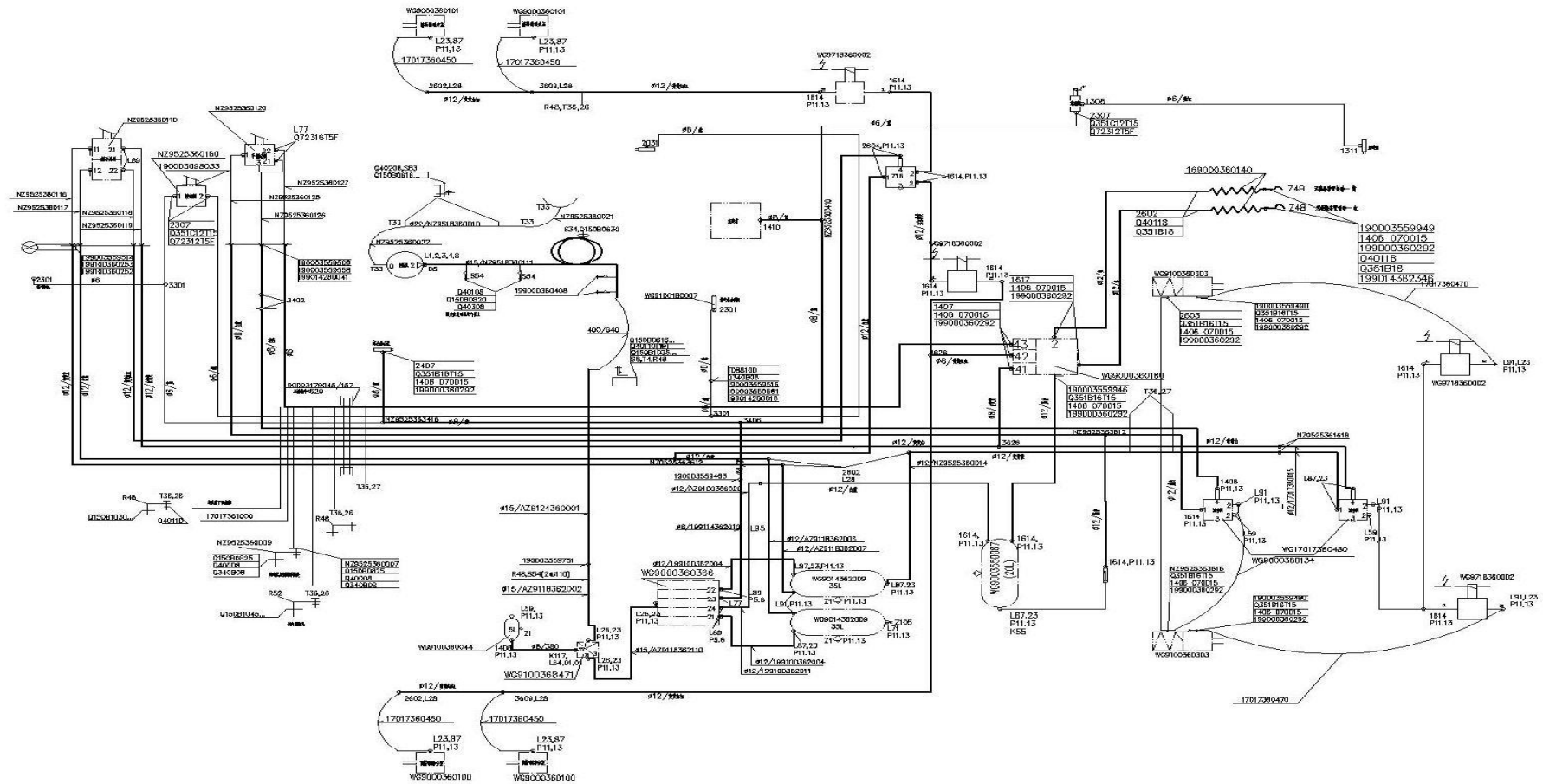

8×4 载货车制动管路

TWO CIRCUIT BRAKE SYSTEM FOR 8×4 CARGO TRUCK

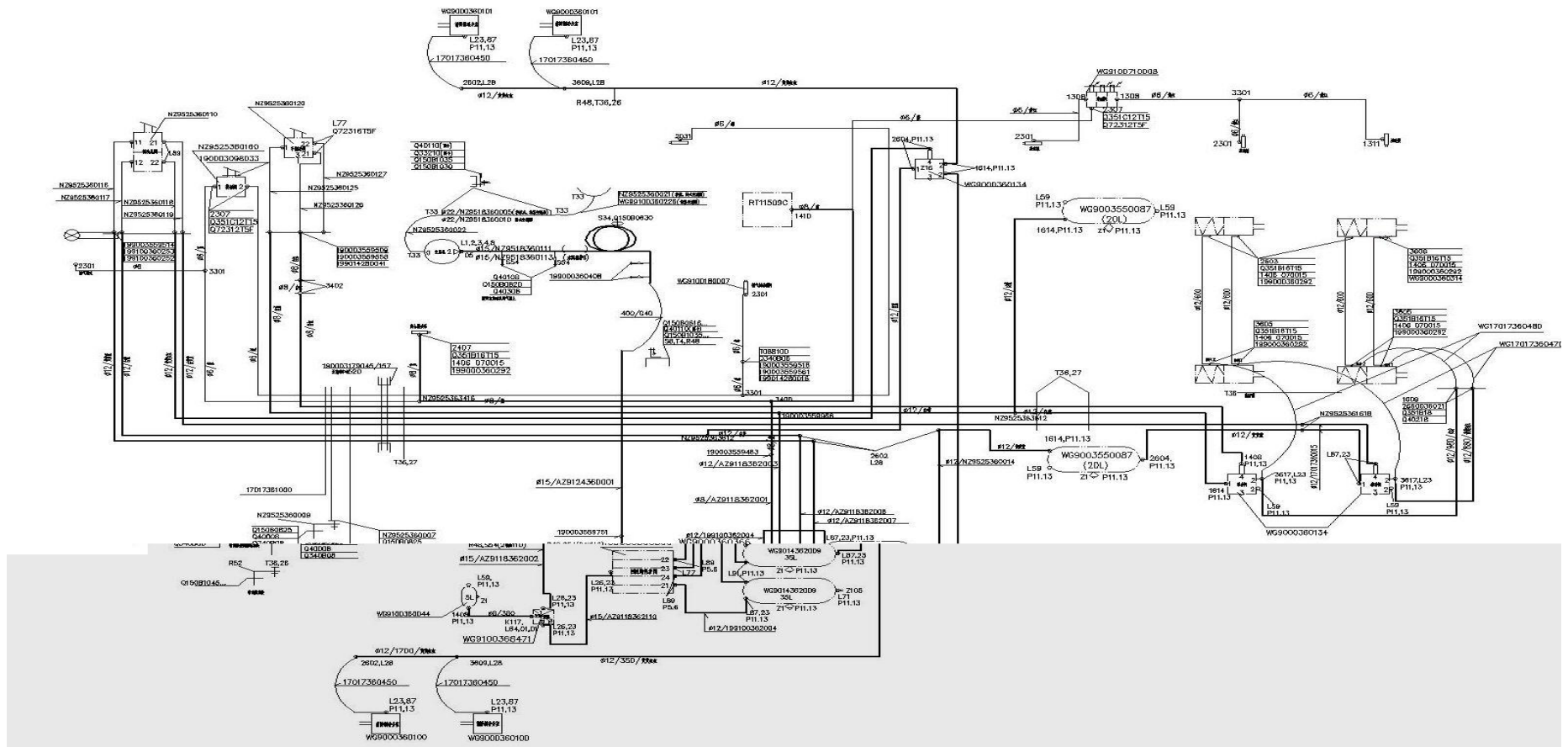

8×4 (ABS) 载货车制动管路

TWO CIRCUIT BRAKE SYSTEM FOR 8×4 CARGO TRUCK

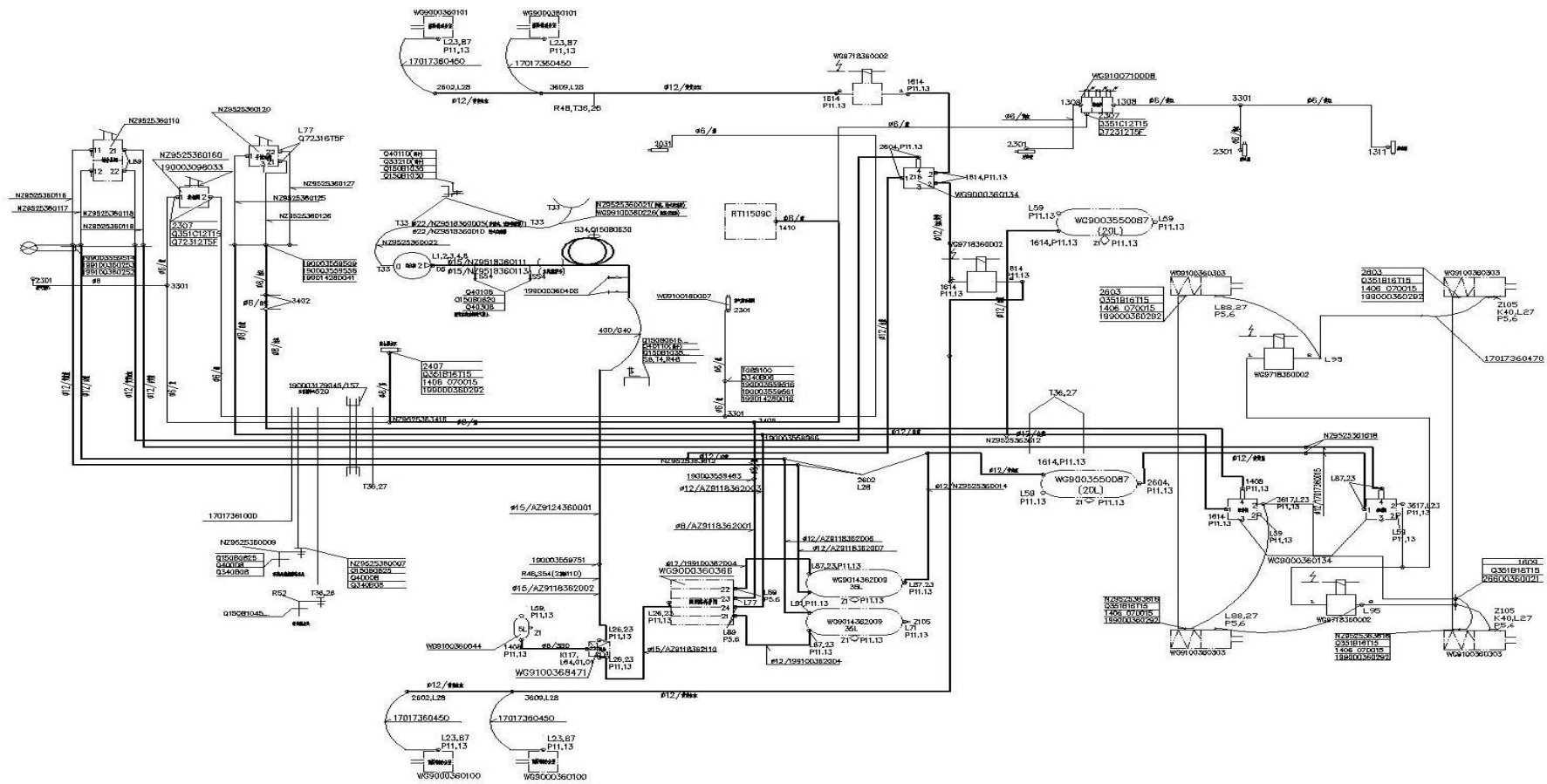

SYMBOLS IN BRAKE SYSTEM DIAGRAM/制动管路示意图说明

- 1、 Q150B1030... 表示六角头螺栓及相配套的螺母和弹簧垫圈。
- 2、 L87、 23 表示 L87、 L23?熏类似的有 P11、 13 等。
- 3、 L**、 K**表示管接头代号,其相应零件号参见“管接头”部分。
- 4、 P**表示密封件代号,S**表示管夹代号,T**表示塑料紧固件代号,其相应零件号参见“制动零部件”部分。
- 5、 R**表示固定支架代号,其相应零件号参见“制动用支架”部分。
- 6、 Z**表示阀类件及气室,零件号、名称参见“阀类、气室、专用软管”。
- 7、 C**表示储气筒,其代号与零件号对应如下:C6:WG9003550094(30 升),C19:WG9014362009(35 升),C23:WG9003550097(40 升),C32:WG9003550087(20 升)。
- 8、 标注 Φ **为聚酰胺软管,零件号为: Φ 12:190003179785, Φ 8:190003179781, Φ 6:190003179782。
- 9、 K8972 为橡胶软管,零件号为:190003169830。

- 1、 Q150B1030...——Screw and appendant nut, spring washer
- 2、 L87、 23——L87, L23
- 3、 L**、 K**——Connector of air pipe
- 4、 P**——Gasket, S**——Pipe, T**——Plastic Clip
- 5、 R**——Bracket
- 6、 Z**——Valve and cylinder, special hose
- 7、 C**——Air reserrior, C6——WG9003550094(30L)
- 8、 Φ **——Plastic pipe
- 9、 K8972——Hose

PARTS FOR BRAKE/制动零部件

序号	零件号	数量	适用范围	中文名称	英文名称	备注
1	Q72312T5F			密封垫圈	Gasket	01
2	190003098031			密封垫圈	Gasket	05
3	190003098015			密封垫圈	Gasket	08
4	WG9000360292			密封圈	Gasket	P5
5	1406 070015			密封圈	Gasket	P6
6	WG9100360319			密封圈	Gasket	P11
7	1680 250092			密封圈	Gasket	P13
8	138091360181			管夹	Clamp	S8
9	1188 730187			管夹	Clamp	S34
10	199000360408			单管夹子	Clamp	S54
11	1 93 760081			固定板	Angle	S58
12	199100360174			夹板	Clamp	S79
13	1280 770028			夹片	Clamp	S83
14	199100360234			夹板	Clamp	S84
15	199100360134			隔环	Distance sleeve	T26
16	199100360135			隔环	Distance sleeve	T27
17	190003171390			塑料紧固带	Wire fastener	T28
18	190003171393			塑料紧固带-BA8*200 N05199	Wire fastener	T36

BRACKET FOR BRAKE/制动用支架

序号	零件号	数量	适用范围	中文名称	英文名称	备注
1	AZ9130360008			支架	Angle for hand brake valve	
2	AZ9114360041			角形支架	Angle for relay valve	
3	199000350085			角形支架	Angle for relay valve	
6	AZ9130360003			角形支架	Angle for trailer control valve	
7	WG9100360407			托架	Bracket for air dryer	
8	1880 360083			支承板	Carrier	R2
9	199000360315			支承板	Carrier	R3
10	199012360441			角形支架	Angle	R21
11	199000362186			角形支架	Angle	R39
12	199100360165			角形支架	Angle	R49
13	1397 350169			角形支架	Angle	R48
14	199100360168			角形支架	Angle	R52
15	199100360241			角形支架	Angle	R67
16	199100360207			支架	Support	R58
17	199100360228			夹板	Lashing	R62
18	199100360229			角支架	Angle	R63
19	199114360101			角形支架	Angle	R85
20	199100360154			楔形件	Cotter	R53

CONNECTOR FOR LINE/管路连接件

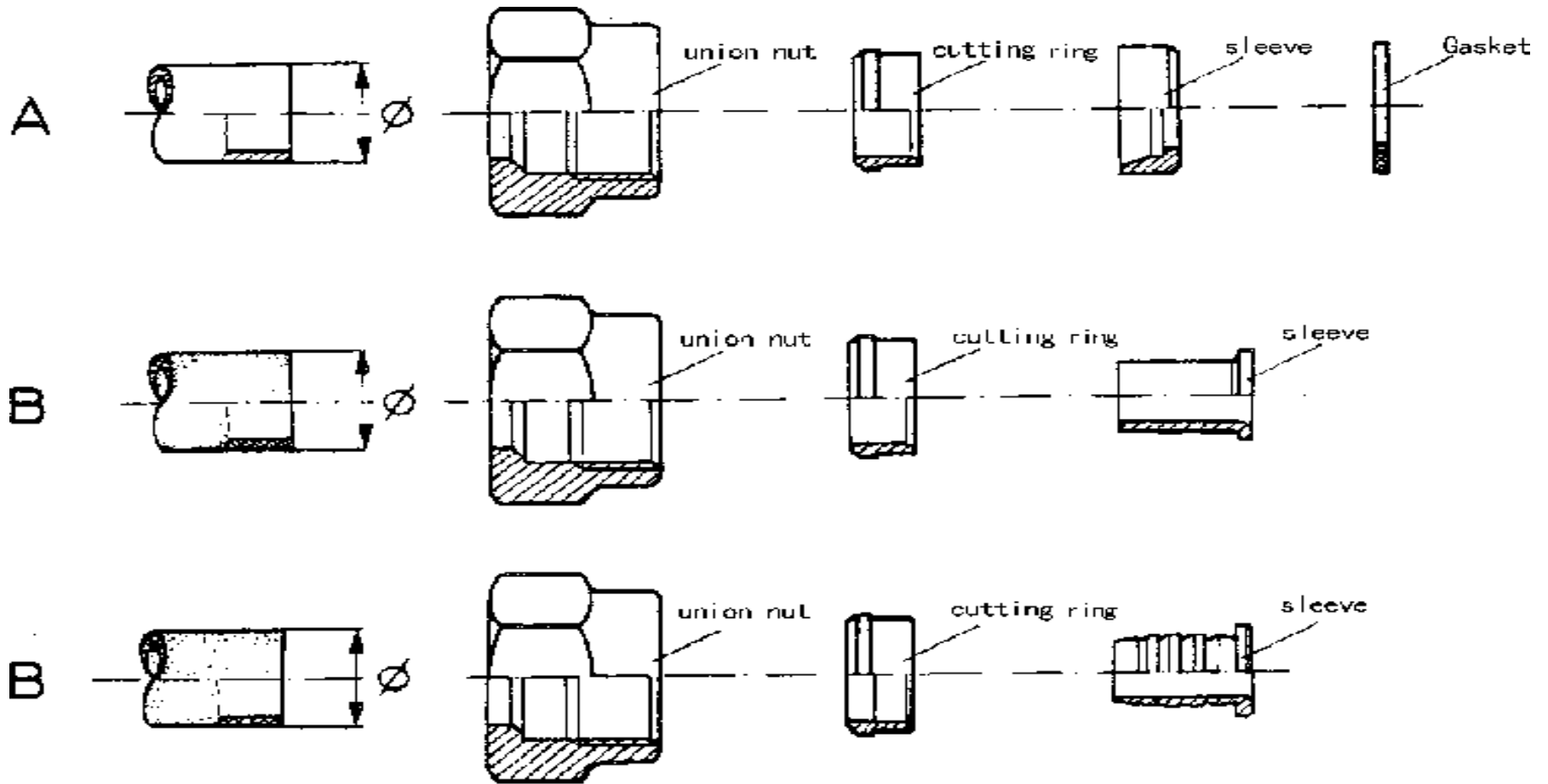

CONNECTOR FOR LINE/管路连接件

序号	零件号	数量	规格标准	中文名称	英文名称	备注
A				钢管连接件	Connector for steel pipe	
1	190003559516		Φ6	管接头用螺母	Union nut	
2	190003559508		Φ6	管接头用螺母	Union nut	
3	190003559561		Φ6	卡套	Cutting ring	
4	190003559509		Φ8	管接头用螺母	Union nut	
5	190003559558		Φ8	卡套	Cutting ring	
6	190003559518		Φ10	管接头用螺母	Union nut	
7	190003559564		Φ10	卡套	Cutting ring	
8	190003559514		Φ12	管接头用螺母	Union nut	
9	190003559563		Φ12	卡套	Cutting ring	
10	190003559520		Φ15	管接头用对接螺母	Union nut	
11	190003559562		Φ15	卡套	Cutting ring	
12	190003559538		Φ15	卡套式对接管接头的锥体环	Pressure ring	
13	190003559539		Φ15	密封垫圈	Gasket	
B				软管连接件	Connector for hose	
1	190003559507		Φ4	管接头用螺母	Union nut	
2	190003559556		Φ4	卡套	Cutting ring	
3	199014280040		Φ4	衬套	Sleeve	
4	190003559516		Φ6	管接头用螺母	Union nut	
5	190003559561		Φ6	卡套	Cutting ring	
6	199014280016		Φ6	衬套	Sleeve	

CONNECTOR FOR LINE/管路连接件

序号	零件号	数量	规格标准	中文名称	英文名称	备注
7	190003559509		Φ8	管接头用螺母	Union nut	
8	190003559558		Φ8	卡套	Cutting ring	
9	199014280041		Φ8	衬套	Sleeve	
10	190003559518		Φ10	管接头用螺母	Union nut	
11	190003559564		Φ10	卡套	Cutting ring	
12	199014280042		Φ10	衬套	Sleeve	
13	190003559514		Φ12	管接头用螺母	Union nut	
14	WG99100360253		Φ12	套	Ring	
15	WG99100360252		Φ12	支承套	Sleeve	
16	190003179778		Φ4×1	聚酰胺管	Plastic pipe	
17	190003179782		Φ6×1	聚酰胺管	Plastic pipe	
18	190003179781		Φ8×1	聚酰胺管	Plastic pipe	
19	190003179784		Φ10×1	聚酰胺管	Plastic pipe	
20	190003179785		Φ12×1.5	聚酰胺管	Plastic pipe	

VALVE、SPECIAL HOSE/阀类、气室、专用软管

序号	零件号	数量	适用范围	中文名称	英文名称	备注
1	WG9000360115			放水阀	Drain valve	Z1
2	WG9000360112			单向阀	Check valve	Z15
3	WG9000360134			继动阀	Relay valve	Z16
4	WG9000360100			膜片室制动气室（左）	Diaphragm chamber	Z20
5	WG9000360101			膜片式制动气室（右）	Diaphragm chamber	Z20
6	WG9000360165			手制动阀（新款）	Hand brake valve	
7	WG9000360366			四回路保护阀	4-circuit protection valve	Z46
8	WG9000360170			挂车接头	Coupling	Z48
9	WG9000360171			挂车接头	Coupling	Z49
10	WG9000360152			制动总阀	Service brake valve	Z74
11	WG9100360303			膜片式弹簧制动气室	Spring brake actuator	Z126
12	WG9000360180			挂车控制阀	Trailer control valve	Z190
13	WG9100368471			空气干燥器	Air dryer	
14	WG9000360314			测试接头	Test connector	Z105
15	WG017360450			制动软管总成	Hose	
17	WG017360470			制动软管总成	Hose	
18	WG017360480			制动软管总成	Hose	
19	WG9100360184			软管	Hose	
20	NZ9525360160			按钮阀	Pressure valve	
21	WG17017361000			螺旋形护管	Screwy slecve	
22	WG9123360300			波纹护套（Φ30）	Sleeve	

VALVE、SPECIAL HOSE/阀类、气室、专用软管

序号	零件号	数量	适用范围	中文名称	英文名称	备注
23	WG9123360200			波纹护套 (Φ20)	Sleeve	
24	WG9000360140			螺旋管	Screwg pipe	

PIPE SCREWINGS/管接头

序号	零件号	数量	适用范围	中文名称	英文名称	备注
A	Φ15 line					
1	199000360410			直角接头体	Angle Nozzle	K26
2	190003559751			卡套式直通对接接头体	Nozzle	L6
3	190003559386			卡套式直通接头体	Nozzle	L8
4	190003559385			卡套式隔壁直通接头体	Nozzle	L9
5	190003559668			直角管接头	Angle piece	L10
6	190003559647			直角形管接头体	Angle piece	L11
7	190003559547			六角螺母	Nut	L23
8	190003559778			六角螺母	Nut	L24
9	190003559653			直角接头体--L12 FD74301	Angle piece	L26
B	Φ12 line					
1	199000360423			管接头	Screw on socket	K31
2	WG99100360112			三通接头体	T-nozzle	K38
3	WG99100360113			三通接头体	T-nozzle	K39
4	WG99100360114			三通接头体	T-nozzle	K40
5	WG99100360115			三通接头体	T-nozzle	K41
6	WG99100360161			异径接头体	Reduction piece	K55
7	199000362210			套筒	Sleeve	K58
8	Q351B16T15			六角薄螺母	Nut	L27
9	Q351B18T15			六角薄螺母	Nut	L28
10	190003962029			六角头螺塞	Screw	L58

PIPE SCREWINGS/管接头

序号	零件号	数量	适用范围	中文名称	英文名称	备注
11	190003962038			六角头螺塞	Screw	L59
12	190003559955			直角接头体	Angle	L87
13	190003559946			直角接头体	Angle	L88
14	190003559490			卡套式端直通接头体	Nozzle	L89
15	190003559948			卡套式变径直通接头体	Nozzle	L91
16	190003559965			三通接头体	T-nozzle	L92
17	190003559967			三通接头体	T-nozzle	L93
18	190003559966			三通接头体	T-nozzle	L94
19	190003559958			卡套式三通接头体	T-nozzle	L95
20	190003559465			卡套式直通接头体	Nozzle	L96
21	190003559474			卡套式隔臂直通接头体	Nozzle	L97
22	190003559479			卡套式隔壁直角接头体	Nozzle	L107
C	Φ8 line					
1	WG99100360111			三通接头体	T-nozzle	K37
2	199014230016			软管接头	Ring	K46
3	Q351B14T15			六角薄螺母	Nut	L29
4	190003962025			六角头螺塞	Screw	L57
5	190003962621			空心螺栓	Female screw	L63
6	190003962612			空心螺栓	Female screw	L64
7	190003559947			卡套式变径直通接头体	Nozzle	L73
8	190003559463			卡套式直通接头体	Nozzle	L74

PIPE SCREWINGS/管接头

序号	零件号	数量	适用范围	中文名称	英文名称	备注
9	190003559483			三通接头体	T-nozzle	L75
10	190003559473			卡套式隔壁直通接头体	Nozzle	L76
11	190003559945			卡套式变径直通接头体	Nozzle	L77
D	Φ6 line					
1	WG99100270117			软管接头	Ring	K117
2	190003559766			卡套式直通管接头	Double nozzle	L37
3	190003559486			卡套式端直通接头体	Nozzle	L38
4	190003559462			卡套式直通接头体	Nozzle	L39
5	190003559496			卡套式锥端直角接头体	Angle piece	L40
6	190003559497			卡套式锥端直角接头体	Angle piece	L41
7	190003559482			卡套式三通管接头	T-nozzle	L45
8	Q351C12T15			六角薄螺母	Nut	L72
9	190003559472			卡套式隔壁直通接头体	Nozzle	L111
10	T088100			接头体 L6	Double nozzle	

Push-in Connecting Nozzle/快插式接头体

序号	零件号	数量	适用范围	中文名称	英文名称	备注
1	WG9003551308			直通过接头	Nozzle	1308
2	WG9003551311			直通过接头	Nozzle	1311
3	WG9003551408			直通过接头	Nozzle	1408
4	WG9003551410			锥纹直通过接头	Nozzle	1410
5	WG9003551609			直通过接头	Nozzle	1609
6	WG9003551614			直通过接头	Nozzle	1614
7	WG9003551617			直通过接头	Nozzle	1617
8	WG9003552301			锥纹直通过接头	Nozzle	2301
9	WG9003552307			直角接头体	Angle Nozzle	2307
10	WG9003552407			直角接头体	Angle Nozzle	2407
11	WG9003552602			过板直角接头体	Angle Nozzle	2602
12	WG9003552603			直角接头体	Angle Nozzle	2603
13	WG9003552604			直角接头体	Angle Nozzle	2604
14	WG9003553301			三通接头体	T-nozzle	3301
15	WG9003553402			三通接头体	T-nozzle	3402
16	WG9003553406			三通接头体	T-nozzle	3406
17	WG9003553603			过板三通接头体	T-nozzle	3603
18	WG9003553605			三通接头体	T-nozzle	3605
19	WG9003553606			三通接头体	T-nozzle	3606
20	WG9003553609			三通接头体	T-nozzle	3609
21	WG9003553617			三通接头体	T-nozzle	3617

Push-in Connecting Nozzle/快插式接头体

序号	零件号	数量	适用范围	中文名称	英文名称	备注
22	WG9003553625			三通接头	T-nozzle	3625
23	NZ9525361618			直通过接头体	Angle Nozzle	NZ9525361618
24	NZ9525362302			直角接头体	Angle Nozzle	NZ9525362302
25	NZ9525363416			三通接头体	T-nozzle	NZ9525363416
26	NZ9525363612			三通接头体	T-nozzle	NZ9525363612
27	NZ9525363616			三通接头体	T-nozzle	NZ9525363616
28	NZ9525363626			三通接头体	T-nozzle	NZ9525363626
29	NZ9525363630			三通接头体	T-nozzle	NZ9525363630
30	WG9003551407			直通过接头	Nozzle	1407
31	WG9003552801			直角接头体	Angle Nozzle	WG9003552801
32	WG9003551801			直通过接头体	Nozzle	WG9003551801

AIR RESERVOIR FIXATION/贮气筒固定

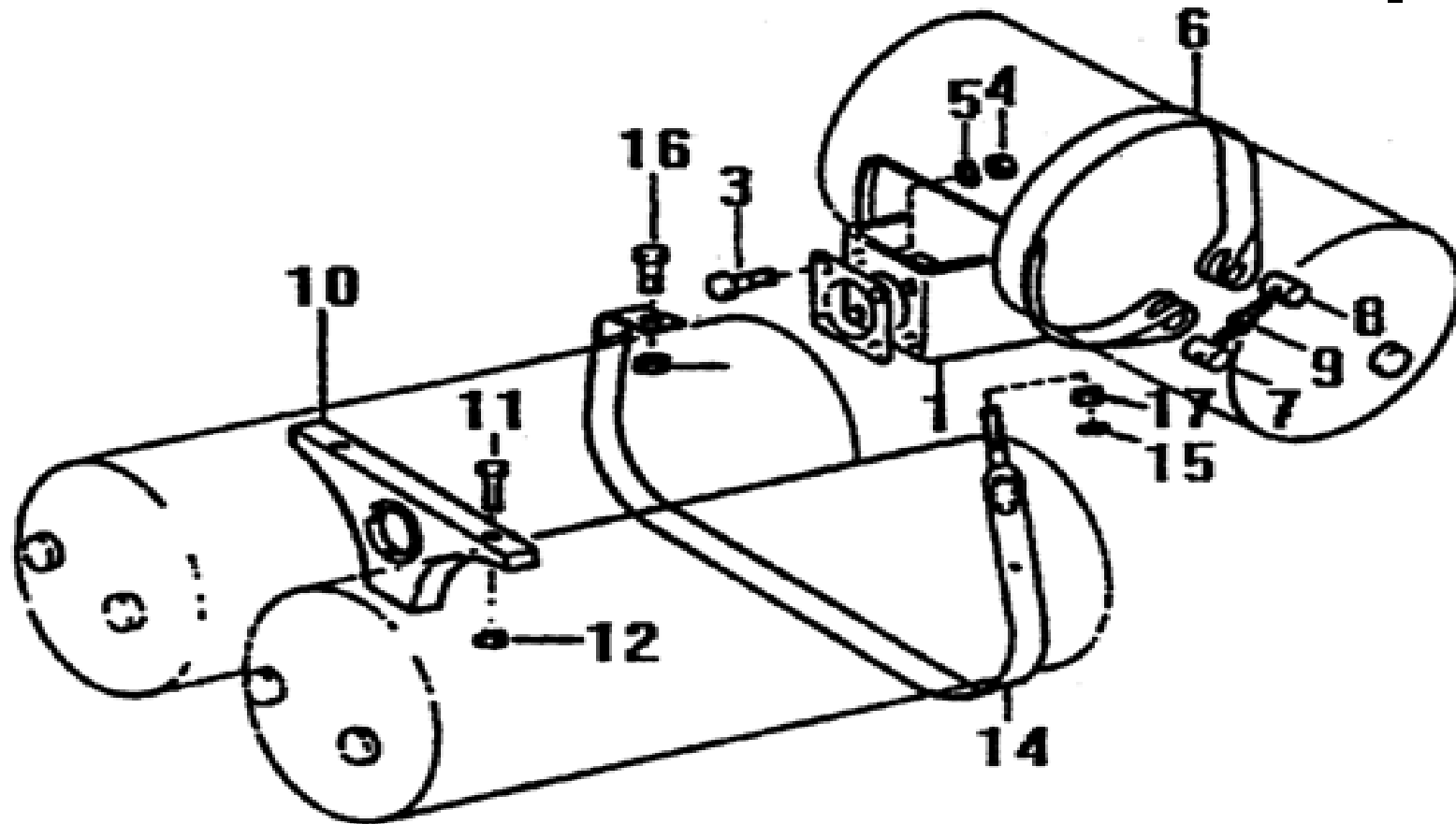

AIR RESERVOIR FIXATION/贮气筒固定

序号	图号	数量	适用范围			中文名称	英文名称	备注
			4×2	6×4	8×4			
1	199100360105	1	√	√		支座总成	Bracket	
3	Q150B0830	4	√	√		六角头螺栓	Bolt	
4	Q340B08	4	√	√		1型六角螺母	Nut	
5	Q40308	4	√	√		弹簧垫圈	Spring washer	
6	WG99112270012	2	√	√		紧固带总成	Tension strap	
7	WG700 550013	2	√	√		张紧销	Tension bolt	
8	WG09 190017	2	√	√		拉紧销	Tension bolt	
9	Q218B0880	2	√	√		内六角圆柱头螺钉	Screw	
10	199100360101	2	√	√		隔板	Distance piece	
10a	199018360106	2			√			
11	Q150B0616	4	√	√	√	六角头螺栓	Bolt	
12	Q340B06	4	√	√	√	I型六角螺母	Nut	
14	WG99100360173	2	√	√	√	紧固带总成	Tension strap	
14a	199018360107	2	√	√	√	紧固带总成	Tension strap	
15	Q40310	2	√	√	√	弹簧垫圈	Spring washer	
16	Q150B1025	2	√	√	√	六角头螺栓	Bolt	
17	Q340B10	4	√	√	√	六角螺母	Nut	
18	AZ9118360004	2			√	支架总成	Bracket	
19	Q150B1055	4			√	六角头螺栓	Bolt	
20	Q33210	4			√	2型全金属六角锁紧螺母	Nut	

AIR RESERVOIR FIXATION/贮气筒固定

序号	图号	数量	适用范围			中文名称	英文名称	备注
			4×2	6×4	8×4			
21	1293 250096	4			√	隔套	Distance piece	
22	199118360019	2			√	紧固带总成	Tension strap	
23	Q5101048	2			√	销轴	Bolt	
24	Q40110	2			√	平垫圈	Washer	
25	Q5003214	2			√	开口销	Split pin	
26	Q33210	2			√	2型全金属六角锁紧螺母	Nut	
30	WG9100360044	1	√	√	√	储气筒(5升)	Air reservior	
31	WG9003550097	2		√		储气筒(40升)	Air reservior	
32	WG9003550087	1	√	√	√	储气筒(20升)	Air reservior	
33	WG9003550094	2	√			储气筒(30升)	Air reservior	
34	WG9014362009	2			√	储气筒(35升)	Air reservior	

AIR RESERVOIR FIXATION FOR CARGO TRUCK I / 载货车储气筒固定 I

载货车储气筒固定 I

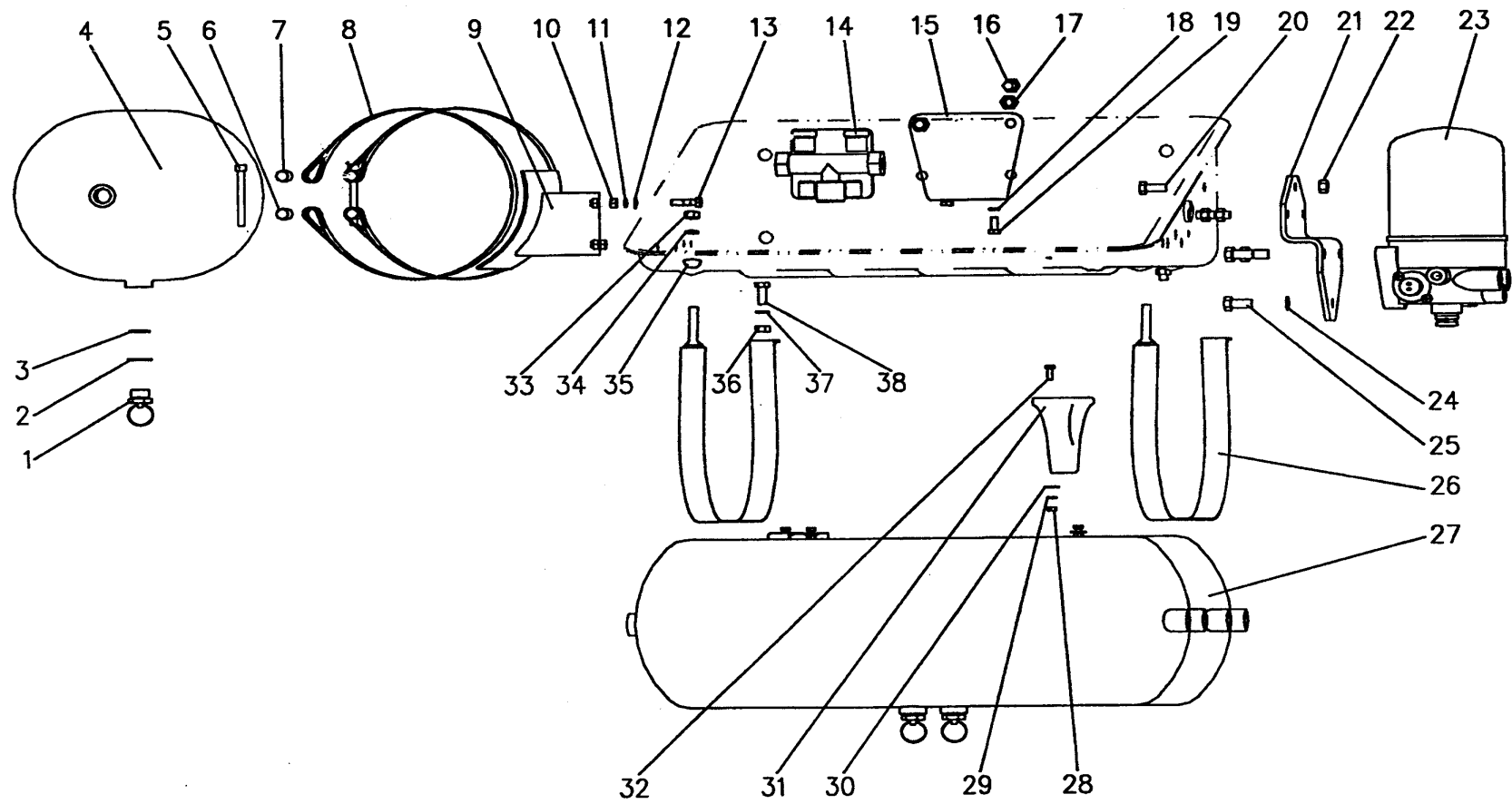

AIR RESERVOIR FIXATION FOR CARGO TRUCK I /载货车储气筒固定 I

序号	零件号	数量	适用范围	中文名称	英文名称	备注
1	WG9000360115	3		放水阀	Drain valve	
2	1680 250092	3		密封圈	Gasket	
3	WG9100360319	3		密封圈	Gasket	
4	WG9003550087	1		贮气筒 (20 升)	Air reser voir 20L	
5	Q218B0880	2		内六角圆柱头螺钉	Screw	
6	WG09 190017	2		拉紧销	Tension bolt	
7	WG700550013	2		张紧销	Tension bolt	
8	WG99112270012	2		紧固带总成	Tension strap	
9	17017360105	1		支座总成	Bracket	
10	Q340B08	4		1 型六角螺母	Nut	
11	Q40308	4		弹簧垫圈	Spring washer	
12	Q40108	4		平垫圈	Washer	
13	Q150B0830	4		六角头螺栓	Screw	
14	WG9000360366	1		四回路保护阀	4-Cir.protection valve	
15	AZ9719360013	1		四回路保护阀支架	Bracket for protection valve	
16	Q150B1220	2		六角头螺栓	Screw	
17	Q33212	2		2 型全金属六角锁紧螺母	Nut	
18	Q40308	2		弹簧垫圈	Spring washer	
19	Q150B0818	2		六角头螺栓	Screw	
20	Q150B1030	3		六角头螺栓	Screw	
21	AZ9719360014	1		空气干燥器支架	Bracket for air dryer	

AIR RESERVOIR FIXATION FOR CARGO TRUCK I /载货车储气筒固定 I

序号	零件号	数量	适用范围	中文名称	英文名称	备注
22	Q33210	3		2 型全金属六角锁紧螺母	Nut	
23	WG9100368471	1		空气干燥器	Air dryer	
24	Q41212	3		外锯齿锁紧垫圈	Toothed washer	
25	Q151C1225	3		六角螺栓	Screw	
26	WG99100360173	2		紧固带总成	Tension strap	
27	WG9003550094	2		贮气筒 (30 升)	30L air reservoir	
28	Q340B06	4		1 型六角螺母	Nut	
29	Q40506	4		重型弹簧垫圈	Spring washer	
30	Q40206	4		大垫圈	Washer	
31	199100360101	2		隔板	Distance piece	
32	Q150B0616	4		六角头螺栓	Screw	
33	Q340B10	2		六角螺母	Nut	
34	Q40310	2		弹簧垫圈	Spring washer	
35	190003961510	2		球面垫圈	Washer	
36	Q340B10	2		六角螺母	Nut	
37	Q40310	2		弹簧垫圈	Spring washer	
38	Q150B1025	2		六角头螺栓	Screw	

AIR RESERVOIR FIXATION FOR TRACTOR TRUCK II / 牵引车储气筒固定 II

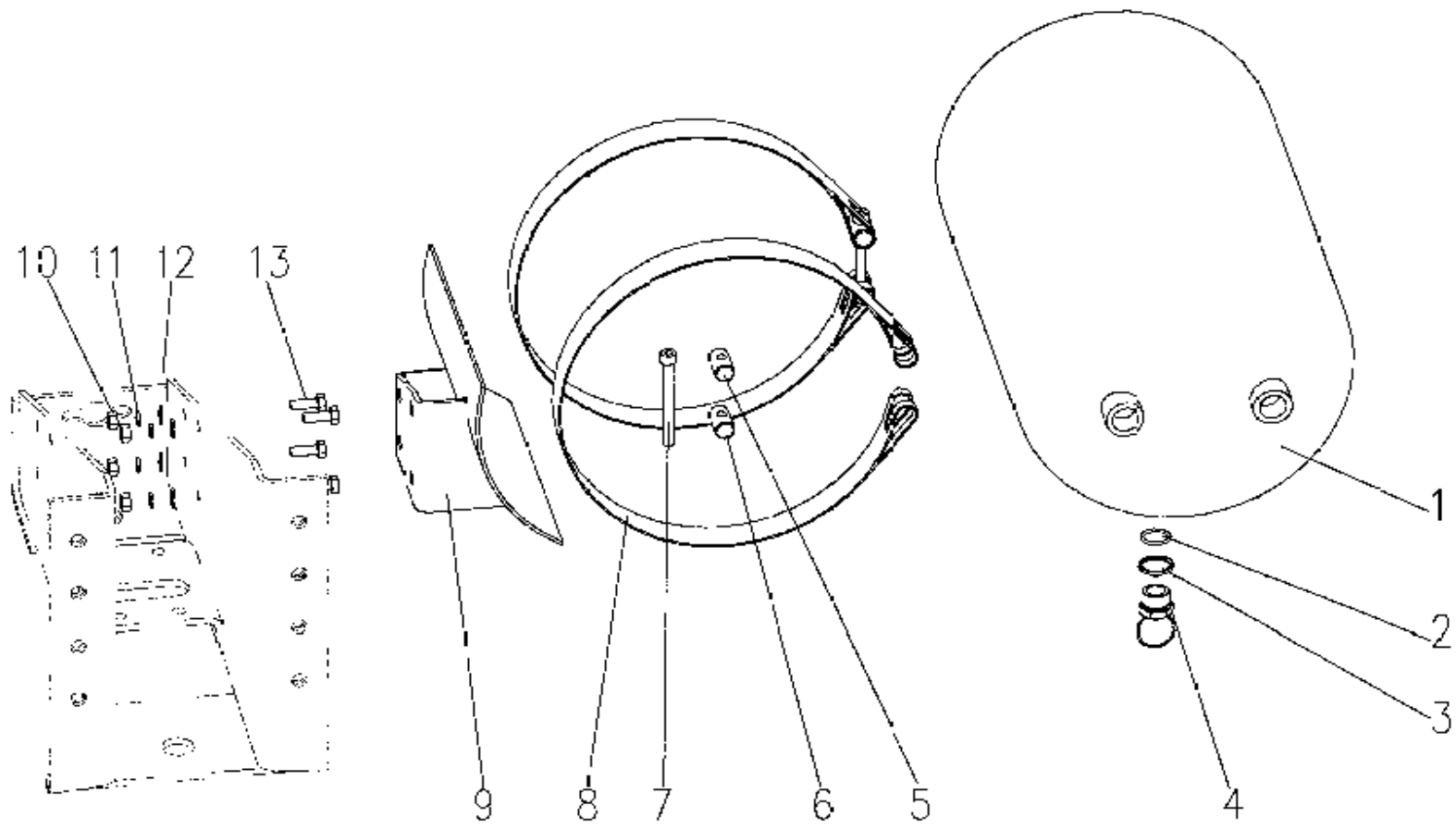

AIR RESERVOIR FIXATION FOR TRACTOR TRUCK II/牵引车储气筒固定II

序号	零件号	数量	适用范围	中文名称	英文名称	备注
1	WG9014362117	1		贮气筒 (Φ275/30L)	30L reservoir	
2	1680 250092	1		密封圈	Gasket	
3	WG9100360319	1		密封圈	Gasket	
4	WG9000360115	1		放水阀	Drain valve	
5	WG700550013	2		张紧销	Tension bolt	
6	WG09 190017	2		拉紧销	Tension bolt	
7	Q218B0880	2		内六角圆柱头螺钉	Screw	
8	WG9719360024	2		紧固带	Tension strap	
9	AZ9718360005	1		储气筒托架总成	Support	
10	Q340B08	4		1型六角螺母	Nut	
11	Q40308	4		弹簧垫圈	Spring washer	
12	Q40108	4		平垫圈	Washer	
13	Q150B0822	4		六角头螺栓	Screw	

20L AIR RESERVOIR FIXATION/20L 储气筒的固定

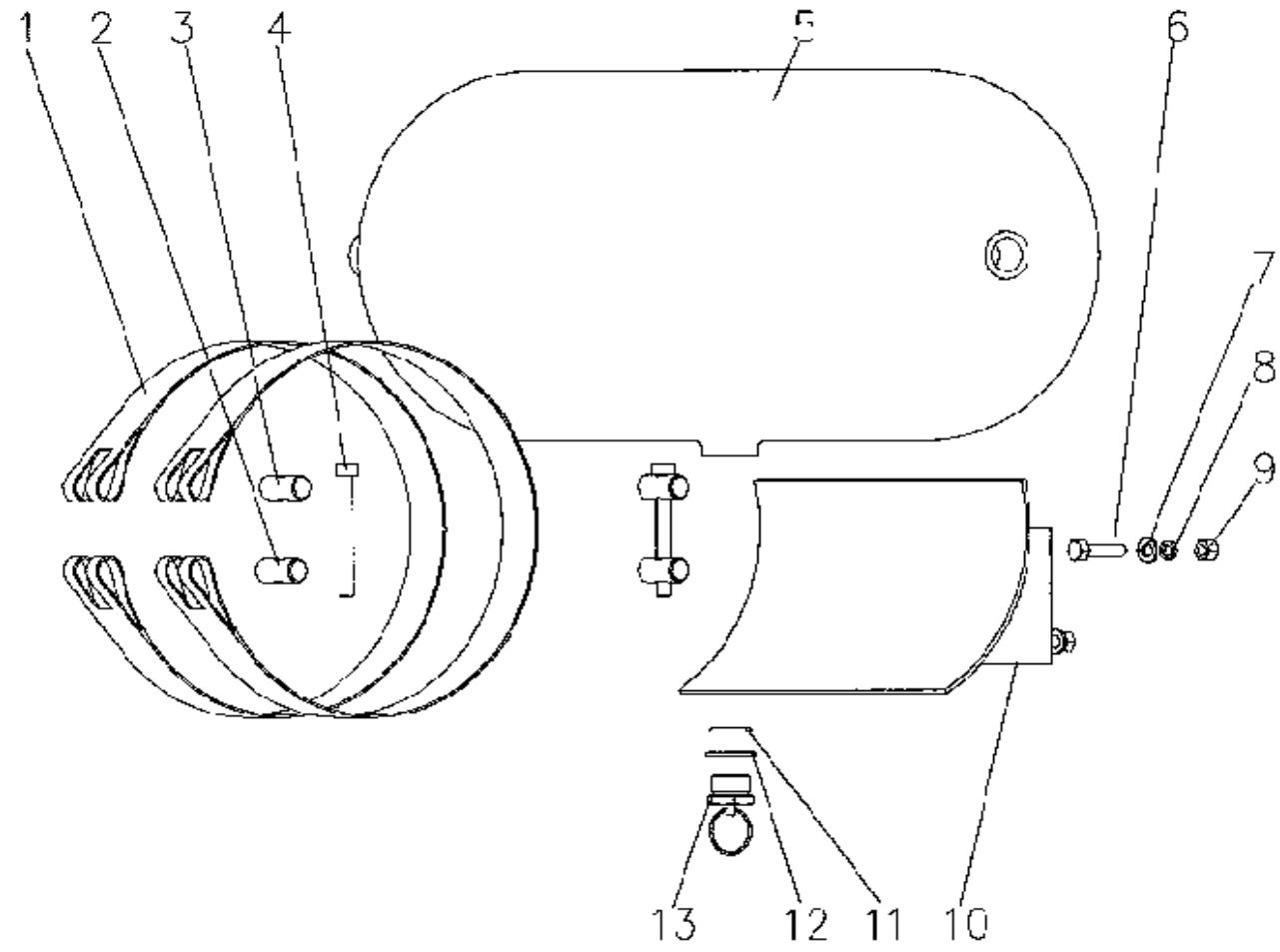

20L AIR RESERVOIR FIXATION/20L 储气筒的固定

序号	零件号	数量	适用范围	中文名称	英文名称	备注
1	WG99112270012	2		紧固带总成	Tension strap	
2	WG09 190017	2		拉紧销	Tension bolt	
3	WG700550013	2		张紧销	Tension bolt	
4	Q218B0880	2		内六角圆柱头螺钉	Screw	
5	WG9003550087	2		贮气筒（20 升）	Air reservoir	
6	Q150B0830	4		六角头螺栓	Screw	
7	Q40108	4		平垫圈	Washer	
8	Q40308	4		弹簧垫圈	Spring washer	
9	Q340B08	4		1 型六角螺母	Nut	
10	199100360105	1		支座总成	Bracket	
11	WG9100360319	1		密封圈	Gasket	
12	1680 250092	1		密封圈	Gasket	
13	WG9000360115	1		放水阀	Drain valve	

4×2 PNEUMATIC DIFFERENTIAL LOCK/单桥轮间差速锁操纵管路

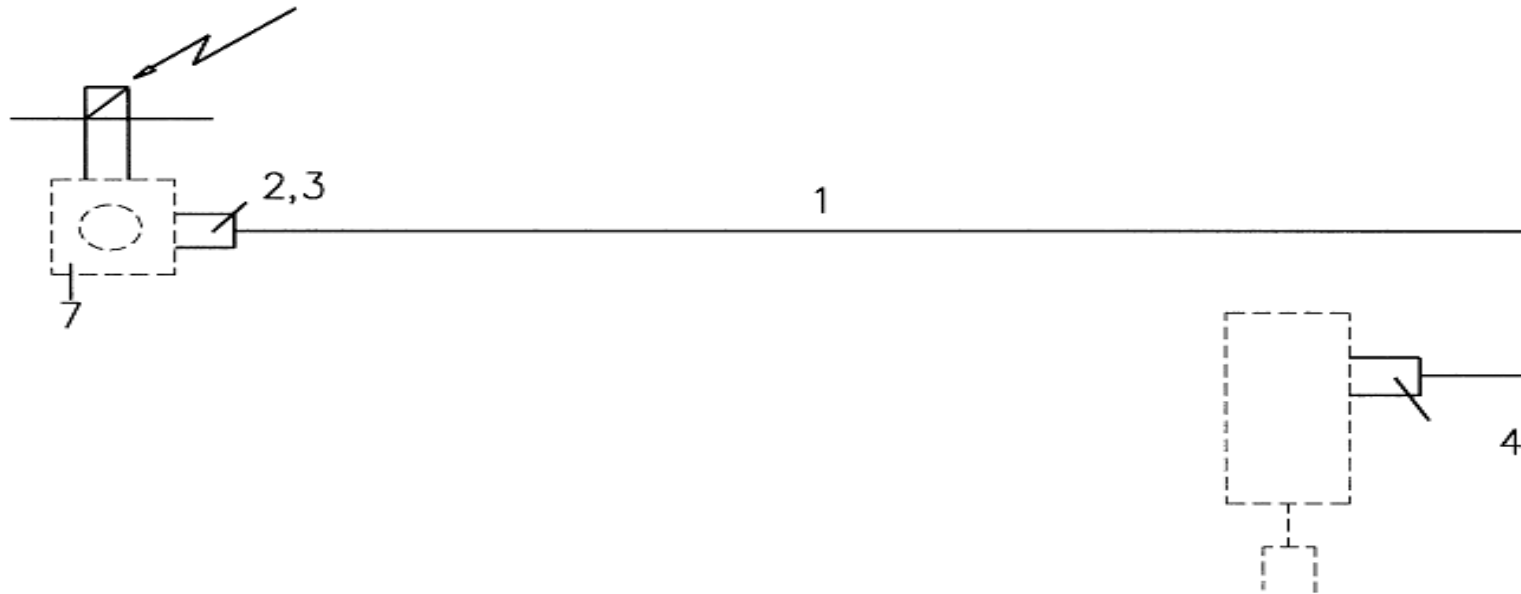

4×2 PNEUMATIC DIFFERENTIAL LOCK/单桥轮间差速锁操纵管路

序号	零件号	数量	适用范围	中文名称	英文名称	备注
1	190003179782	5m		聚酰胺管子	Plastic tube	
2	WG9003551308	1		直通接头(6/M12x10 内锥)	Nozzle	
3	WG9100710008	1		电磁阀	Solenoid valve	
4	WG9003552301	1		直角接头(6/ZM12)	Angle Nozzle	

6x4,8x4 WHEEL PNEU.DIFF.LOCK/双桥轮间差速锁操纵管路

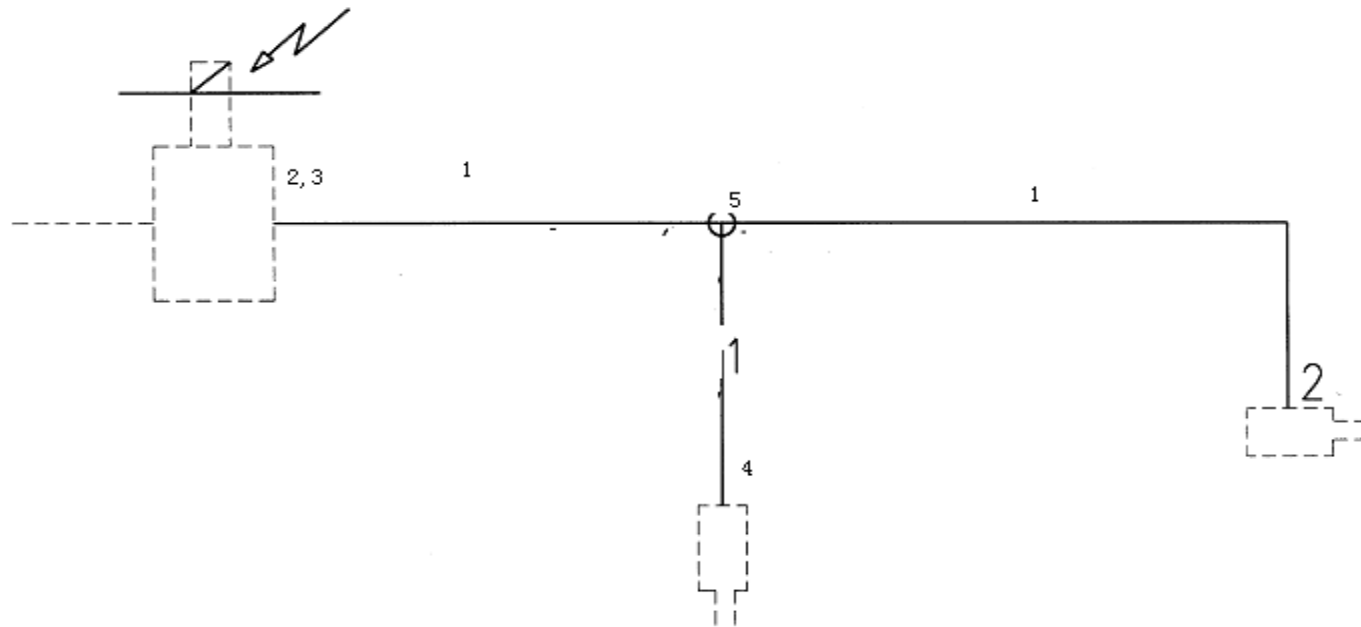

6x4,8x4 WHEEL PNEU.DIFF.LOCK/双桥轮间差速锁操纵管路

序号	零件号	数量	适用范围	中文名称	英文名称	备注
1	190003179782	7m		聚酰胺管子	Plastic tube	Φ6x1
2	WG9003551308	2		直通接头(6/M12x10 内锥)	Nozzle	
3	WG9100710008	1		电磁阀	Solenoid valve	
4	WG900355362301	1		直角接头(6/ZM12)	Angle Nozzle	
5	WG9003553301	1		三通接头(6/6/6)	T- Nozzle	

双音气喇叭操纵管路

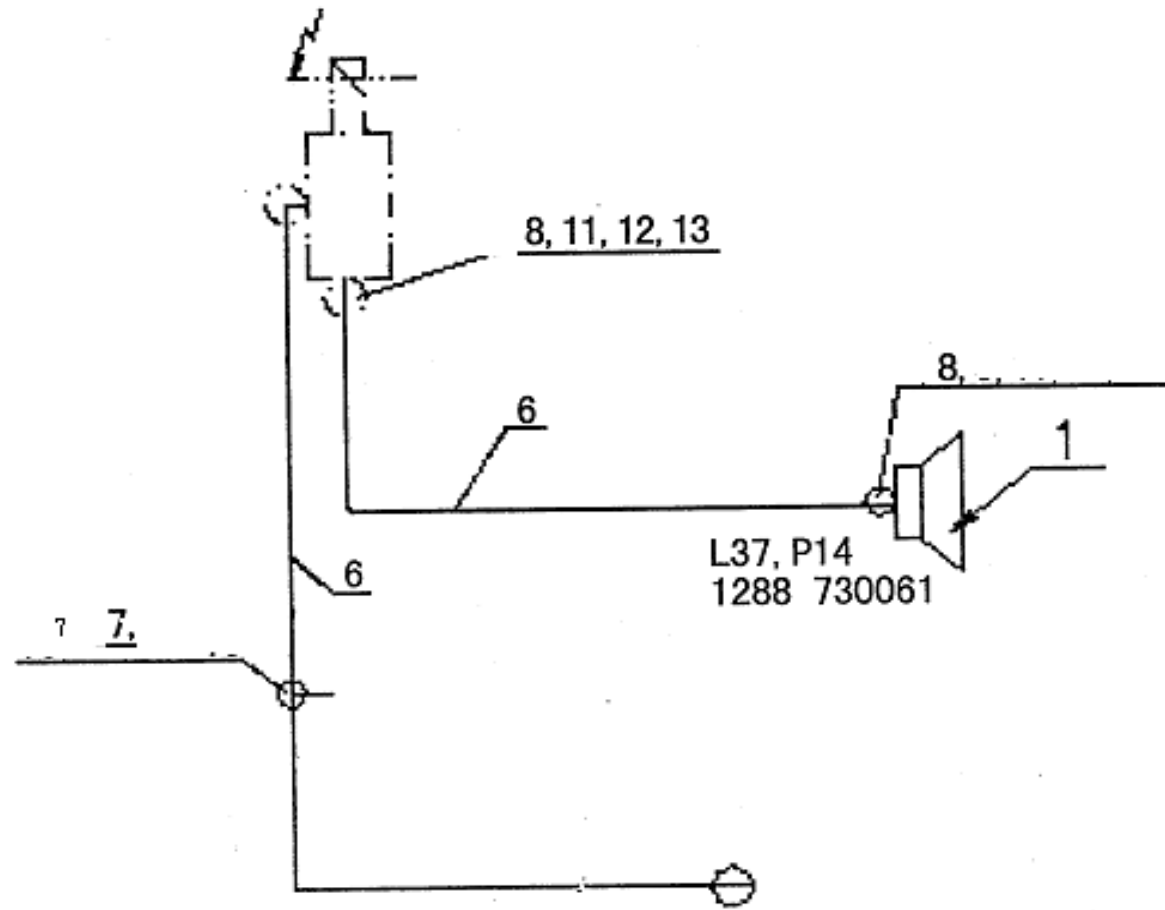

PENUMATIC HORN/双音气喇叭操纵管路

序号	零件号	数量	适用范围	中文名称	英文名称	备注
1	WG9716270003	1		双音气喇叭总成	windtone horn	
2	AZ9716270005	1		双音气喇叭支架	Angle for relay valve	
3	Q150B0620	4		六角头螺栓	Bolt	
4	Q40306	4		弹簧垫圈	Spring washer	
5	Q340B06	4		1型六角螺母	Nut	
6	190003179782	5m		聚酰胺管子Φ6	Plastic tube	
7	WG9003553301	1		三通接头(6/6/6)	T- Nozzle	
8	WG9003552307	1		直角接头(6/M12x17)	Angle Nozzle	
9	Q351C12T15	1		六角薄螺母	Nut	
10	Q72312T5F	1		密封垫圈	Gasket	

PUSHBUTTON VALVE/按钮阀

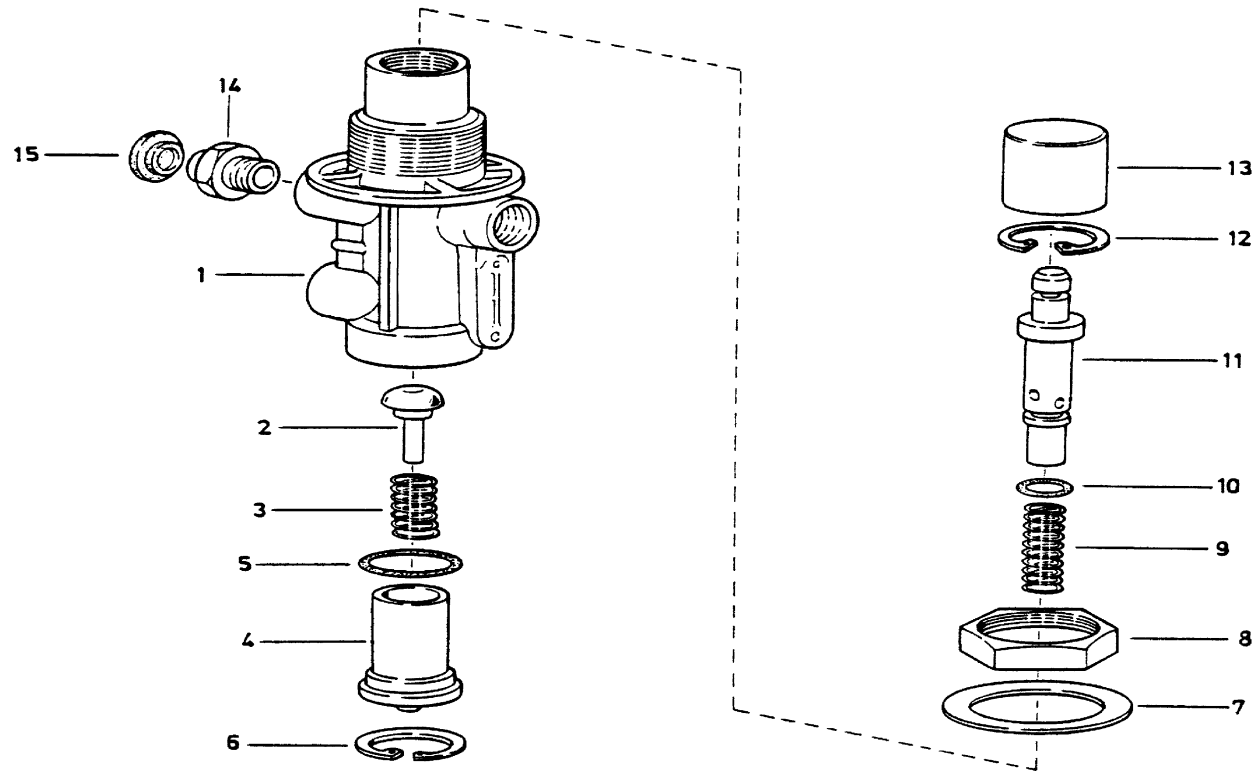

PUSHBUTTON VALVE/按钮阀

序号	零件号	数量	标准规格	中文名称	英文名称	备注
—	WG9000360150	1	463 013 026 0		按钮阀组件	Pushbutton valve
1	463 013 011 4	1			阀体	Housing
2	1880 180713	1	899 503 040 2		阀门	Valve
3	1880 180714	1	896 017 310 4		压力弹簧	Pressure spring
4	463 013 150 4	1			导管	Guide piece
5	1880 180715	1	897 770 930 4		O型密封圈	O-ring
6	190003934100	1	20X1 DIN427		挡圈	Circlip
7	895 104 930 4	1			垫圈	Washer
8	891 500 460 4	1			螺母	Nut
9	1880 180712	1	896 010 860 4		压力弹簧	Pressure spring
10	199100360740	1	897 085 160 4		O型密封圈	O-ring
11	463 013 771 4	1			推杆	Push rod
12	190003933060	1	14X1 DIN427		挡圈	Circlip
13	463 013 230 4	1			阀帽	Cap
14	472 017 230 4	1			管接头	Nozzle
15	199100360741	1	897 752 891 4		防护帽	Protecting cap

DRAIN VALVE/放水阀

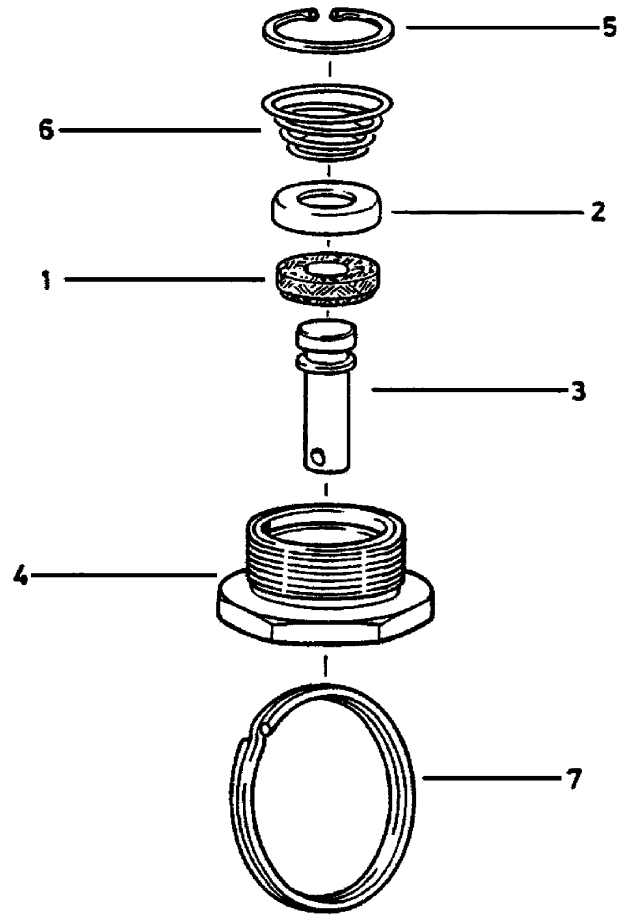

DRAIN VALVE/放水阀

序号	零件号	数量	标准规格	中文名称	英文名称	备注
	WG9000360115		934 330 003 0		放水阀	Pressure valve
1		1	899 502 900 4		阀门	Valve
2		1	934 300 250 4		弹簧座	Spring plate
3		1	934 300 770 4		阀杆	Valve staff
4		1	934 300 011 4		阀体	Housing
5		1	810 518 104 4		挡圈	Circlip
6		1	896 051 690 4		弹簧	Spring
7		1	895 620 020 4		拉环	Ring

CHECK VALVE/单向阀

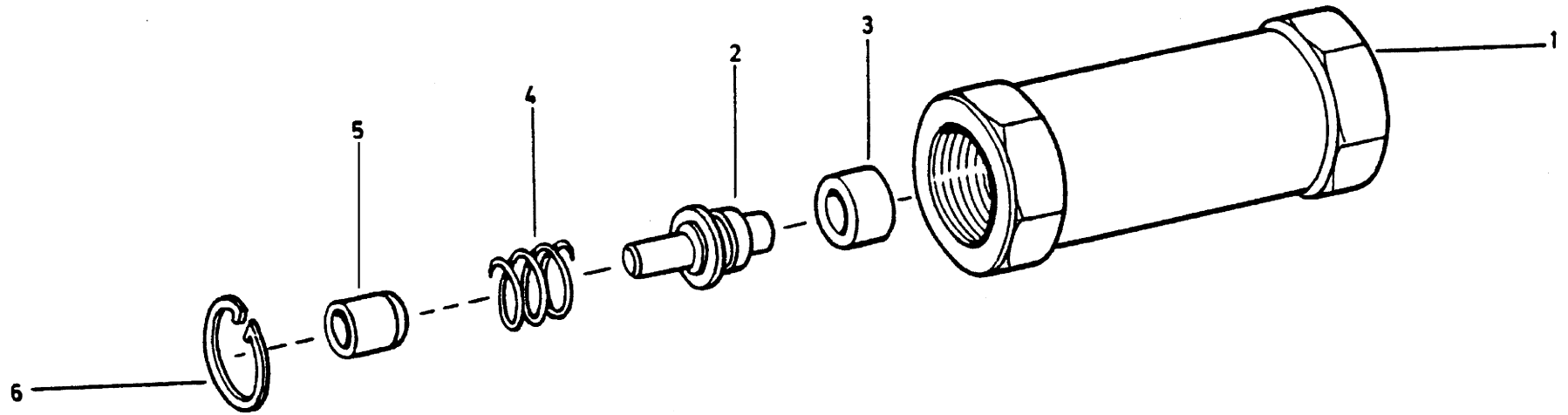

CHECK VALVE/单向阀

序号	零件号	数量	标准规格	中文名称	英文名称	备注
—	WG9000360112	1	434 014 000 0	单向阀	Check valve	
—	199014350701	1	434 014 009 2	备件包	Spaer parts	
1		1	434 014 010 4	阀体	Housing	
2	1780 360846	1	434 100 500 4	活塞	Piston	
3	1780 360731	1	899 501 940 4	活塞环	Valve ring	
4		1	896 041 930 4	压力弹簧	Pressure spring	
5	1780 360733	1	452 302 200 4	衬套	Bush	
6	190003934100	1	20X1 DIN472	卡环	Retaining ring	

DIAPHRAGM CYLINDER/膜片式制动气室

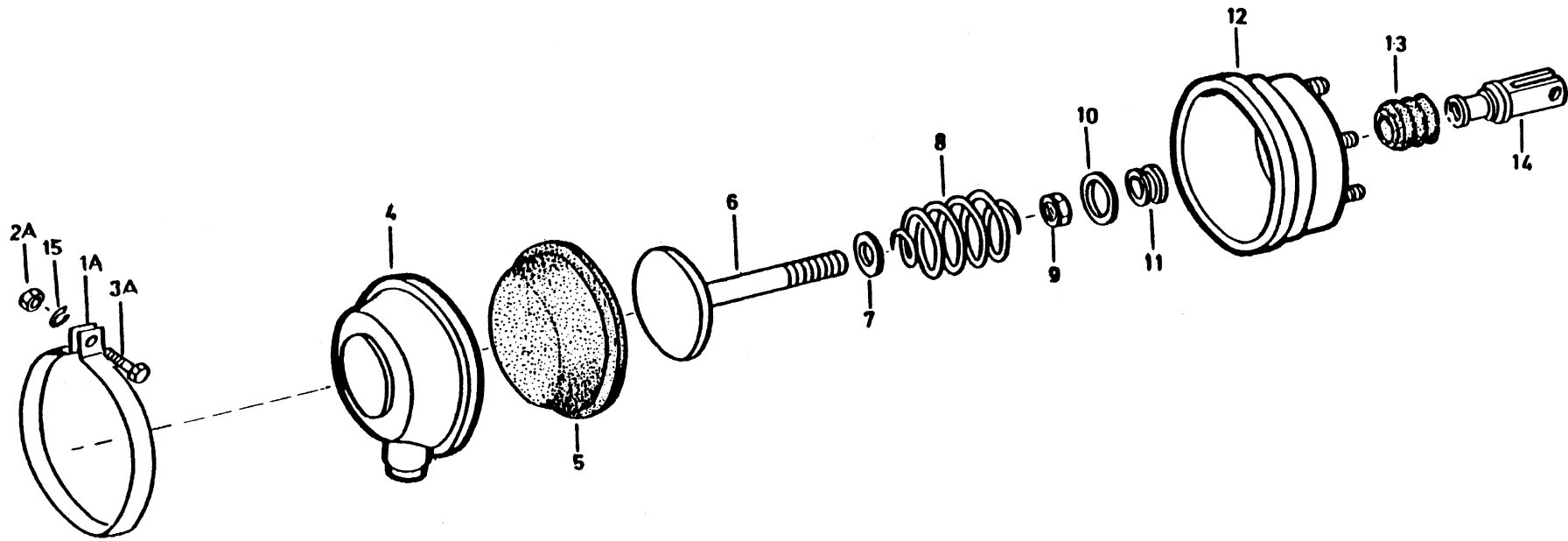

DIAPHRAGM CYLINDER/膜片式制动气室

序号	零件号	数量	适用范围	中文名称	英文名称	备注
—	WG9000360100	1	423 006 509 0	膜片式制动气室（左）	Diaphragm cylinder	
	WG9000360101			膜片式制动气室（右）		
4	1880 361039	1	423 006 0102	缸盖	Cover	
5	1880 360703	1	897 120 530 4	膜片	Membrane	
6	1880 361032	1	423 006 6272	活塞	Piston	
7	1880 361033	1	895 360 8304	弹簧座	Spring plate	
8	1880 360704	1	896 016 9604	弹簧	Spring	
9	190003871333	1		螺母	Nut	
10	1880 361035	1	895 361 0904	弹簧座	Spring plate	
11	1880 361034	1	423 005 1004	支承环	Holding	
12		1	423 006 6524	缸体	Cylinder	
13	1880 360705	1	897 751 0104	防尘罩	Siphon	
14	1880 360706	1	895 801 1404	螺纹叉	Fork head	
15	190003931102	1		弹簧垫圈	Spring washer	

SPRING BRAKE ACTUATOR/膜片式弹簧储能制动气室

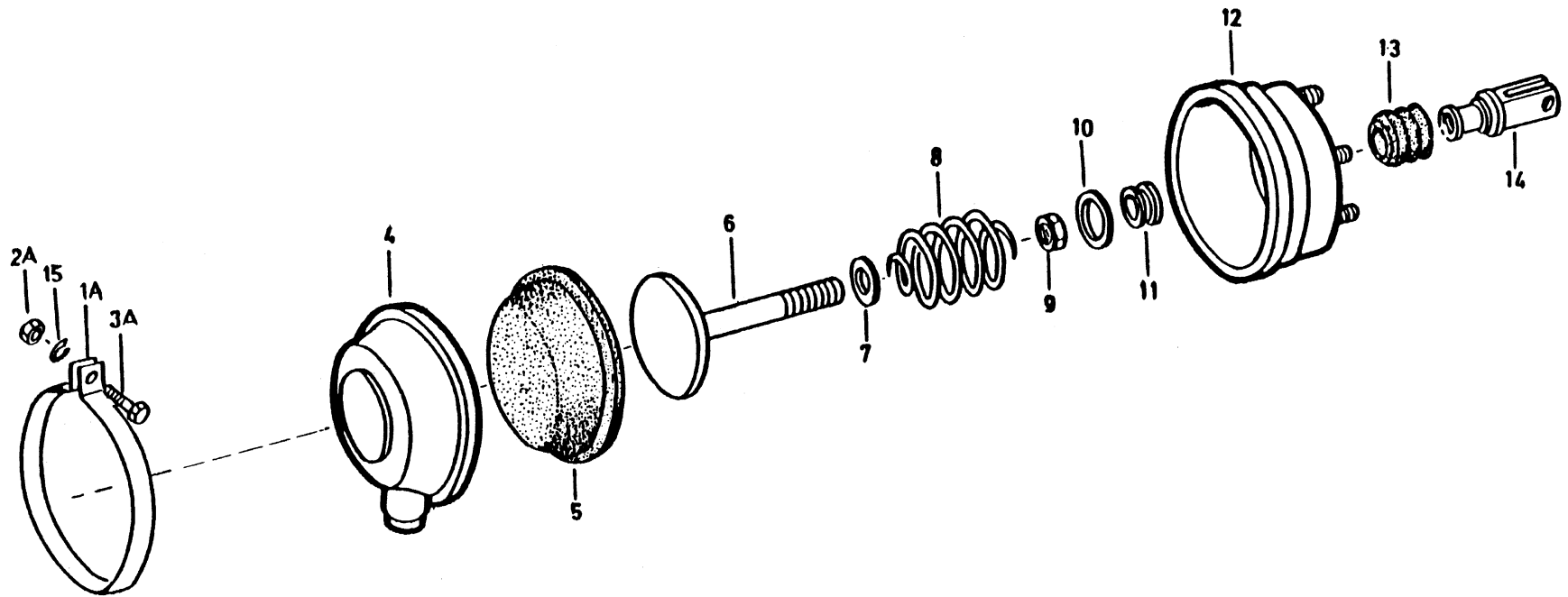

SPRING BRAKE ACTUATOR/膜片式弹簧储能制动气室

序号	零件号	数量	适用范围	中文名称	英文名称	备注
1	WG9100360303			膜片式弹簧制动气室	Spring brake actuator	
2	199100360736			修理包	Repair set	

AIR DRYER/空气干燥器

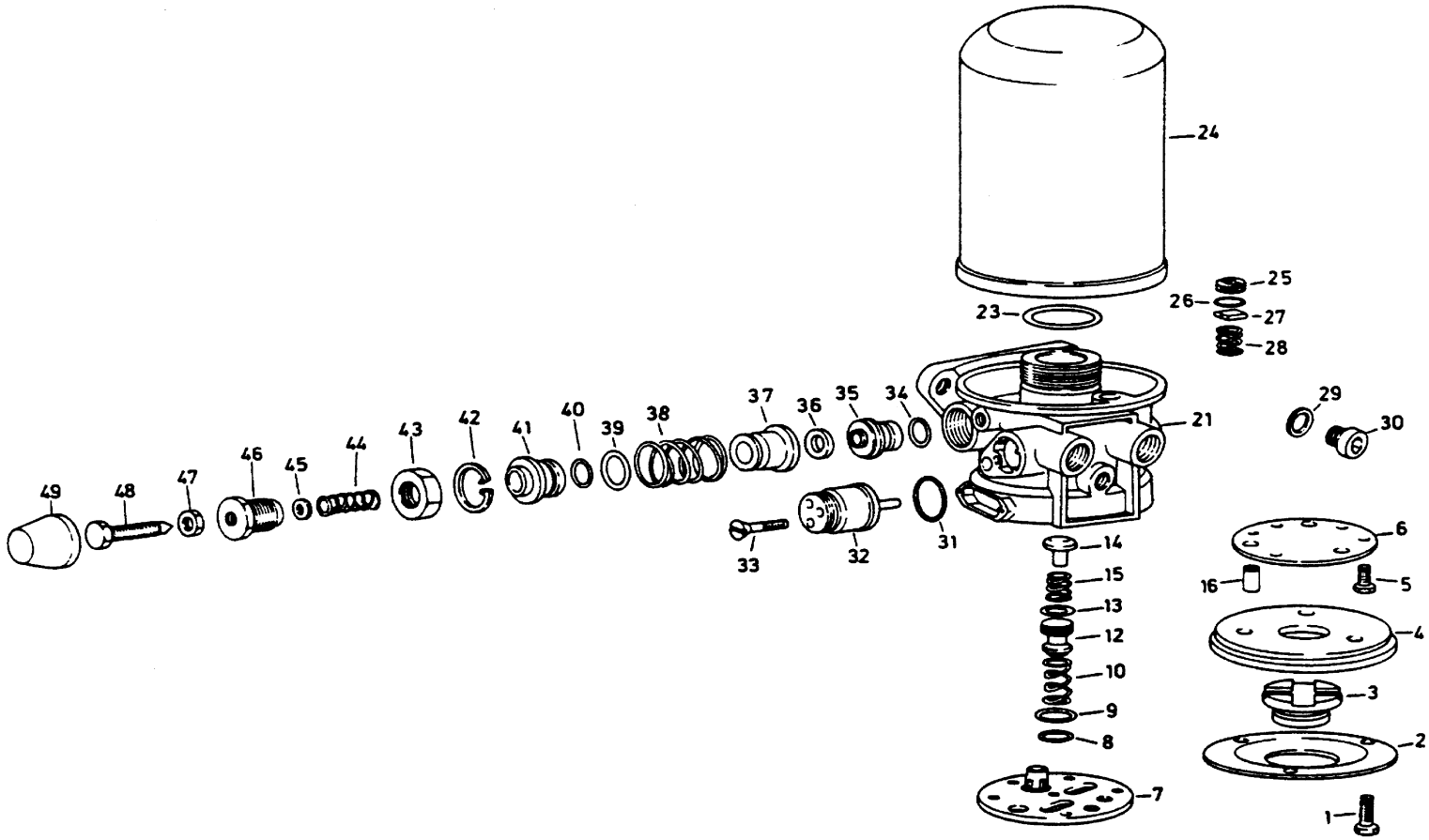

AIR DRYER/空气干燥器

序号	零件号	数量	适用范围	中文名称	英文名称	备注
0	WG9000360412				空气干燥器	Air dryer
21	SAD-3588101A				下体	Housing
24	SAD-3588201				上体总成	Filter cartridge

十七、电器系统

灯具

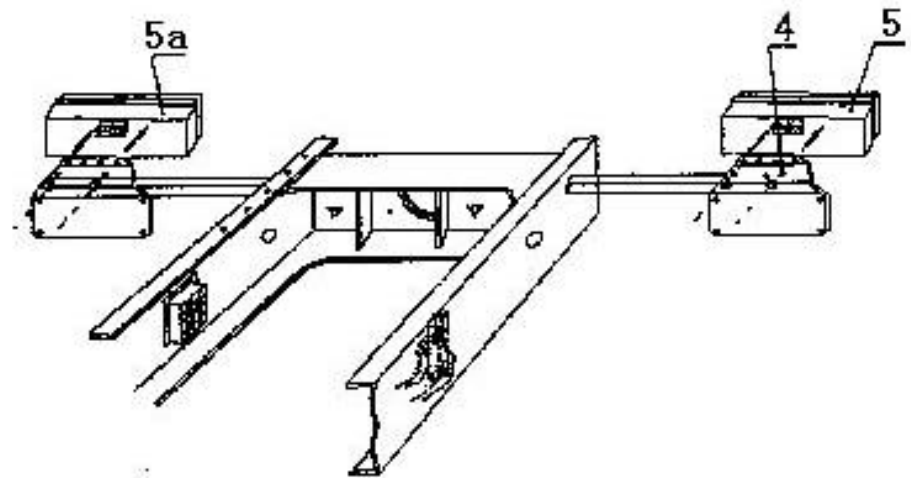
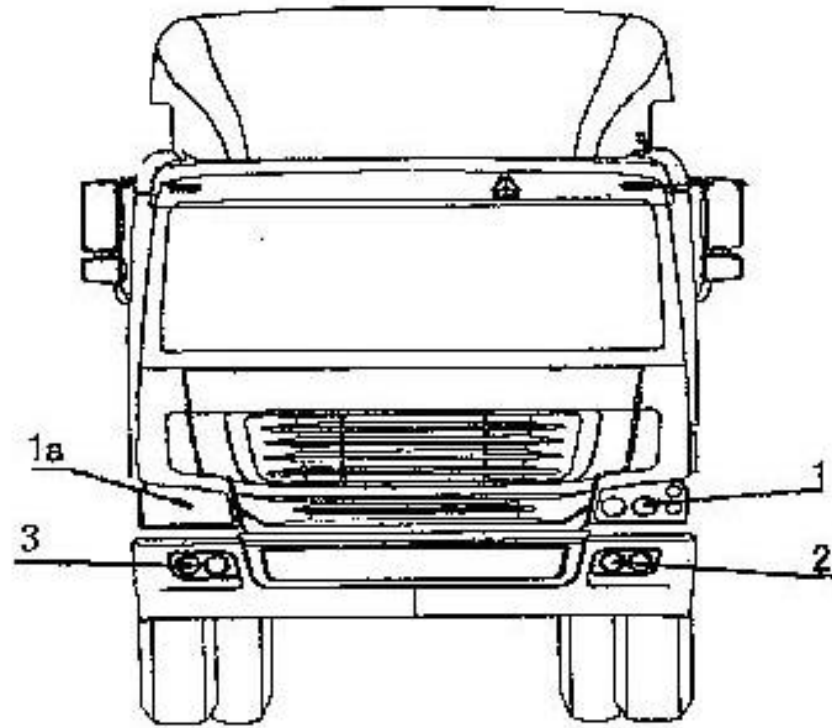

灯具

序号	零件号	数量	适用范围	中文名称	英文名称	备注
1	NZ9525720005	1		左前照灯总成	Left combination head lamp	
1-a	NZ9525720006	1		右前照灯总成	Right combination head lamp	
2	NZ9525720011	2		辅助远光灯总成	Assist wide lamp	
3	NZ9525720015	2		前雾灯总成	Head fog lamp	
5	WG9200810009	1		左组合后灯	Left rear cobm. lamp	
5-a	WG9200810010	1		右组合后灯	Right rear cobm. Lamp	

前照灯总成

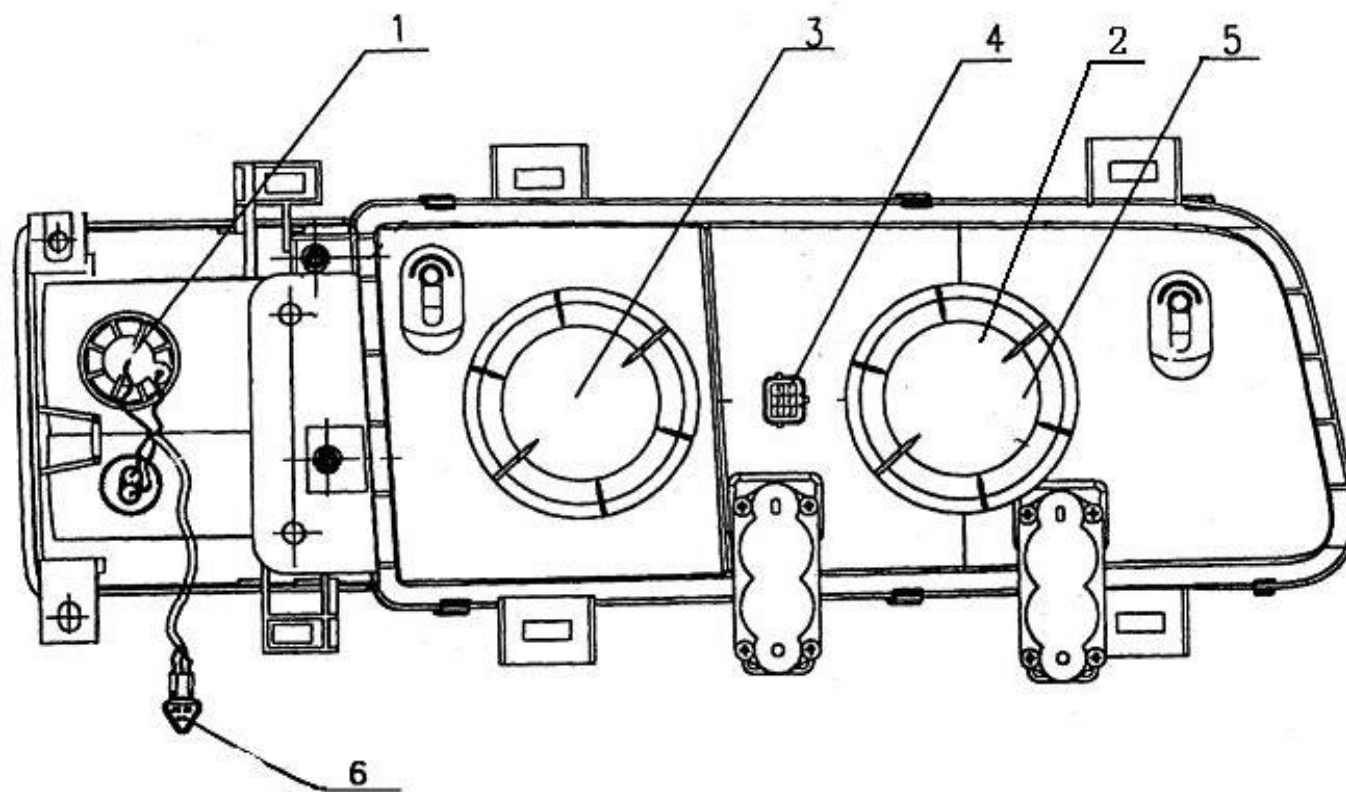

前照灯总成

序号	零件号	数量	适用范围	中文名称	英文名称	备注
	NZ9525720005	1		左前照灯总成	Left combination head lamp	
	NZ9525720006	1		右前照灯总成	Right combination head lamp	
1	NZ9525720005-1	1		转向灯	Steering lamp	P21W BA15s
2	NZ9525720005-2	1		前位灯	Position lamp	W5W W2.1*9.5d
3	NZ9525720005-3	1		近光灯	Main lamp	H4 P43T
4	NZ9525720005-4	1		插接件	Connector	DJ7041-1.5-11
5	NZ9525720005-5	1		远光灯	Dim lamp	H1 P14.5s
6	NZ9525720005-6	1		插接件	Connector	DJ7028-2.3-11

后尾灯总成

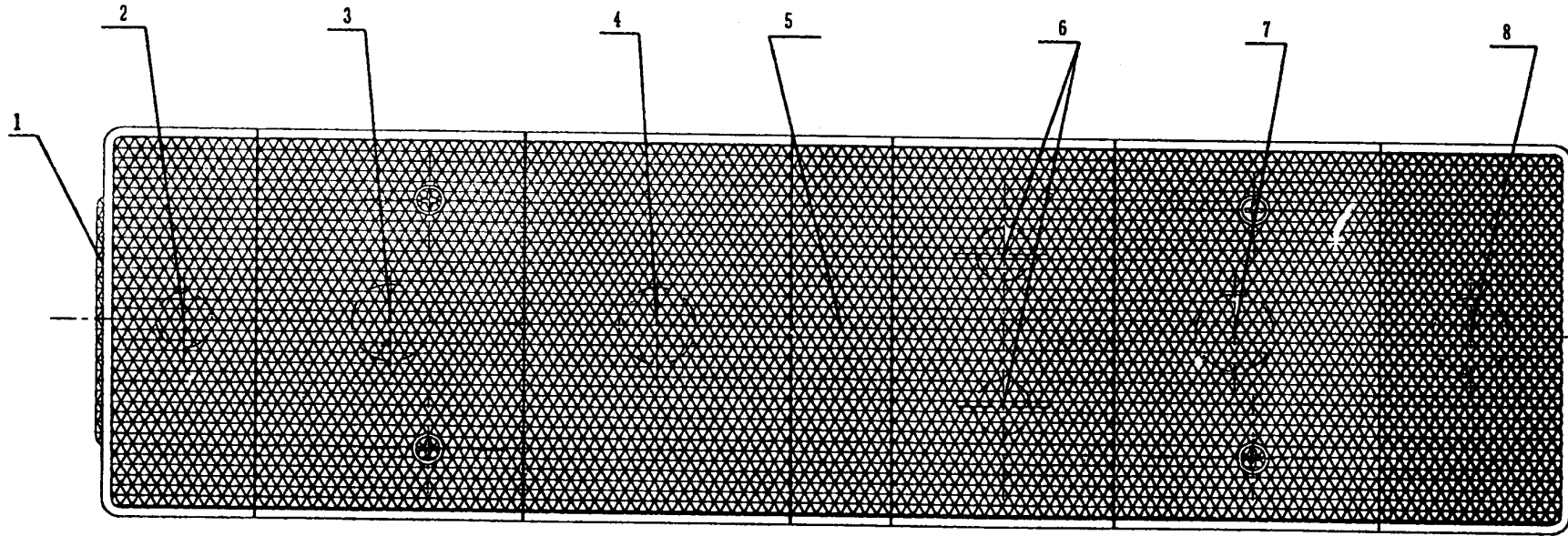

后尾灯总成

序号	零件号	数量	适用范围	中文名称	英文名称	备注
	WG9200810009	1		左组合后灯	Left combinatory rear lamp	
	WG9200810010	1		右组合后灯	Light combinatory rear lamp	
1	WG9200810009-1	1		侧反射器与侧标志灯	Reflector	24V 10W
2	WG9200810009-2	1		示廓灯	Position lamp	24V 10W
3	WG9200810009-3	1		转向灯	Steering lamp	24V 21W
4	WG9200810009-4	1		制动灯	Break lamp	24V 21W
5	WG9200810009-5	1		反射器	Reflector	
6	WG9200810009-6	1		后位灯	Trailing position lamp	24V 5W
7	WG9200810009-7	1		后雾灯	Fog trail lamp	24V 21W
8	WG9200810009-8	1		倒车灯	Reverse lamp	24V 21W

蓄电池，电源总开关

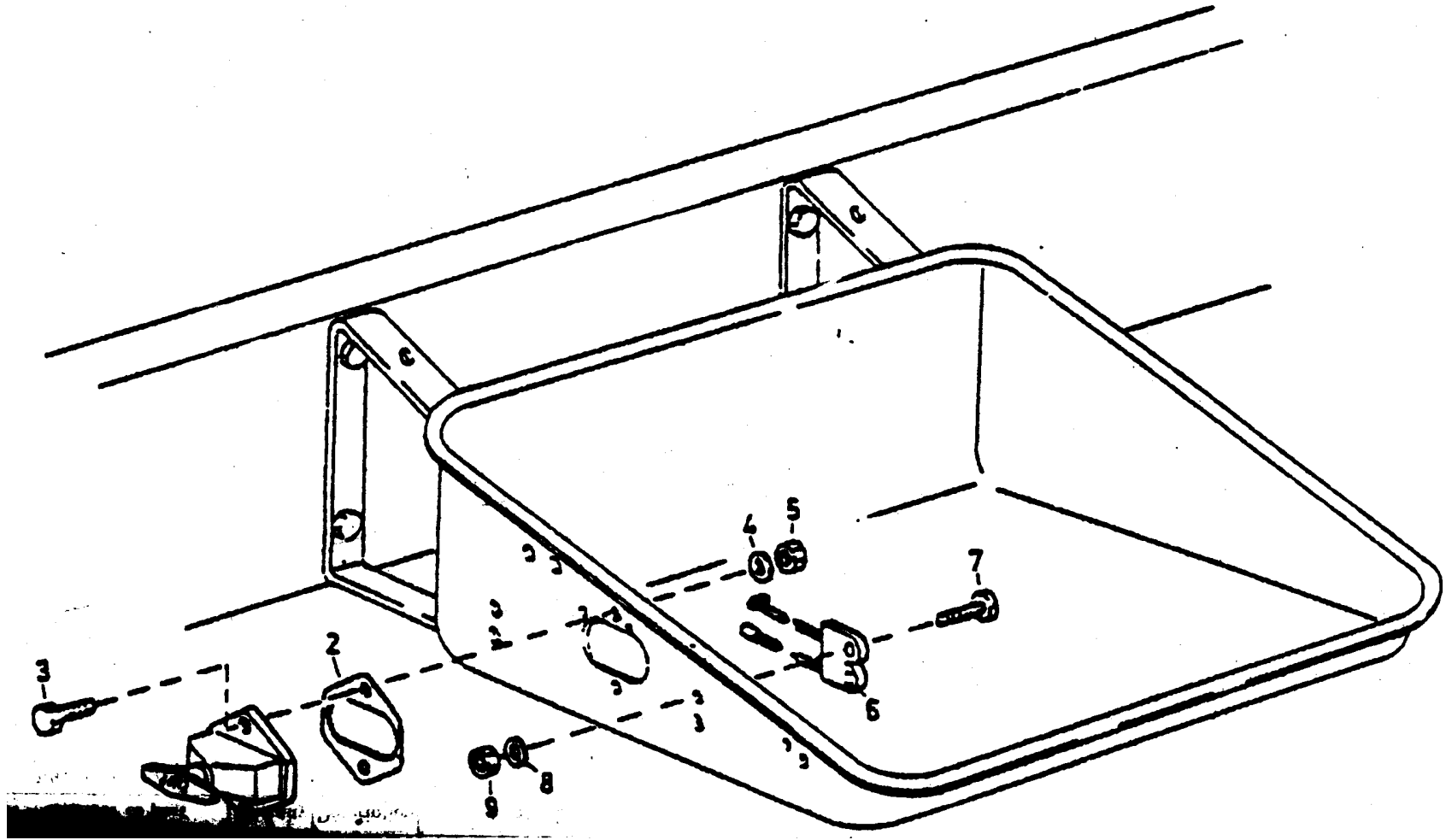

蓄电池，电源总开关

序号	零件号	数量	适用范围	中文名称	英文名称	备注
1	WG9100760100	1		电源总开关	Battery main switch	
	WG9725764001	1		电源总开关	Battery main switch	控正极
2	199100760099	1		密封垫	Gasket	
3	190003800431	2	Q150B0835	六角头螺栓	Hexagon bolt	
4	190003931102	2	Q40308	弹簧垫圈	Spring washer	
5	190003871252	2	Q340B08	六角螺母	Hexagon nut	
6	WG9100760064	2		蓄电池 135Ah	Battery(135Ah)	
	WG9100760001	2		蓄电池 180Ah	Battery(180Ah)	选用

牌照及尾灯支架

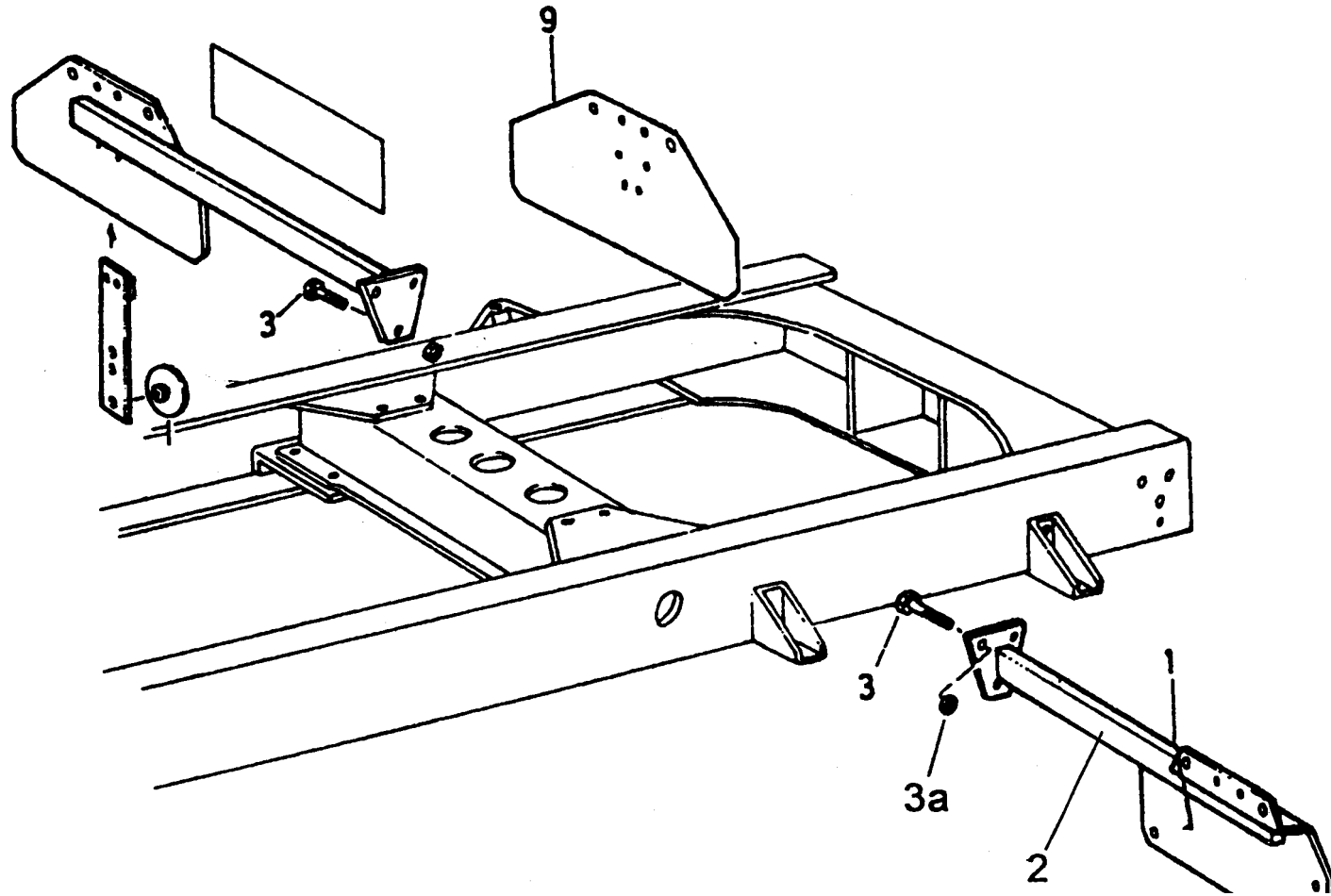

牌照及尾灯支架

序号	零件号	数量	适用范围	中文名称	英文名称	备注
1	AZ9100940016	1		尾灯支架板	Tail light plate	
	Q150B1655	4		六角头螺栓	Hexagon bolt	
	NZ9525940010	1	除牵引车	左尾灯支架总成	Left tail light bracket	
	NZ9525940020	1	除牵引车	右尾灯支架总成	Right tail light bracket	
	NZ9525950025	1	牵引车	左尾灯支架总成	Left tail light bracket	
	WG26210950018	1	牵引车	右尾灯支架总成	Right tail light bracket	
2	AZ9100940018	1		尾灯支架	Tail light bracket	
3	Q150B1025	6		六角头螺栓	Hexagon bolt	
3a	Q33210	6		自锁螺母	Lock nut	

电线线束

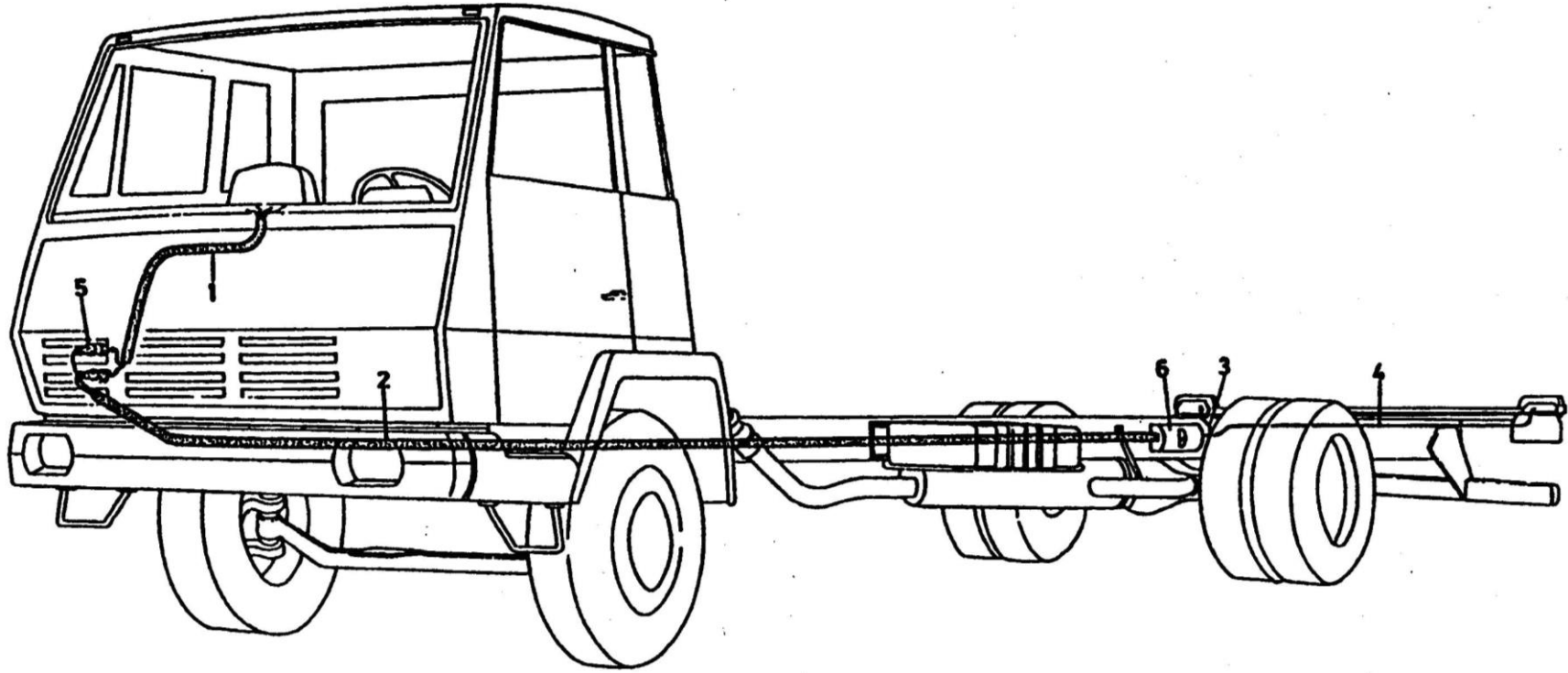

电线线束

序号	零件号	数量	适用范围	中文名称	英文名称	备注
1	NZ9525773056	1	16 挡箱车	16 挡变速箱线束		
	NZ9525775030	1		ABS (WABCO) 驾驶室线束	ABS (WABCO) Cab wiring harness-line	
	NZ9525770101	1		空调底盘线束		
2-a	NZ9525773010	1	6×4/B 车, K36, K38, K43	车架电线束	Classis frame line	
	NZ9525773011	1	K29, K32, S29, S35	车架电线束	Classis frame line	
	NZ9525773012	1	8×4/O 车, B 车	车架电线束	Classis frame line	
	NZ9525773013	1	K46	车架电线束	Classis frame line	
	NZ9525773014	1	6×4/O 车, 8×4/K 车	车架电线束	Classis frame line	
	NZ9525772101	1	线束长 760; 6×4: K29、K32、S35、S29、S32。新燃油传感器。	车架电线束	Classis frame line	08 款
	NZ9525772102	1	线束长 840; 6×4: B32、B36、K36、K38。新燃油传感器。	车架电线束	Classis frame line	08 款
	NZ9525772103	1	线束长 940; 6×4: B38、B43、K43、K46。新燃油传感器。	车架电线束	Classis frame line	08 款
	NZ9525772104	1	线束长 1040; 6×4: O43、O46。新燃油传感器。	车架电线束	Classis frame line	08 款
	NZ9525772105	1	线束长 1210; 6×4: N52、N58。新燃油传感器。	车架电线束	Classis frame line	08 款
	NZ9525772108	1	6×2: S25。新燃油传感器。	车架电线束	Classis frame line	08 款
	NZ9525772111	1	8×4: O46、K46、K42。新燃油传感器。	车架电线束	Classis frame line	08 款

	NZ9525772112	1	8×4: K38、K35、K32、B32。 新燃油传感器。	车架电线束	Classis frame line	08 款
	NZ9525772113	1	8×4: K30、K28、K25。新 燃油传感器。	车架电线束	Classis frame line	08 款
	NZ9525773101	1	线束长 740; 6×4: K29、 K32、S35、S29、S32。	车架电线束	Classis frame line	08 款
	NZ9525773102	1	线束长 840; 6×4: B32、 B36、K36、K38。	车架电线束	Classis frame line	08 款
	NZ9525773103	1	线束长 940; 6×4: B38、 B43、K43、K46。	车架电线束	Classis frame line	08 款
	NZ9525773104	1	线束长 1040; 6×4: O43、 O46。	车架电线束	Classis frame line	08 款
	NZ9525773105	1	线束长 1210; 6×4: N52、 N58。	车架电线束	Classis frame line	08 款
	NZ9525773108	1	6×2: S25。	车架电线束	Classis frame line	08 款
	NZ9525773111	1	8×4: O46、K46、K42。	车架电线束	Classis frame line	08 款
	NZ9525773112	1	8×4: K38、K35、K32、 B32。	车架电线束	Classis frame line	08 款
	NZ9525773113	1	8×4: K30、K28、K25。	车架电线束	Classis frame line	08 款
2-b	NZ9525773022	1		发动机电线束		

电线线束

序号	零件号	数量	适用范围	中文名称	英文名称	备注
	NZ9525773122	1	通用	发动机-变速箱电线束	Engine and gearbox line	08 款
2-c	NZ9525773051	1	8×4/发动机进气加热	加热器控制电线束(8×4)		
	NZ9525773052	1	6×4/发动机进气加热	加热器控制电线束		
	NZ9525773053	1	6×4/发动机进气加热	加热器电线束		
	NZ9525773054	1	8×4/发动机进气加热	加热器电线束(8×4)		
	NZ9525773059	1	右置电瓶箱/发动机进气加热	加热器电线束(右置箱体)		
	NZ9525773055	1	6×4	时钟电源电线束		
	NZ9525773065	1	8×4	时钟电源电线束		
2-d	NZ9525773030	1		变速箱电线束		
2-e	NZ9525773015	1	6×4, 4×2	电磁阀-油箱电线束		
	NZ9525773016	1	8×4	电磁阀-油箱电线束		
	NZ9525773017	1	12 档箱/6×4、4×2	电磁阀-油箱电线束		
	NZ9525773018	1	6×4/右置电瓶箱车型	电磁阀-油箱电线束		
	NZ9525772015	1	6×4/新燃油传感器	电磁阀-油箱电线束		
	NZ9525772016	1	8×4/新燃油传感器	电磁阀-油箱电线束		
2-f	AZ9100773090	1	6×4, 4×2	起动机线束	Starter line	
	AZ9100773096	1	8×4	起动机线束	Starter line	
	NZ9525772097	1	6×4/右置箱体/电源总开关控正极	起动机线束	Starter line	08 款
	NZ9525772098	1	6×4/电源总开关控正极	起动机线束	Starter line	08 款
	NZ9525772099	1	8×4/电源总开关控正极	起动机线束	Starter line	08 款
	NZ9525772090	1	6×4/HOWO 电瓶箱	起动机线束	Starter line	
2-g	NZ9525773040	1	ZF 箱/6×4	取力器电线束		
	NZ9525773041	1	ZF 箱/8×4	取力器电线束		

电线线束

序号	零件号	数量	适用范围	中文名称	英文名称	备注
	NZ9525773045	1	FULLER 箱/6×4	取力器电线束		
	NZ9525773046	1	FULLER 箱/8×4	取力器电线束		
2-h	NZ9525773088	1		里程表电缆		
2-i	NZ9525773058	1	16 挡箱车	电磁阀电线束		
3-a	AZ9100773020	1	除牵引车	右组合后灯电线	Right rear combination lamp-line	
	AZ9100773046	1	牵引车	右组合后灯电线	Right rear combination lamp-line	
3-b	189100770132	1	4×2	插座电线束	Socket-line	
	189100770133	1	6×4/6×2	插座电线束	Socket-line	
	189100770255	1	牵引车	螺旋形柔性电缆	Flexible spirality cable-line	
	AZ9100773051	1	牵引车	工作灯底盘电线	Work lamp chassis-line	
	AZ9130775050	1		ABS(4S/4M, 6×4, 2900) 底盘线束	ABS(4S/4M,6X4,2900) chassis-line	
	AZ9130775052	1		ABS(4S/4M, 6×4, 3800) 底盘线束	ABS(4S/4M,6X4,3800) chassis-line	
	NZ9525775058	1		ABS(4S/4M, 6×4, 5800) 底盘线束	ABS(4S/4M,6X4,5800) chassis-line	
	WG9130775071	1		ABS(4S/4M, 8×4, 3200)	ABS(4S/4M,8X4,3200)	

AZ9719770051	1	底盘线束	chassis-line	
AZ9719770052	1	挂车 ABS 电源线束总成	ABS trailer bettery line	
NZ9525772011	1	ABS 螺旋线束总成	ABS helix line	
		PTO 线束	PTO line	08 款

电线线束

序号	零件号	数量	适用范围	中文名称	英文名称	备注
3-c	189100770082	1	6×4 O46、N52、N58; 8 ×4 载货	轮差和轴差电线束	Axle diff.lock line	
	189100770084	1	自卸; 牵引; 搅拌; 6×4 轴距小于 4300 载货	轮差和轴差电线束	Axle diff.lock line	
	NZ9525773070	1	STEYR 单后桥车型	轮间差速锁电线束	Wheel diff.lock line	
	NZ9525773075	1	HW 单后桥车型	分线盒搭铁线	Junction box earth wire-line	
4	AZ9100773021	1		左组合后灯电线	Left rear combination lamp-line	
6	179100770392	1		分线箱体	Line connector	
	179100770391	1		配电箱	Box	
	190003179811	1		聚氯乙烯软管	tube	
	179100770394	1		分线盒盖	Line top	
	190003120032	1		圆形密封条	Round airproof strip	
	Q2713525	4		十字槽盘头自攻螺 钉	Crossing screw	
	Q150B0630Q	2		六角头螺栓	Hexagon bolt	
	Q41206	2		外锯齿锁紧垫圈	Spring washer	
Q340B06	2		I 型六角螺母	Hexagon bolt		
Q40206	2		大垫圈	Big washer		

底盘电器

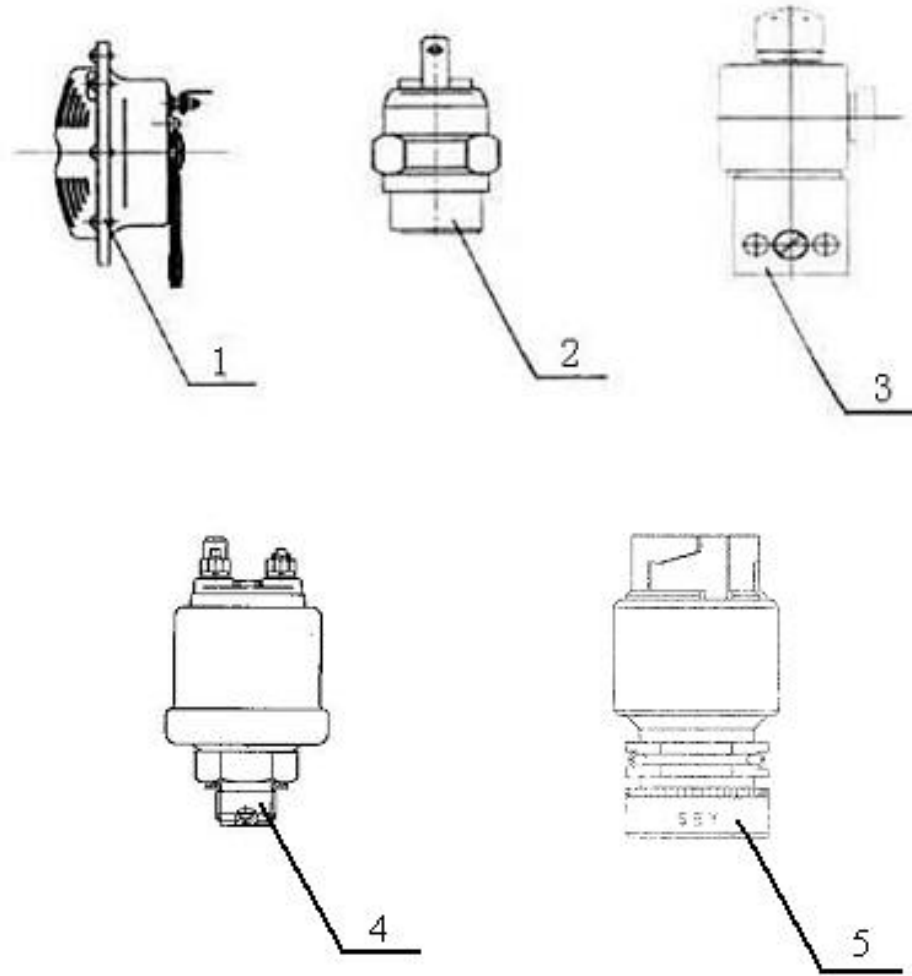

底盘电器

序号	零件号	数量	适用范围	中文名称	英文名称	备注
1	WG9100710043	1		电喇叭	Electric horn	
2	WG9100710004	1		气压信号灯开关	Air pressure signal switch	
	WG9100710005	1		气压信号开关	Air pressure signal switch	
3	WG9100710008	按需		二位三通电磁阀	Solenoid valve	
4	WG9130713001	2		气压传感器	Air pressure sonser	
5	WG9100583058	1		车速里程表传感器	Speed senser	
6	WG9100583049	1		起动机继电器		
7	WG9160710522	4		ABS 传感器 (WABCO)	ABS sonser(WABCO)	
8	WG9160710523	4		ABS 传感器衬套 (WABCO)	ABS sonser bush(WABCO)	

蓄电池箱

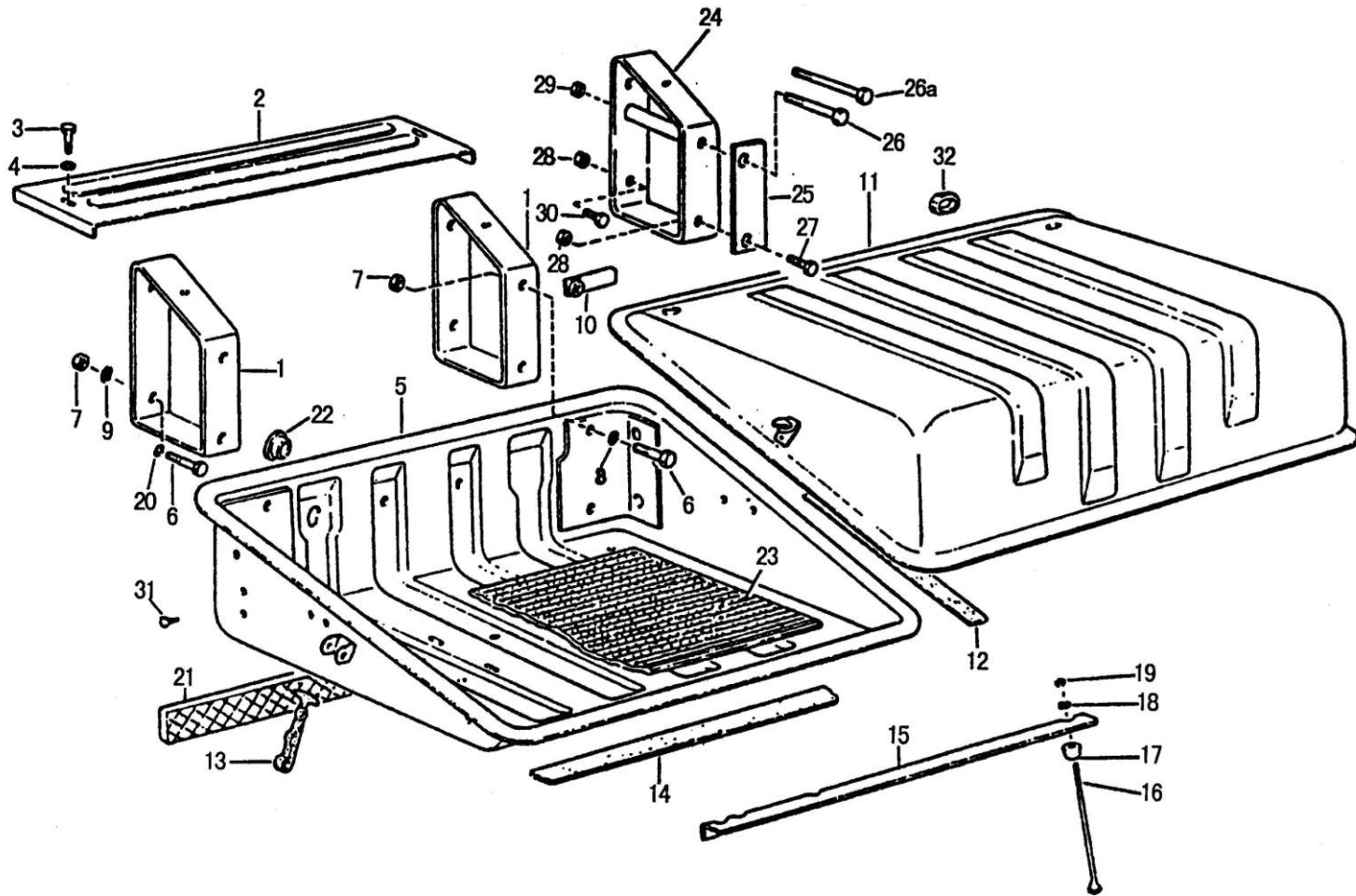

蓄电池箱

序号	零件号	数量	适用范围	中文名称	英文名称	备注
2	199100760011	1		盖	Covering	
3	190003846410	2		切槽六角螺钉	Screw	
4	Q40008	2		小垫圈	Washer	
5	199100760227	1		蓄电池箱体	Battery case bottom	
6	Q151B16200	4		六角头螺栓	Hexagon bolt	
7	Q33216	4		自锁螺母	Lock Nut	
8	Q40016	4		小垫圈	Washer,small	
9	Q40316	2		弹簧垫圈	Spring washer	
11	WG9100760002	1		箱盖	Battery case top	
13	WG9100760021	2		拉钩	Hood carrier	
14	190003179044	4		穿线护套	Edge protection	
15	179200760024	4		夹紧支架	Angle	
16	AZ9100760143	4		紧固拉杆	Caller bolt	
17	1682 110021	4		橡胶缓冲块	Rubber buffer	
18	Q40008	4		小垫圈	Washer,small	
19	Q33408	4		自锁螺母	Lock Nut	
20	Q40016	4		小垫圈	Washer	
21	WG9100760066	1		隔板	Plate	
22	190003179425	8		堵塞	Plug	
23	WG9100760084	1		橡胶垫板	Rubber base	
24	19114760004	2		蓄电池箱支架	Bracket	
25	AZ9100760001	1		垫板	Plate	

蓄电池箱

序号	零件号	数量	适用范围	中文名称	英文名称	备注
26	Q150B16210	2		六角头螺栓	Screw	
26-a	Q150B16200	2		六角头螺栓	Screw	
27	Q151B1645	4		六角头螺栓	Screw	
28	190003888459	6		自锁螺母	Nut	
29	190003888459	2		自锁螺母	Nut	
30	Q151B1640	2		六角头螺栓	Screw	
31	1293 13 0067	4		橡胶缓冲块	Rebber buffer	

空调装置

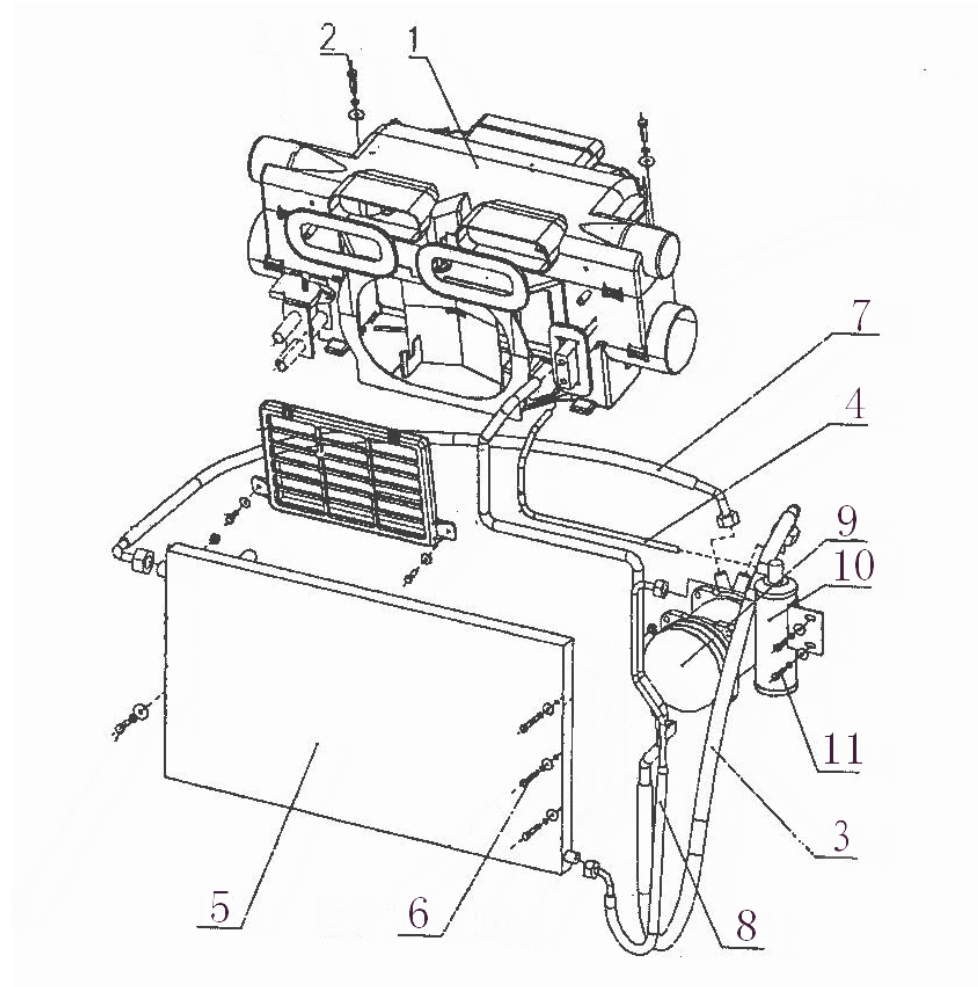

空调装置（07 款）

序号	零件号	数量	适用范围	名称	英文名称	备注
1	NZ1651820002	1		空调器总成		
	NZ1651820003	1		温控器旋钮总成		
	NZ9525580101	1		A/C 翘板开关		
14	NZ1651820010/1	1		冷凝器总成		
15	NZ1651820015/1	1		冷凝器安装左支架		
15	NZ1651820016/1	1		冷凝器安装右支架		
17	NZ1651820034/1	1		高压软管 II（储一冷）		
	NZ1651820050	1		制冷剂（R134a）		
18	NZ1651820031/1	1		低压管		
20	NZ1651820020/1	1		储液罐总成		
	NZ1651820025/1	1		储液罐支架		
21	NZ1651820032/1	1		高压硬管		
22	NZ1651820033/1	1		高压软管 I（压一冷）		
70	WG1500139000/1	1		制冷压缩机（上海易初通用机器有限公司）		
	WG1500139001/1	1		制冷压缩机（上海逸宝）		
	WG1500090026	1		拉紧螺栓		
	Q150B10130	1		六角头螺栓		
	Q33210	1		2 型全金属六角锁紧螺母		
	Q150B10100	1		六角头螺栓		
	Q33210	1		2 型全金属六角锁紧螺母		
	190012630006	2		I 型六角螺母		

空调装置（07 款）

序号	零件号	数量	适用范围	名称	英文名称	备注
	Q40114	2		平垫圈		
	Q40314	1		弹簧垫圈		
71	WG1500130027	1		间隔板		
74	WG581C 160018	2		轴套		
	Q150B0825	2		六角头螺栓		
	Q40008	2		小垫圈		
	Q41808	2		波形弹簧垫圈		
83	WG1500130016/1	1		制冷压缩机皮带（KOREA 造）		
	WG1500130017/7	1		多楔带（上海逸宝）		

空调装置（08款）

序号	零件号	数量	适用范围	中文名称	英文名称	备注
1	NZ1651820306	1		冷暖空调总成		
	NZ1651820305	1		暖风器总成		
	AZ1630840302	1		暖风机		
	AZ1630840311	1		上壳体		
	AZ1630840013	1		下壳体		
	AZ1630840014	1		鼓风机		
	AZ1630840321	1		调速模块		
	AZ1630840326	1		1# 换向器		
	AZ1630840325	1		2# 换向器		
	AZ1630840324	1		3# 换向器		
	NZ1651820303/1	1		蒸发器总成		
	WG1630820020/1	1		膨胀阀		
	WG1630820017/1	1		蒸发器温度传感器		
	NZ1651820050	1		制冷剂（R134a）		
	2	Q150B0830	2		六角头螺栓	
Q40108		2		平垫圈		
3	NZ1651820332/1	1		储蒸硬管		
4	NZ1651820331/1	1		蒸压连接管		
5	NZ1651820310/1	1		冷凝器总成	Condenser	
6	Q150B0850	4		六角头螺栓		
	Q340B08	4		I型六角螺母		
	Q40208	4		大垫圈		

	Q40308	4	弹簧垫圈
7	NZ1651820334/1	1	压冷连接管
8	NZ1651820333/1	1	冷储连接管

空调装置（08款）

序号	零件号	数量	适用范围	中文名称	英文名称	备注
9	WG1500139000/1	1		制冷压缩机（上海易初通用机器有限公司）	Compressor	
	WG1500139001/7	1		制冷压缩机（上海逸宝）	Compressor	
	WG1500090026	1		拉紧螺栓		
	Q150B10130	1		六角头螺栓		
	Q33210	1		2型全金属六角锁紧螺母		
	Q150B10100	1		六角头螺栓		
	Q33210	1		2型全金属六角锁紧螺母		
	190012630006	2		I型六角螺母		
	Q40114	2		平垫圈		
	Q40314	1		弹簧垫圈		
	WG1500130027	1		间隔块		
	WG581C160018	2		轴套		
	Q150B0825	2		六角头螺栓		
	Q40008	2		小垫圈		
	Q41808	2		波形弹簧垫圈		
	WG1500130016/1	1		制冷压缩机皮带（KOREA造）		
	WG1500130017/7	1		多楔带（上海逸宝）		
10	NZ1651820320/1	1		储液罐总成		
	NZ1651820325/1	1		储液罐支架		
	Q150B0625	2		六角头螺栓		
	Q340B06	2		I型六角螺母		

国III发动机车型电气件

序号	零件号	数量	适用范围	中文名称	英文名称	备注
	Q40106	2		平垫圈		
	Q40306	2		弹簧垫圈		
1	WG9719710001	1		排气制动开关		
2	WG9719582020	1		EDC 诊断开关		
3	WG9719582030	1		电喷指示		
4	NZ9525580502	1		暖机开关		
5	NZ9525580503	1		巡航开关		
6	NZ9525580504	1		巡航设置开关		
7	WG9725584002	5		继电器		
8	WG9725584003	1		继电器（转换）		
9	NZ9525580404	1		继电器支架		
10	NZ9525580406	1		电脑盒		
11	NZ9525580405	1		电脑盒支架		
12	NZ9525580409	1		电脑盒上支架		08 款
13	NZ9525580410	1		电脑盒下支架		08 款
14	WG9725570010	1		电子油门总成		
15	NZ9525580420	1		二路保险丝盒(带 2 个 20A 保险)		
16	WG9719582024	1		PTO 开关		
17	WG9725584020	1		PTO 旋钮		
18	NZ9525772007	1		电喷线束		
19	NZ9525772009	1		电喷线束		08 款

十八、驾驶室总成

(一) 07 款驾驶室总成

标准驾驶室总成



前视图



侧视图



后视图



顶视图

加长驾驶室总成



前视图



侧视图



后视图



顶视图

高顶驾驶室总成



前视图



侧视图



后视图

驾驶室总成

序号	零件号	数量	适用范围	名称	备注
1	NZ1651000038			驾驶室总成（标准）	PWS05JN-A
2	NZ1652000046			驾驶室总成（加长）	PWS05JN
3	NZ1654000029			驾驶室总成（高顶）	PWS05SJN
4	NZ1651180010			标准平顶驾驶室壳体总成	PWS05JN/50-00010-A
5	NZ1652180010			平顶加长驾驶室壳体总成	PWS05JN /50-00010
6	NZ1654180010			高顶驾驶室壳体总成	PWS05SJN/50-00010

驾驶室外附件

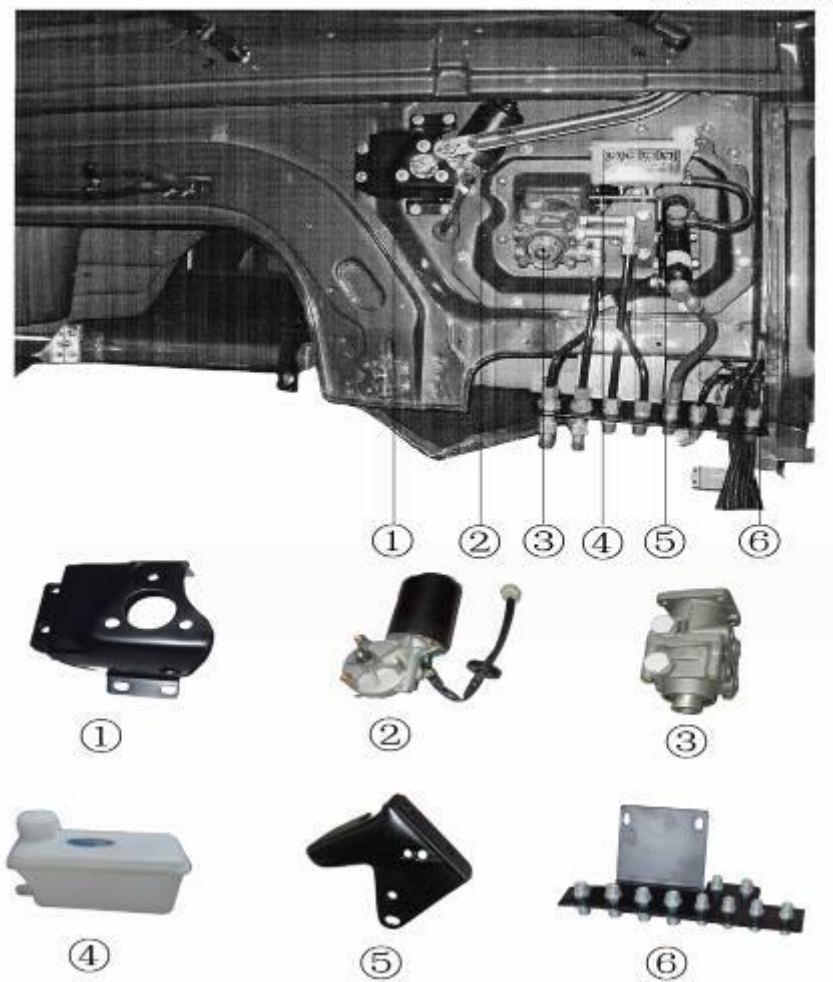

驾驶室外附件

序号	零件号	数量	适用范围	名称	备注
1	NZ1651740200	1	标准, 加长, 高顶	雨刮电机支架	PW21C/52-01018-A
2	NZ1651740300	1	标准, 加长, 高顶	雨刮电机总成	37N-410100
3	NZ9525360110	1	标准, 加长, 高顶	制动阀总成	CA1111K2P-3514010-03
4	NZ9525230101	1	标准, 加长, 高顶	贮油杯总成	PW4C/52-07027
5	NZ9525230102	1	标准, 加长, 高顶	离合泵固定支架总成	PWS05SJN/16-02026
6	NZ9525360112	1	标准, 加长, 高顶	气管支架总成	PWS05SJN/53-06350

驾驶室外附件

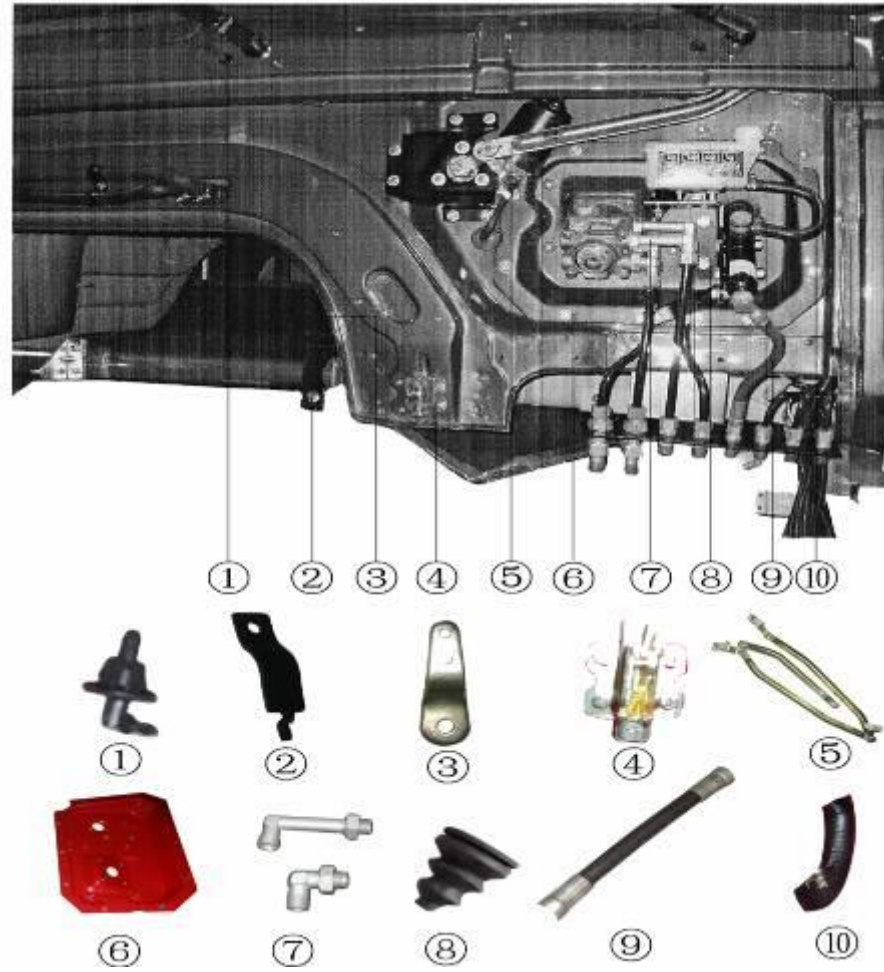

驾驶室外附件

序号	零件号	数量	适用范围	名称	备注
1	NZ1651860022	3	标准, 加长, 高顶	喷水管卡	PW21
2	NZ9525570101	1	标准, 加长, 高顶	油门左固定支架	PW4C11/11-08035
3	NZ9525570102	1	标准, 加长, 高顶	加速器连接板	PW4C11/11-08021-A
4	NZ1651110090	1	标准, 加长, 高顶	面板锁总成	PW21/53-01610
5	NZ1651740400	1	标准, 加长, 高顶	雨刮连杆总成	PWS05SJN/52-05010
6	NZ9525360105	1	标准, 加长, 高顶	操纵机构固定板	PW4/53-01017
7	NZ9525360132	2	标准, 加长, 高顶	弯接头—制动	PW4C/35-06309
	NZ9525360134	2	标准, 加长, 高顶	弯接头	PW4C/35-06310
8	NZ9525230104	1	标准, 加长, 高顶	滑套-限位杆	PW4/16-02017-A
9	NZ9525230105	1	标准, 加长, 高顶	离合器油管总成	PW21/16-07030
10	NZ9525230106	1	标准, 加长, 高顶	连接管-油杯与离合泵	PW21/16-02160

驾驶室外附件

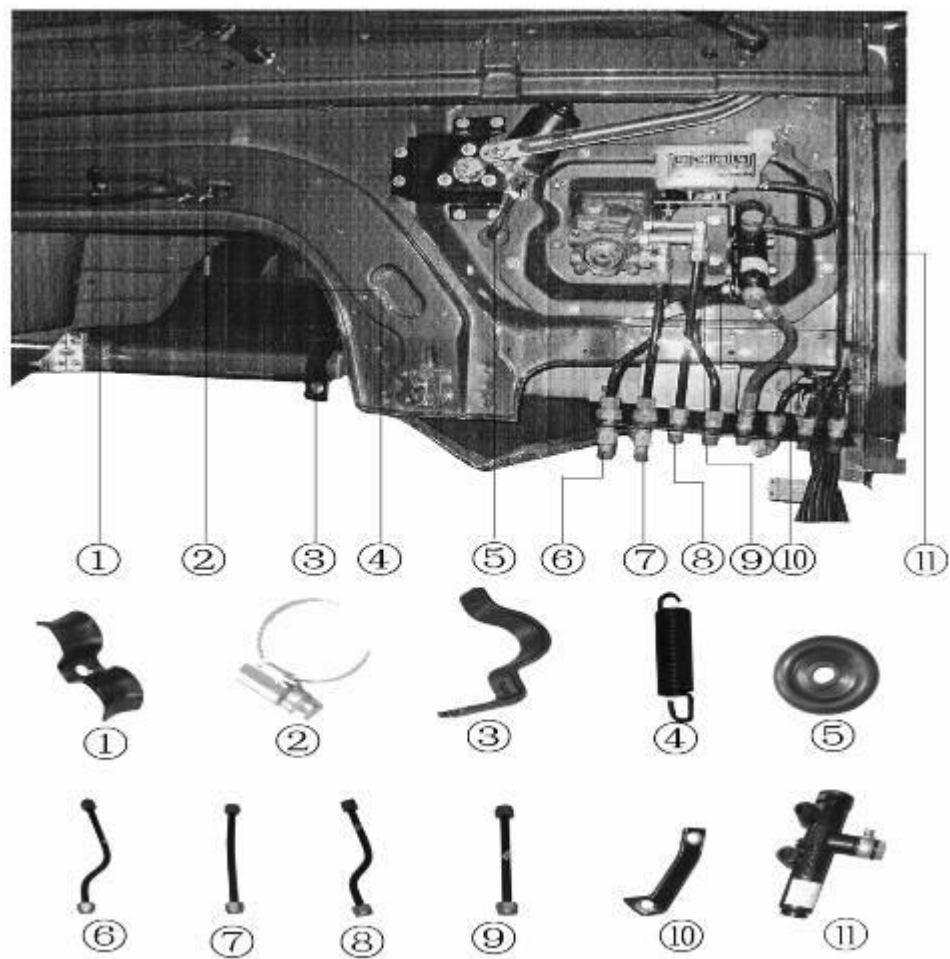

驾驶室外附件

序号	零件号	数量	适用范围	名称	备注
1	NZ1651820160	2	标准, 加长, 高顶	管卡	PW21/53-01027
2	NZ1651820170	3	标准, 加长, 高顶	蜗杆式软管箍	Q62525
3	NZ9525570103	1	标准, 加长, 高顶	油门右固定支架	PW4C11/11-08036
4	NZ9525570104	1	标准, 加长, 高顶	加速器回位弹簧	PW4C11/11-08033
5	NZ9525360114	1	标准, 加长, 高顶	内套-连接杆	PW4/34-03014
6	NZ9525360116	1	标准, 加长, 高顶	输气管总成-制动总阀 (11 口)	PW21/35-06110
7	NZ9525360117	1	标准, 加长, 高顶	输气管总成-制动总阀 (12 口)	PW21/35-06120
8	NZ9525360118	1	标准, 加长, 高顶	输气管总成-制动总阀 (21 口)	PW21/35-06140
9	NZ9525360119	1	标准, 加长, 高顶	输气管总成-制动总阀 (22 口)	PW21/35-06130
10	NZ9525230107	1	标准, 加长, 高顶	加强支架-离合泵	PW4/16-02033-A
11	NZ9525230108	1	标准, 加长, 高顶	离合泵总成 (φ 25.4)	PW4/16-02510

驾驶室外附件



① ② ③ ④ ⑤ ⑥ ⑦ ⑧



①



②

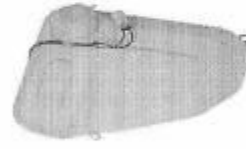

③



④



⑤



⑥



⑦



⑧

驾驶室外附件

序号	零件号	数量	适用范围	名称	备注
1	NZ9525770010	1	标准, 加长, 高顶	电器保护罩	PWS05SJN/53-02021
2	NZ9525770050	1	标准, 加长, 高顶	线插接件支座	PW4/37-15020-A
3	NZ1651860020	1	标准, 加长, 高顶	洗涤器水壶电泵总成	PW21/52-07016
4	NZ1651820120	1	标准, 加长, 高顶	水管支架总成	PWS05SJN/82-06350
5	NZ1651840230	1	标准, 加长, 高顶	外滤清器总成	PWS05SJN/81-08031
6	NZ9525580111	1	标准, 加长, 高顶	腰型密封圈	35N-06032
7	NZ1651820130	1	标准, 加长, 高顶	进水软管	PWS05SJN/81-01711
	NZ1651820140	1	标准, 加长, 高顶	进水软管	PWS05SJN/81-01713
	NZ1651820150	1	标准, 加长, 高顶	进水软管	PWS05SJN/81-01712
8	NZ9525580160	1	标准, 加长, 高顶	水暖电磁阀	SF-11-2-E-Φ17

驾驶室内附件

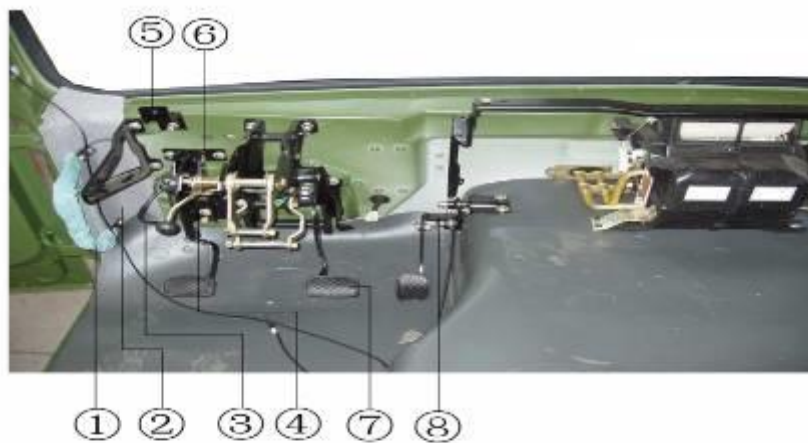

①

②

③

④

⑤



⑥

⑦

⑧

驾驶室内附件

序号	零件号	数量	适用范围	名称	备注
1	NZ1651770060	1	标准, 加长, 高顶	左前扶手	PWS05SJN/84-07010
2	NZ1651610370	1	标准, 加长, 高顶	左内饰板-前围内板	PW21/53
3	NZ9525360115	1	标准, 加长, 高顶	开关总成-制动阀	37N-50120
4	NZ9525470114	1	标准, 加长, 高顶	顶杆-制动器	PW4/35-02022-A
5	NZ1651840030	1	标准, 加长, 高顶	风道支架	PW21/53-05071
6	NZ9525230110	1	标准, 加长, 高顶	离合臂支座总成	PW4/16-02010-A
7	NZ9525470113	1	标准, 加长, 高顶	转向柱支架总成	PWS05SJN/34-03010
8	NZ9525570121	1	标准, 加长, 高顶	加速器踏板臂总成	PW4/11-08020-A

驾驶室内附件



驾驶室内附件

序号	零件号	数量	适用范围	名称	备注
1	NZ1651160190	1	标准, 加长, 高顶	左支架-仪表台	PWS05SJN/53-05011
2	NZ9525470120	1	标准, 加长, 高顶	套-制动器踏板	PW4/35-02012-A
3	NZ9525470115	1	标准, 加长, 高顶	制动器踏板臂	PW4/35-02011-A
4	NZ1651620010	1	标准, 加长, 高顶	地毯-左边地板	PWS05SJN/51-09230
	NZ1651620040	1	标准, 加长, 高顶	地毯-右边地板	PWS05SJN/51-09230
5	NZ1651160200	1	标准, 加长, 高顶	中间托架总成	PW21/53-05020
6	NZ1651160210	1	标准, 加长, 高顶	右横梁	PW21/53-05042-A
7	NZ1651620080	1	标准, 加长, 高顶	地毯-中地板	PWS05SJN/51-09230
8	NZ1651160194	1	标准, 加长, 高顶	离合臂支座总成	PW4/16-02010-A

驾驶室内附件



① ② ③ ④ ⑤ ⑥ ⑦ ⑧



①



②



③



④



⑤



⑥



⑦



⑧

驾驶室内附件

序号	零件号	数量	适用范围	名称	备注
1	NZ9525770100	1	标准, 加长, 高顶	驾驶室线束总成	PWS05SJM/37-24010
2	NZ1651840050	1	标准, 加长, 高顶	右吹风胶管	PW21
3	NZ1651840070	1	标准, 加长, 高顶	前风道 C 总成	8101510-50
4	NZ1651840090	1	标准, 加长, 高顶	左前风道接头	PW4C11/81-02051
	NZ1651840110	1	标准, 加长, 高顶	右前风道接头	PW4C11/81-02052
5	NZ1651840130	1	标准, 加长, 高顶	三通接头—暖风机	PW421/53-00071
6	NZ1651840150	1	标准, 加长, 高顶	中央吹脚风管 (φ 50)	PW4C/53-02036
7	NZ1651840170	1	标准, 加长, 高顶	中央吹司机脚风管	PW4/81-02051
8	NZ1651840190	1	标准, 加长, 高顶	左前风道总成	PWS05JM/81-01510
	NZ1651840210	1	标准, 加长, 高顶	右前风道总成	PWS05SJM/81-01520

驾驶室内附件



① ② ③ ④

⑤ ⑥



①



②



③



④

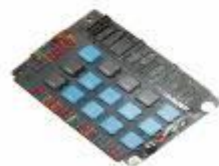

⑤



⑥

驾驶室内附件

序号	零件号	数量	适用范围	名称	备注
1	NZ1651820100	1	标准, 加长, 高顶	暖风机总成	CA1111K2P-L
2	NZ1651820200	1	标准, 加长, 高顶	分配器-吹脚风管	PW4C/53-02033
3	NZ1651820002	1	标准, 加长, 高顶	空调蒸发器总成	上海逸宝
4	NZ1651820220	1	标准, 加长, 高顶	中支架总成	PWS05SJM/53-05067
5	NZ9525580110	1	标准, 加长, 高顶	熔断丝盒总成	PW21/37-22010
6	NZ9525580115	1	标准, 加长, 高顶	熔断丝盒左支架	PW21/53-05069
	NZ9525580270	1		单联继电器 (转换)	JK936-022
	NZ9525580290	1		蜂鸣器	37N-57010
	NZ9525580300	1		电子闪光器	JQ606
	NZ9525580280	1		单联继电器	37N-35090
	NZ9525580310	1		外接电源设备保险	BX2022
	NZ9525580320	1		雨刮间歇继电器	JB2501-24V
	NZ9525580330	1		二档总保险	BX2022
	NZ9525580340	1		水位报警控制器	3801-34305

驾驶室内附件



① ② ③ ④ ⑤ ⑥ ⑦ ⑧



驾驶室内附件

序号	零件号	数量	适用范围	名称	备注
1	NZ1651840010	1	标准, 加长, 高顶	鼓风机总成	PWS05SJN
2	NZ9525580115	1	标准, 加长, 高顶	鼓风机固定支架	PW21/53-05069
3	NZ9525580125	1	标准, 加长, 高顶	火焰预热器支架总成	PWS05SJN/53-05085
4	NZ9525580111	1	标准, 加长, 高顶	0 型密封圈	35N-06032
5	NZ9525580116	1	标准, 加长, 高顶	熔断丝盒右支架	PW21C/53-05069
6	NZ9525580119	1	标准, 加长, 高顶	熔断丝盒右支架垫条	PW21
7	NZ1651610110	1	标准, 加长, 高顶	左前支柱装饰板	PWS05SJN/53-02011
	NZ1651610140	1	标准, 加长, 高顶	右前支柱装饰板	PWS05SJN/53-02021
8	NZ1651770065	1	标准, 加长, 高顶	右前扶手	PWS05SJN/84-07020

油门踏板机构

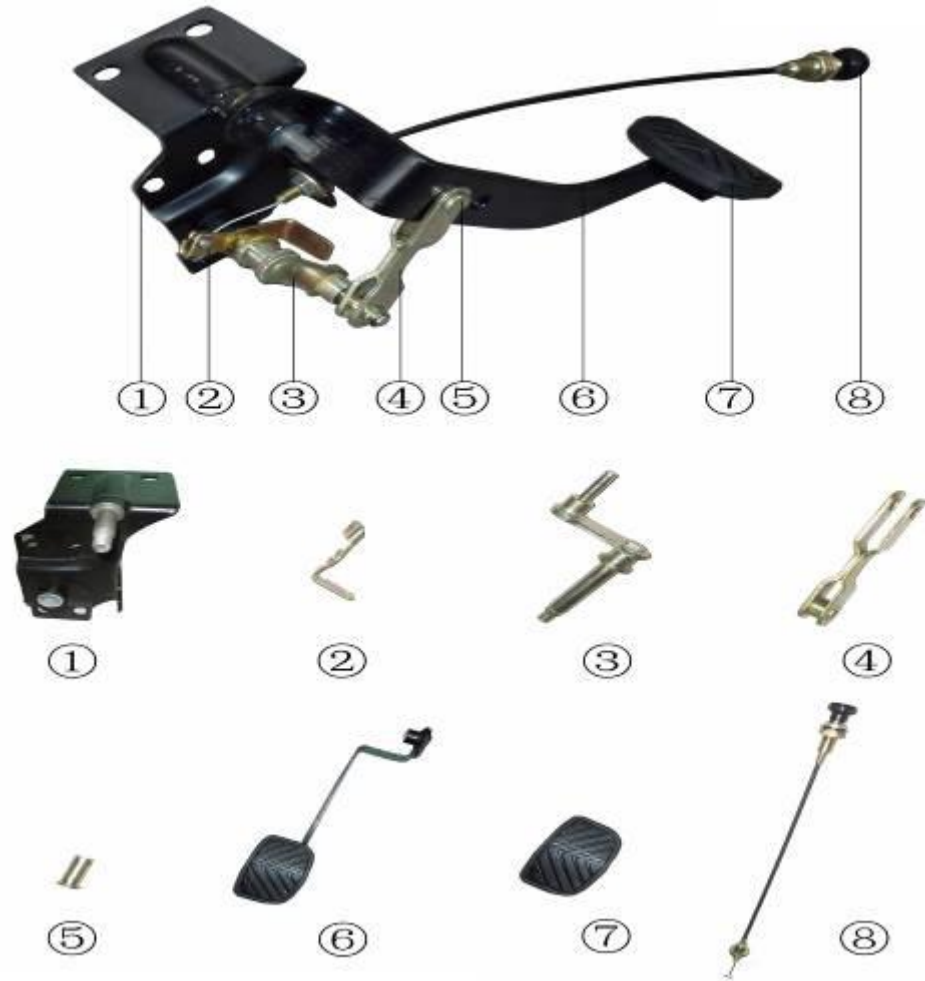

油门踏板机构

序号	零件号	数量	适用范围	名称	备注
1	NZ9525570105	1	标准, 加长, 高顶	加速踏板支架总成	PW4/11-08010-B
2	NZ9525570106	1	标准, 加长, 高顶	加速器线连接板	PW4C11/11-08021
3	NZ9525570107	1	标准, 加长, 高顶	加速器连接杆总成	PW4/11-08014-A
4	NZ9525570108	1	标准, 加长, 高顶	推杆总成-加速器	PW4/11-08014-A
5	NZ9525570109	1	标准, 加长, 高顶	销轴-踏板臂与推杆	PW4/11-08027-A
6	NZ9525570110	1	标准, 加长, 高顶	加速器踏板臂	PW4/11-08020-A0
7	NZ9525570111	1	标准, 加长, 高顶	套-加速器踏板	PW4/11-08025-B
8	WG9100576009	1	标准, 加长, 高顶	油门操纵拉索总成	11N-08050 (主机厂装配)

制动踏板机构



制动踏板机构

序号	零件号	数量	适用范围	名称	备注
1	NZ9525470108	1	标准, 加长, 高顶	弹簧-锁止装置	PW4/34-03076
2	NZ9525470109	1	标准, 加长, 高顶	垫片-组合螺栓	PW4/34-03065
3	NZ9525470110	1	标准, 加长, 高顶	锁止手柄总成	PW4/34-03071
4	NZ9525470111	1	标准, 加长, 高顶	连接杆-转向柱与转向柱支架	PW21/34-03015-A
5	NZ9525470112	1	标准, 加长, 高顶	回位弹簧-制动臂	PW4/34-02014-A
6	NZ9525470113	1	标准, 加长, 高顶	转向柱支架总成	PWS05SJN/34-03010
7	NZ9525470114	1	标准, 加长, 高顶	顶杆-制动器	PW4/35-02022-A
8	NZ9525470115	1	标准, 加长, 高顶	制动器踏板臂	PW4/35-02011-A
9	NZ9525470116	1	标准, 加长, 高顶	套-制动器踏板	PW4/35-02012-A
10	NZ9525470117	1	标准, 加长, 高顶	套-连接左右支架	PW4/34-03013
11	NZ9525470118	1	标准, 加长, 高顶	紧固螺栓-制动踏板	PW4/35-02018-A
12	NZ9525470119	1	标准, 加长, 高顶	连接杆总成-铰链与转向柱	PW4/34-03055
13	NZ9525470120	1	标准, 加长, 高顶	衬套-制动器踏板	PW4/35-02014-A
14	NZ9525470121	1	标准, 加长, 高顶	锁止螺栓	PW4/34-03064

驾驶室外饰



驾驶室外饰

序号	零件号	数量	适用范围	名称	备注
1	NZ1651180020	1	标准, 加长, 高顶	左外侧板总成	PWS05SJN/53-01530
	NZ1651180050	1	标准, 加长, 高顶	右外侧板总成	PWS05SJN/53-01540
2	NZ1651710020	1	标准, 加长, 高顶	前风窗密封条	PW21/53-00010
3	NZ1651110020	1	标准, 加长, 高顶	左连接板-翻转面板	PWS05SJN/53-01655
	NZ1651110030	1	标准, 加长, 高顶	右连接板-翻转面板	PWS05SJN/53-01656
4	NZ1651110100	1	标准, 加长, 高顶	左前围扶手	PWS05SJN/53-01635
5	NZ1651740100	1	标准, 加长, 高顶	雨刮刮臂总成	PW21C/52-05700-A
6	NZ1651870050	1	标准, 加长	遮阳罩中支架	PW21C/53-01261
7	NZ1651110010	1	标准, 加长, 高顶	前面板总成	PWS05SJN/53-01570
8	NZ1651710010	1	标准, 加长, 高顶	前风窗玻璃	PW21/532-00010
9	NZ1651870040	1	标准, 加长	遮阳罩	PW21A/57-01111
10	NZ1651110110	1	标准, 加长, 高顶	右前围扶手	PWS05SJN/53-1640
11	NZ1651870051	2	标准, 加长	遮阳罩边支架	PWS05JN/53-01262
12	NZ9525790040	2	标准, 加长	前示廓灯	PW21
	NZ9525790060	2	高顶	示廓灯	HLD-C02
13	NZ1654870061	2	高顶	遮阳罩边支架	PWS05SJN/53-01261

驾驶室外饰

序号	零件号	数量	适用范围	名称	备注
14	NZ1654870060	1	高顶	遮阳罩中支架	PWA05SJN/53-01262
15	NZ1654870040	1	高顶	遮阳罩	PWS05SJN/57-01111

驾驶室外饰



①

②

③

④

⑤

⑥



①



②



③



④



⑤



⑥

驾驶室外饰

序号	零件号	数量	适用范围	名称	备注
1	NZ1654860010	1	标准, 加长, 高顶	风窗洗涤器软管总成	5207045-50
2	NZ1651110060	1	标准, 加长, 高顶	气弹簧下支架	PW21/53-01610
3	NZ1651110040	1	标准, 加长, 高顶	加强梁-前面板	PWS05SJN/53-1638
4	NZ1651110050	1	标准, 加长, 高顶	气弹簧总成	PW21C/53-01630-A
5	NZ1651110070	1	标准, 加长, 高顶	气弹簧上支架	PWS05SJN/53-01642
6	NZ1651110080	1	标准, 加长, 高顶	锁柱总成	PWS05SJN/53-01609

转向系统



转向系统

序号	零件号	数量	适用范围	名称	备注
1	NZ1651160140	1	标准, 加长, 高顶	左围板	PWS05SJM/53-10025
2	NZ9525470060	1	07 款驾驶室	转向盘 (φ 450)	07 款产品使用,
	NZ9525470160	1	07 款驾驶室	转向盘 (φ 500)	07 款产品使用,
	NZ9525470260	1	08 款全部, 07 款自 08 年 3 月份以后执行	转向盘 (φ 500, 24. 6-36ZGN714)	
	NZ9525470061	1	07 款驾驶室	接触环	
	WG9130583018	1	08 款驾驶室	接触环	
3	NZ9525470103	1	标准, 加长, 高顶	转向柱右围板	PW21
4	NZ9525470104	1	标准, 加长, 高顶	转向柱底座	PW21
5	NZ9525470106	1	标准, 加长, 高顶	点火锁	3704010-8E
6	NZ9525470105	1	标准, 加长, 高顶	转向柱左围板	PW21
7	NZ9525580245	1	标准, 加长, 高顶	组合开关	3709010-50
8	NZ1651160230	1	标准, 加长, 高顶	左中围板	PWS05SJM
9	NZ1651160240	1	标准, 加长, 高顶	杂物盒	PWS05SJM
10	NZ1651820110	1	标准, 加长, 高顶	空调操纵机构总成	PWS05SJM/81-01010
	NZ1651820112	1	标准, 加长, 高顶	吹风模式旋钮总成	
11	NZ1652820115	1	标准, 加长, 高顶	冷暖控制旋钮总成	
12	NZ1651160040	1	标准, 加长, 高顶	左吹面风口—主驾驶员	PWS05SJM

仪表台部分

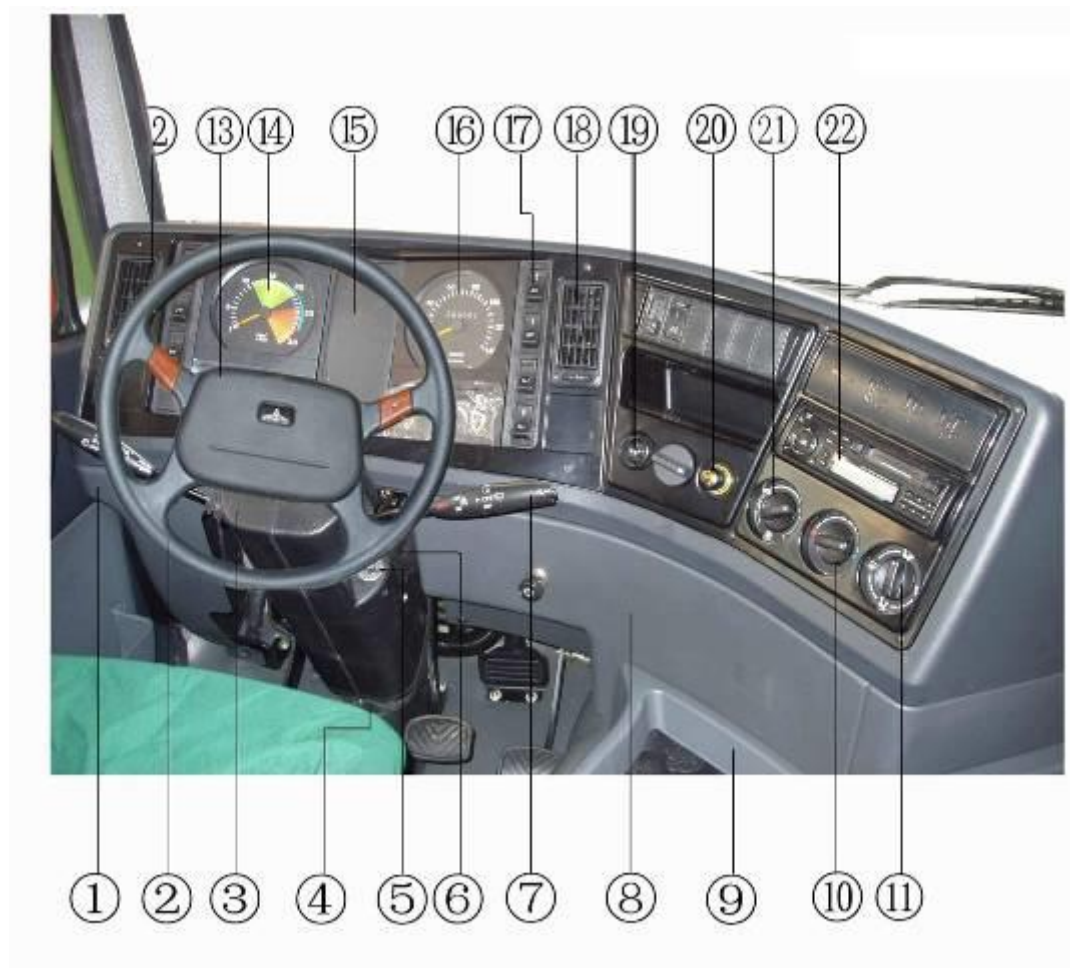

仪表台部分

序号	零件号	数量	适用范围	名称	备注
14	NZ9525580626	1	速比 3.39	转速表	主机厂装
15	NZ9525580701	1		组合仪表	
	NZ9525580603			组合仪表 I (燃油表等)	
	NZ9525580704			组合仪表 II (油压表等)	
	NZ9525580605			组合仪表 III (指示及告警信号灯)	
	NZ9525580606			仪表面板	
16	NZ9525580630			电子车速里程表	
17	NZ9525580170	1	标准, 加长, 高顶	内照明灯开关	JK936-022
	NZ9525580180	1		轴间差速开关	JK936-022
	NZ9525580200	1		轮间差速开关	JK936-022
	NZ9525580210	1		喇叭转换开关	JK936-022
	NZ9525580220	1		调光开关	TG201
	NZ9525580230	1		后雾灯开关	JK936-022
	NZ9525580190	1		后照灯开关	JK936-107
	NZ9525580101	1		A/C 翘板开关	

仪表台部分

序号	零件号	数量	适用范围	名称	备注
17	NZ9525580240	1		取力器开关	
	WG9719582009	1		取力器空挡开关	
18	NZ1651160060	1	标准, 加长, 高顶	右吹面风口	PWS05SJM/53-00514
19	NZ9525580140	1	标准, 加长, 高顶	启动按钮开关	1190580040
20	NZ9525580130	1	标准, 加长, 高顶	点烟器总成	3725010-8E
21	NZ1652820115	1	标准, 加长, 高顶	风速控制旋钮总成	
22	NZ9525780010	1	标准, 加长, 高顶	收放机总成	JVC KD-G205
	NZ9525780015	1		Mp3 收放机	

仪表台部分

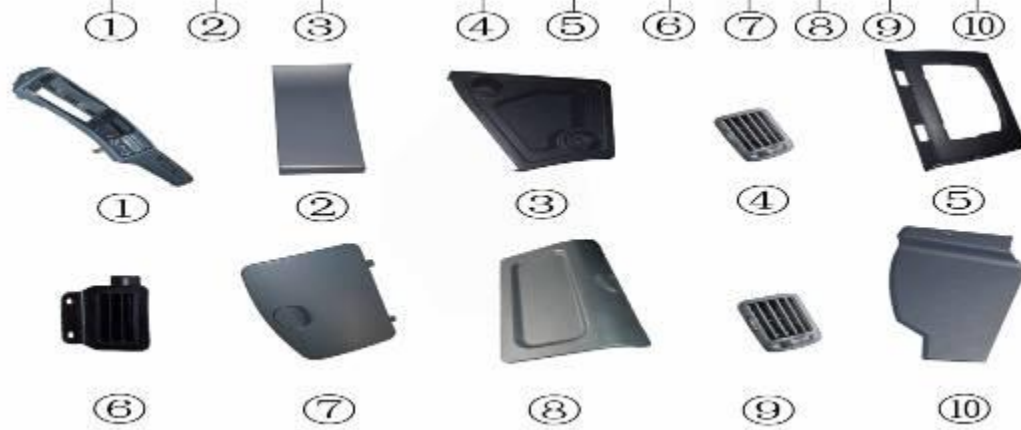

仪表台部分

序号	零件号	数量	适用范围	名称	备注
1	NZ1651160010	1	标准, 加长, 高顶	仪表工作台总成	PWS05SJN
2	NZ1651160020	1	标准, 加长, 高顶	中围板	PWS05SJN/53-10027
3	NZ1651160030	1	标准, 加长, 高顶	茶杯座	PWS05SJN
4	NZ1651160070	1	标准, 加长, 高顶	左吹面风口—副驾驶员	PWS05SJN/53-00513
5	NZ1651160100	1	标准, 加长, 高顶	杂物箱围板	PWS05SJN/53-10026
6	NZ1651160130	2	标准, 加长, 高顶	吹脚风口	PW4/53-10231
7	NZ1651160120	1	标准, 加长, 高顶	杂物箱盖	PWS05SJN/53-03012
8	NZ1651160050	1	标准, 加长, 高顶	仪表台盖板	PWS05SJN
9	NZ1651160080	1	标准, 加长, 高顶	右吹面风口—副驾驶员	PWS05SJN
10	NZ1651160220	1	标准, 加长, 高顶	右围板	PWS05SJN/53-10026

驾驶室内饰

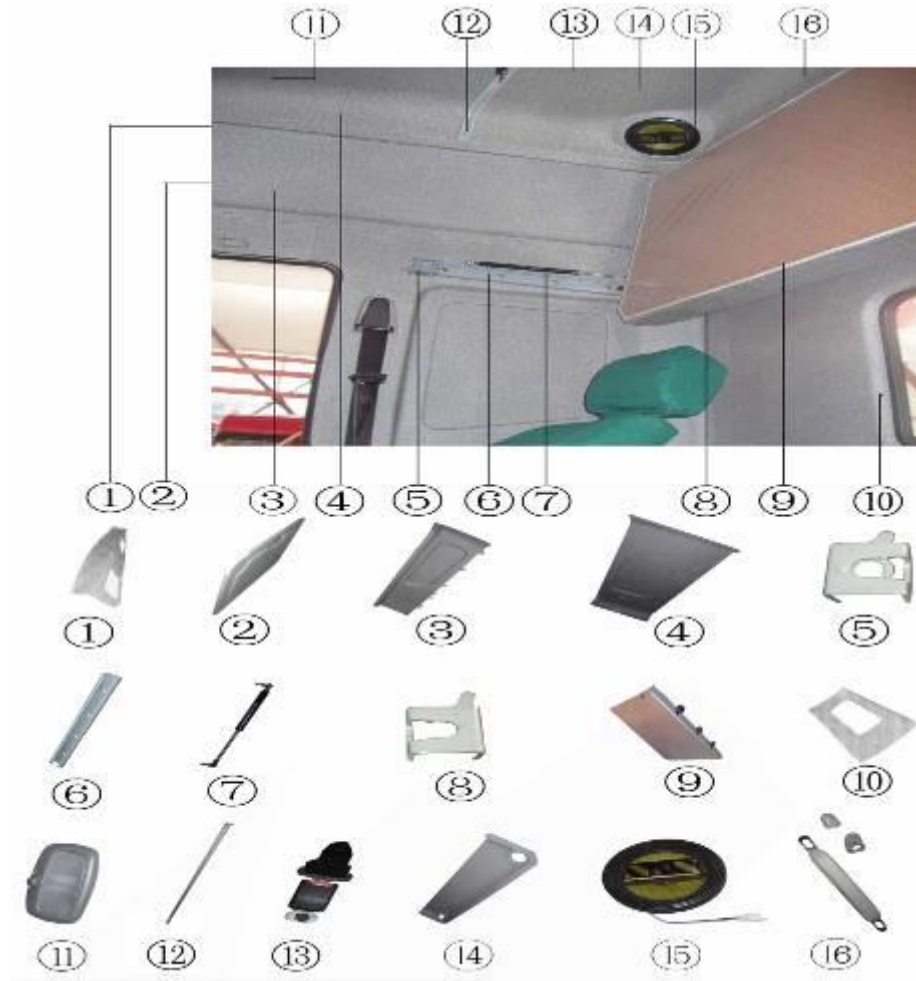

驾驶室内饰

序号	零件号	数量	适用范围	名称	备注
1	NZ1654780010	1	高顶	前装饰板及杂物盒总成	PWS05SJM/57-02016
2	NZ1654780040	1	高顶	边杂物箱盖	PW21S/57-02014
3	NZ1654780070	1	高顶	左侧装饰条	PWS05SJM/57-02017
	NZ1654780110	1	高顶	右侧装饰条	PWS05SJM/57-02018
4	NZ1654780140	1	高顶	中间顶棚	PWS05SJM/57-02020
5	NZ1654570040	2	高顶	锁座总成-上卧铺	PWS05SJM/54-01055
6	NZ1654570080	1	高顶	左卧铺滑槽	PWS05SJM/57-01055
	NZ1654570100	1	高顶	右卧铺滑槽	PWS05SJM/57-01056
7	NZ1654570140	2	高顶	卧铺气弹簧	PW21
8	NZ1654570040	2	高顶	锁钩-上卧铺	PWS05SJM/54-01055
9	NZ1654570010	1	高顶	上卧铺总成	PWS05SJM/70-00010
10	NZ1654780170	1	高顶	后围内护板总成	PWS05SJM/56-02011
11	NZ9525790010	2	高顶	顶灯	HLD-S13
12	NZ1654780210	1	高顶	中间压条-顶棚	PW21S/82-05016
13	NX1654560140	1	高顶	卧铺安全带	PW4CIII/70-01110
14	NZ1654780240	1	高顶	后顶棚	PWS05SJM/57-02021

驾驶室内饰

序号	零件号	数量	适用范围	名称	备注
15	NZ9525780020	1	高顶	扬声器总成	AY-37705020
16	NZ1654770110	1	高顶	软拉手	PW21SC-A

驾驶室内饰



① ② ③ ④ ⑤ ⑥ ⑦ ⑧



驾驶室内饰

序号	零件号	数量	适用范围	名称	备注
1	NZ1651770030	1	标准, 加长, 高顶	左遮阳板	PWS05SJM/53-04050
	NZ1651770050	1	标准, 加长, 高顶	右遮阳板	PWS05SJM/53-04060
2	NZ1651610010	1	标准, 加长	顶棚前内饰板	PWS05SJM/57-02015
3	NZ9525790020	1	标准, 加长	豪华照明灯总成	PW21/37-14151
4	NZ1651610020	1	标准, 加长	中窗帘滑轨	PW21/82-05015
5	NZ1651610040	1	标准	顶棚后内饰总成	PW21/57-01035-A
	NZ1652610030	1	加长	后顶棚	PWS05JM/57-02021
6	NZ9525780030	2	标准, 加长	扬声器总成	3-AYTS-1607
7	NZ1651610070	2	标准, 加长	后滑轨接头	PW21/82-05021
8	NZ1651610060	1	标准, 加长	后窗帘滑轨	PW21/82-05020

驾驶室内饰

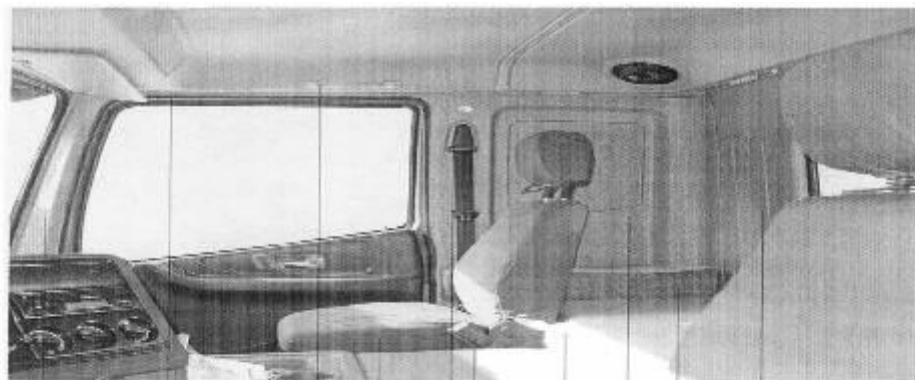

① ② ③ ④ ⑤ ⑥ ⑦ ⑧ ⑨ ⑩



①



②



③



④



⑤



⑥



⑦



⑧



⑨



⑩

驾驶室内饰

序号	零件号	数量	适用范围	名称	备注
1	NZ1651610110	1	标准, 加长, 高顶	左前支柱装饰板	PWS05SJM/53-02011
	NZ1651610140	1	标准, 加长, 高顶	右前支柱装饰板	PWS05SJM/53-02021
2	NZ1651610170	1	标准, 加长	左门上梁内护板	PWS05SJM/54-02017
	NZ1651610210	1	标准, 加长	右门上梁内护板	PWS05SJM/54-02018
3	NZ1651770110	1	标准, 加长	软拉手	PW21SC-A
4	NZ1651510010	1	标准, 加长, 高顶	主座椅	PWS05SJM (HT)
	NZ1651510050	1	标准, 加长, 高顶	副座椅	PWS06SJM (HT)
5	NZ1651560010	2	标准, 加长, 高顶	安全带总成	PW21SC-A
6	NZ1651560100	2	标准, 加长, 高顶	安全带	PW21SC-A
7	NZ1651570010	1	标准	下卧铺总成	PWS05JM/70-00020-A
	NZ1652570010	1	加长, 高顶	下卧铺总成	PWS05SJM/70-00020
8	NZ1651610240	1	标准	左侧围内护板	PWS05JM/53-02015-A
	NZ165110270	1	标准	右侧围内护板	PWS05JM/53-02016-A
	NZ1652610010	1	加长, 高顶	左侧围内护板总成	PWS05SJM/53-02015
	NZ1652610020	1	加长, 高顶	右侧围内护板总成	PWS05SJM/53-02016
9	NZ1651570110	1	标准, 加长, 高顶	下卧铺枕垫	PWS05SJM/70-00030-A
10	NZ1651610310	1	标准, 加长, 高顶	后围内护板总成	PWS05SJM/53-02011

驾驶室外附件



驾驶室外附件

序号	零件号	数量	适用范围	名称	备注
1	NZ9525790030	2	标准, 加长, 高顶	侧转向灯	C08 (WGC-3. 80)
2	NZ9525790045	2	标准, 加长	后示廓灯	HLD-C02
3	NZ1651230040	1	标准	右翼子板总成	PWS05JN/84-04026-A
	NZ1651230010	1	标准	左翼子板总成	PWS05JN/84-04016-A
	NZ1652230040	1	加长	右翼子板总成	PWS05JN/84-04026
	NZ1652230010	1	加长	左翼子板总成	PWS05JN/84-04016
	NZ1651230040	1	高顶	右翼子板总成	PWS05SJN/84-04026
	NZ1654230010	1	高顶	左翼子板总成	PWS05SJN/84-04016
4	NZ1651230020	1	标准	左翼子板垫条	PWS05SJN/84-04157-A
	NZ1651230080	1	标准	右翼子板垫条	PWA05JN/84-04158-A
	NZ1652230020	1	加长	左翼子板垫条	PWS05JN/84-04157
	NZ1652230080	1	加长	右翼子板垫条	PWS05JN/84-04158
	NZ1654230020	1	高顶	左翼子板垫条	PWS05SJN/84-04157
	NZ1654230080	1	高顶	右翼子板垫条	PWS05SJN/84-04158
5	NZ1651340120	1	标准, 加长, 高顶	左车门外开手柄总成	PWS05SJN/61-05210
	NZ1651340140	1	标准, 加长, 高顶	右车门外开手柄总成	PWS05SJN/61-05220

驾驶室外附件

序号	零件号	数量	适用范围	名称	备注
	NZ1651330190	1	标准, 加长, 高顶	左门锁及操纵机构总成	PWS05SJN161-05009
	NZ1651330192	1	标准, 加长, 高顶	右门锁及操纵机构总成	PWS05SJN161-05010
6	NZ1651330180	1	标准, 加长, 高顶	左车门玻璃外披水条	PWS05SJN/61-03215
	NZ1651330184	1	标准, 加长, 高顶	右车门玻璃外披水条	PWS05SJN/61-03216
7	NZ1651330160	1	标准, 加长, 高顶	左车门玻璃	PW21/61-03209-A
	NZ1651220164	1	标准, 加长, 高顶	右车门玻璃	PW21/61-03210-A
9	NZ1651210010	1	标准, 加长, 高顶	左车门焊接总成	PWS05SJN/61-00010
	NZ1651210020	1	标准, 加长, 高顶	右车门焊接总成	PWS05SJN/61-00020

驾驶室附件



⑩ ⑨ ② ⑧ ⑥ ⑦ ⑤ ③ ④ ①



①



②



③



④



⑤



⑥



⑦



⑧



⑨



⑩

驾驶室附件

序号	零件号	数量	适用范围	名称	备注
1	NZ1651610410	1	标准, 加长, 高顶	左车门洞外密封披水条	PW21/61-07011
	NZ1651610440	1	标准, 加长, 高顶	右车门洞外密封披水条	PW21/61-07012
2	NZ1651770120	1	标准, 加长, 高顶	左前上车扶手	PW21
	NZ1651770130	1	标准, 加长, 高顶	右前上车扶手	PW21
3	NZ1651340100	1	标准, 加长, 高顶	锁柱	PW21
4	NZ9525580260	2	标准, 加长, 高顶	门灯开关总成	PW4C
5	NZ1651870010	1	标准, 加长, 高顶	贴膜-左门坎	PWS05SJN
	NZ1651870020	1	标准, 加长, 高顶	贴膜-右门坎	PWS05SJN
6	NZ1651610470	1	标准, 加长, 高顶	车门门洞密封条总成	PW21/61-07003
7	NZ1651870030	1	标准, 加长, 高顶	左防滑垫	PW21
	NZ1651870035	1	标准, 加长, 高顶	右防滑垫	PW21
8	NZ1651240010	1	标准, 加长, 高顶	左上脚踏板	PW21C/84-05041-A
	NZ1651240040	1	标准, 加长, 高顶	右上脚踏板	PW21C/84-05042-A
9	NZ1651240080	1	标准, 加长, 高顶	左脚踏板装饰条	PWS05SJN/54-01041
	NZ1651240085	1	标准, 加长, 高顶	右脚踏板装饰条	PWS05SJN/54-01042
10	NZ1651240110	1	标准, 加长, 高顶	左上脚踏板垫条	PW21/84-05015-A

驾驶室附件

序号	零件号	数量	适用范围	名称	备注
	NZ1651240140	1	标准, 加长, 高顶	右上脚踏板垫条	PW21/84-05016-A
11	NZ1651330188	4	标准, 加长, 高顶	车门铰链总成	PWS05SJN/61-01085-A
12	NZ1651330186	2	标准, 加长, 高顶	外玻璃挡块	PW3055JN/61-01097
	NZ1651330187	2	标准, 加长, 高顶	内玻璃挡块	PW3055JN/61-01098

车门附件



车门附件

序号	零件号	数量	适用范围	名称	备注
1	NZ9525770120	1	标准, 加长, 高顶	右门玻璃升降器线束总成	PWS05SJN/37-24170
	NZ9525770121	1	标准, 加长, 高顶	左门玻璃升降器线束总成	PWS05SJN/37-24160
2	NZ1651330010	1	标准, 加长, 高顶	左装饰板装总成-车门	PWS05SJN/61-01130
	NZ1651330020	1	标准, 加长, 高顶	右装饰板装总成-车门	PWS05SJN/61-01140
3	NZ9525790050	2	标准, 加长, 高顶	踏步灯总成	PW21/37-58010
4	NZ1651340200	1	标准, 加长, 高顶	左内开手柄总成	PW21/61-05250
	NZ1651340220	1	标准, 加长, 高顶	右内开手柄总成	PW21/61-05260
5	NZ1651330110	1	标准, 加长, 高顶	左拉手-车门内护板	PW21/61-02013-A
	NZ1651330114	1	标准, 加长, 高顶	右拉手-车门内护板	PW21/61-02014-A
6	NZ1651330040	1	标准, 加长, 高顶	左车门内护板总成	PWS05SJN/61-07009
	NZ1651330070	1	标准, 加长, 高顶	右车门内护板总成	PWS05SJN/61-07010
7	NZ1651330140	1	标准, 加长, 高顶	左车门玻璃内披水条	PWS05SJN/61-03213
	NZ1651330144	1	标准, 加长, 高顶	右车门玻璃内披水条	PWS05SJN/61-03214
8	NZ1651340106	2	标准, 加长, 高顶	内锁止按钮	PWS05SJN
9	NZ1651330042	1	标准, 加长, 高顶	左车门尼槽	PWS05SJN/61-07009
	NZ1651330072	1	标准, 加长, 高顶	右车门尼槽	PWS05SJN/61-07010

车门附件

序号	零件号	数量	适用范围	名称	备注
10	NZ9525580150	3	标准, 加长, 高顶	玻璃升降器开关	PWS05SJN
11	NZ1651330044	1	标准, 加长, 高顶	烟灰缸	PWS05SJN
12	NZ9525580135	1	标准, 加长, 高顶	左玻璃升降器总成及附件	PWS05SJN/61-04010
	NZ9525580136	1	标准, 加长, 高顶	右玻璃升降器总成及附件	PWS05SJN/61-04020
	NZ9525580137	1	标准, 加长, 高顶	玻璃升降器电机 (左)	
	NZ9525580138	1	标准, 加长, 高顶	玻璃升降器电机 (右)	
13	NZ1651210030	1	标准, 加长, 高顶	左车门装配总成	PWS05SJN/61-00109
	NZ1651210040	1	标准, 加长, 高顶	右车门装配总成	PWS05SJN/61-00110

操纵附件



① ② ③ ④ ⑥ ⑤ ⑦



①



②



③



④



⑤



⑥



⑦

操纵附件

序号	零件号	数量	适用范围	名称	备注
1	NZ9525360122	1	标准, 加长, 高顶	手控阀加强板	PW4C/51-01446-A
2	NZ9525360120	1	标准, 加长, 高顶	手控阀总成	CP3517EB010
3	NZ9525360124	1	标准, 加长, 高顶	挂车阀盖板	PW4C/51-01518
4	NZ1651160150	1	标准, 加长, 高顶	左支架-茶杯座	PWS05SJM/53-05075
5	NZ1651160160	1	标准, 加长, 高顶	左中支架-仪表台	PWS05SJM/53-05067
6	NZ1651160170	1	标准, 加长, 高顶	右支架-茶杯座	PWS05SJM/53-05074
7	NZ1651160180	1	标准, 加长, 高顶	后支架-茶杯座	PWS05SJM/53-05076

驾驶室外附件



驾驶室外附件

序号	零件号	数量	适用范围	名称	备注
1	NZ1651190010	1	标准, 加长, 高顶	左挡板-后围外板	PWS05SJM/56-01021
	NZ1651190040	1	标准, 加长, 高顶	右挡板-后围外板	PWS05SJM/56-01022
2				表示牌	PWS05SJM
3	NZ1651230110	1	标准, 加长, 高顶	左前轮挡泥板总成	PW21C/84-03110-A
4	NZ1651920010	1	标准, 加长, 高顶	左隔热垫-纵向挡泥板	PWS05SJM/84-01347
5	NZ1651710040	1	标准, 加长, 高顶	后风窗密封条	PW4C/56-03012
6	NZ1651920100	1	标准, 加长, 高顶	后压条-隔热垫	PW4C/51-02037
7	NZ1651710030	1	标准, 加长, 高顶	后风窗玻璃	PW4C/56-03015
8	NZ1651920070	1	标准 (短 90mm), 加长, 高顶	中地板下隔热垫	PWS05SJM/51-10311
9	NZ1651190070	2	高顶	后围板通风格栅	PW21S/57-01016
10	NZ1651920040	1	标准, 加长, 高顶	右隔热垫-纵向挡泥板	PWS05SJM/84-01348
11	NZ1651230120	1	标准, 加长, 高顶	右前轮挡泥板总成	PW21C/84-03120-A

(二) 07 款驾驶室总成 (工程版)

注：工程版驾驶室未说明的零部件与 07 款标准驾驶室相同

工程版驾驶室总成（两个视图）



驾驶室总成

序号	零件号	数量	适用范围	名称	备注
1	NZ1651000040			工程版驾驶室	P2105JN/50-00010
2	NZ1651180015			工程版驾驶室壳体	

驾驶室内饰



驾驶室内饰

序号	零件号	数量	适用范围	名称	备注
2	NZ9525790070	1	工程	顶灯总成	P2105C/37-14151
3	NZ1651610050	1	工程	顶棚内饰板	PWS05SJM/57-02015
5	NZ1651420010	1	工程	天窗总成	

驾驶室内饰



驾驶室内饰

序号	零件号	数量	适用范围	名称	备注
7	NZ1651290010	1	工程	工具箱	P2105JN/53-02015
8	NZ1651610080	2	工程	左/右侧围内护板	P2105JN/53-02016
9	NZ1651610320	1	工程	后围内护板总成	P2105JN/53-02011

驾驶室外附件

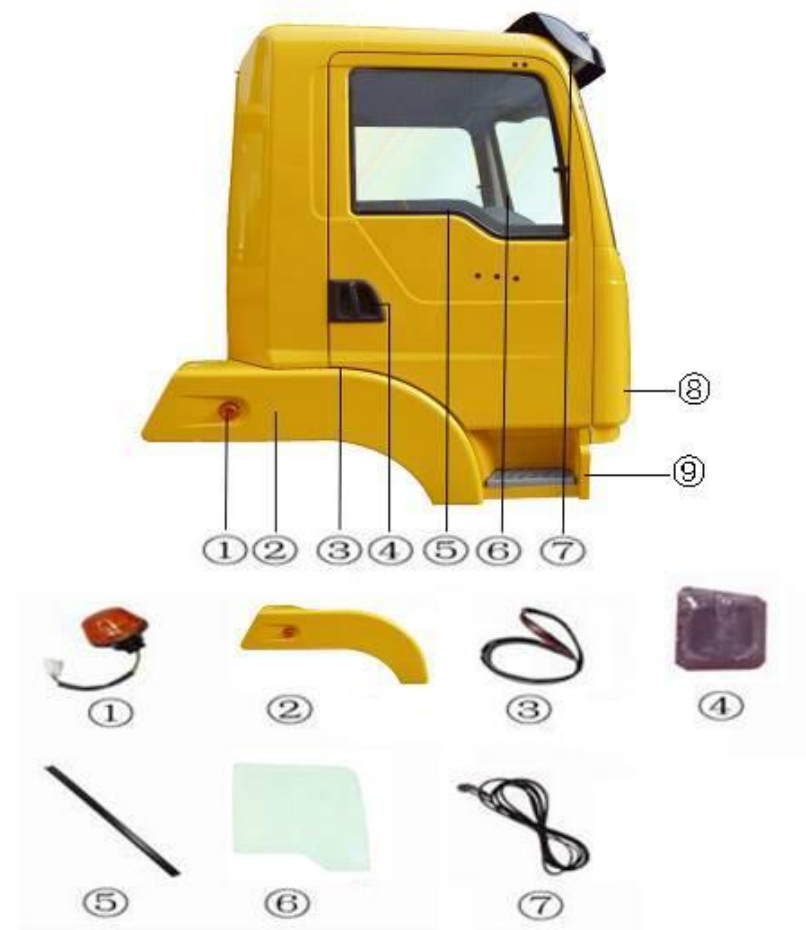

驾驶室外附件

序号	零件号	数量	适用范围	名称	备注
2	NZ1651230202	1	工程	右翼子板总成	P2105JN/84-04026-A
	NZ1651230201	1	工程	左翼子板总成	P2105JN/84-04016-A
3	NZ1651230203	1	工程	左翼子板垫条	P2105SJN/84-04157-A
	NZ1651230204	1	工程	右翼子板垫条	P2105JN/84-04158-A
4	NZ1651340010	1	工程	左车门外开手柄总成	PW21/61-05210
	NZ1651340020	1	工程	右车门外开手柄总成	PW21/61-05220
	NZ1651340030	1	工程	左门锁及操纵机构总成	PW21/61-05009
	NZ1651340040	1	工程	右门锁及操纵机构总成	PW21/61-05010
5	NZ1651330050	1	工程	左车门玻璃外披水条	PW21/61-03215
	NZ1651330060	1	工程	右车门玻璃外披水条	PW21/61-03216
6	NZ1651330167	1	标准, 加长, 高顶, 工程	左车门玻璃	PW21/61-03209-A
	NZ1651330168	1	标准, 加长, 高顶, 工程	右车门玻璃	PW21/61-03210-A
7	NZ9525770115	1	工程	顶棚线束总成	P2105JN/37-24070
8	NZ1651180170	1	工程	左外侧板-前面板	P2105JN/53-03209
	NZ1651180180	1	工程	右外侧板-前面板	P2105JN/53-03210
9	NZ1651240050	1	工程	左前连接支架-脚踏板	P2105JN/84-05037
	NZ1651240060	1	工程	右前连接支架-脚踏板	P2105JN/84-05038

车门附件



车门附件

序号	零件号	数量	适用范围	名称	备注
1	NZ9525770140	1	工程	右门玻璃升降器线束总成	P2105JN/37-24170
	NZ9525770130	1	工程	左门玻璃升降器线束总成	P2105JN/37-24160
5	NZ1651330031	1	工程	左车门内护板总成	P2105JN/61-07009
	NZ1651330032	1	工程	右车门内护板总成	P2105JN /61-07010
6	NZ1651330121	1	工程	左车门玻璃内披水条	PW21/61-03213
	NZ1651330122	1	工程	右车门玻璃内披水条	PW21/61-03214
8	NZ1651330043	1	工程	左车门尼槽	PW21/61-07009
	NZ1651330046	1	工程	右车门尼槽	PW21/61-07010
11	NZ9525580143	1	工程	左玻璃升降器总成及附件	PW21/61-04010
	NZ9525580144	1	工程	右玻璃升降器总成及附件	PW21/61-04020
12	NZ1651210050	1	工程	左车门装配总成	PW21/61-00109
	NZ1651210060	1	工程	右车门装配总成	PW21/61-00110

驾驶室外附件

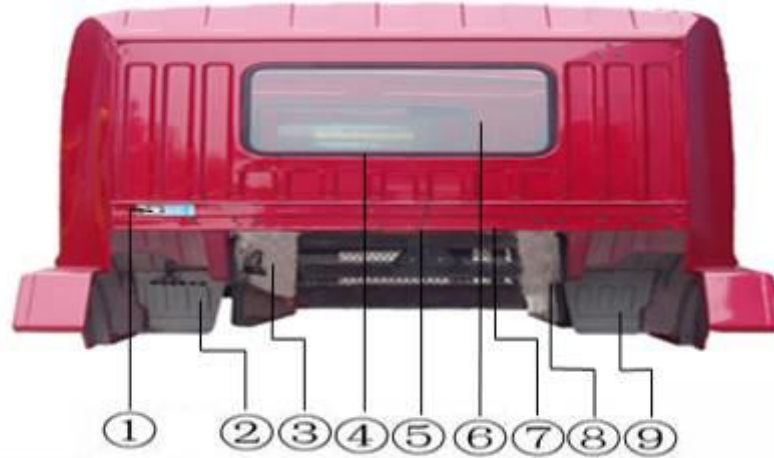

驾驶室外附件

序号	零件号	数量	适用范围	名称	备注
3	NZ1651920050	1	工程	左隔热垫-纵向挡泥板	P2105C/84-01347
7	NZ1651920072	1	工程	中地板下隔热垫	P2105C /51-10311
8	NZ1651920060	1	工程	右隔热垫-纵向挡泥板	P2105C /84-01348

（三）08 款驾驶室总成备件目录

注：08 款未说明的零部件与 07 款标准驾驶室相同

标准驾驶室总成



前视图



侧视图



后视图

高顶驾驶室总成



前视图



侧视图



后视图

驾驶室总成

序号	零件号	数量	适用范围	名称	备注
1	NZ1651000050			驾驶室总成（标准）	PWS06JN-A
2	NZ1654000100			驾驶室总成（高顶）	PWS06SJN
3	NZ1651180100	1		标准平顶驾驶室壳体总成	PWS06JN/50-00010-A
4	NZ1654180050	1		高顶驾驶室壳体总成	PWS06SJN/50-00010

驾驶室外附件

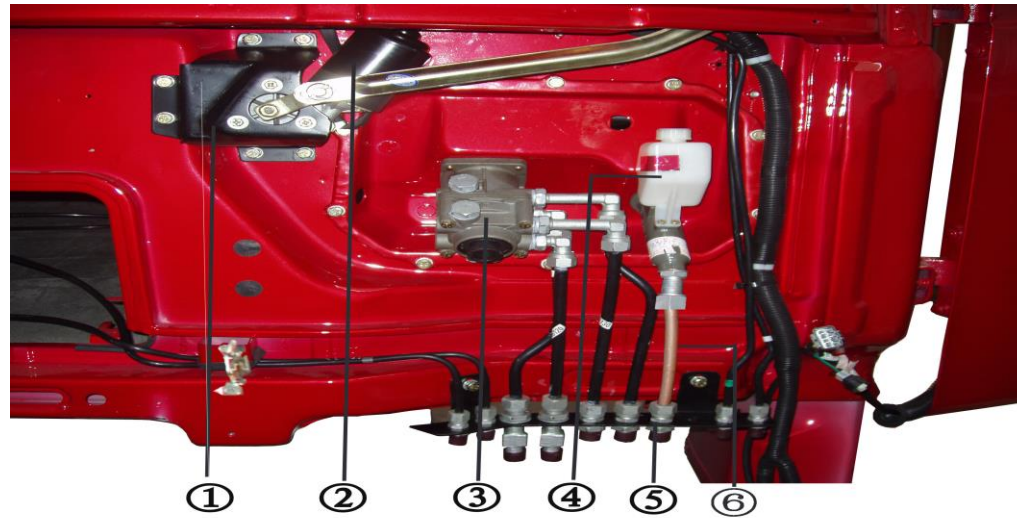

驾驶室外附件

序号	零件号	数量	适用范围	名称	备注
4	NZ9525230201	1	标准, 高顶	贮油杯总成	PWS06SJM/52-07027
5	NZ9525360170	1	标准, 高顶	气管支架总成	PWS06SJM/16-02026
6	NZ95252300202	1	标准, 高顶	离合器油管总成	PWS06SJM/53-06350

驾驶室外附件



驾驶室外附件

序号	零件号	数量	适用范围	名称	备注
2	NZ9525570201	1	标准, 高顶	加速器连接板	PWS06SJM/11-08021
5	NZ9525580112	1	标准, 高顶	过线圈	PW4C
6	NZ9525360130	1	标准, 高顶	操纵机构固定板	PWS06SJM/53-01017
8	NZ9525230203	1	标准, 高顶	离合泵总成	JY-T5 (S)

驾驶室外附件



驾驶室外附件

序号	零件号	数量	适用范围	名称	备注
1	NZ1651860030	1	标准, 高顶	洗涤器水壶电泵总成	PWS06SJN/52-07016
2	NZ9525580111	1	标准, 高顶	密封圈	35N-06032
3	NZ1651820401	2	标准, 高顶	管卡	PWS06SJN/53-01027
4	NZ1651820403	1	标准, 高顶	进水软管	PWS06SJN/81-01711
	NZ1651820404	1	标准, 高顶	出水软管	PWS06SJN/81-01712
6	NZ1651820410	1	标准, 高顶	外滤清器总成	PW21TGA/81-08031

驾驶室内附件



① ② ③ ④ ⑤ ⑥ ⑦



驾驶室内附件

序号	零件号	数量	适用范围	名称	备注
1	NZ1651770170	1	标准, 高顶	左前扶手	PWS06SJM/84-07010
2	NZ1651610350	1	标准, 高顶	左内饰板-前围内板	PW21/53
5	NZ95252300204	1	标准, 高顶	离合臂支座总成	PWS06SJM/16-02020
6	NZ9525360010	1	标准, 高顶	制动踏板臂总成	PWS06SJM/35-02010
7	NZ95255700202	1	标准, 高顶	加速器踏板臂总成	PWS06SJM/11-08020

驾驶室内附件



① ② ③ ④ ⑤ ⑥ ⑦ ⑧



驾驶室内附件

序号	零件号	数量	适用范围	名称	备注
1	NZ1651160310	1	标准, 高顶	左支架-仪表台	PWS06D/53-05011
2	NZ1651620050	1	高顶	地毯-左边地板	PWS06SJN/51-09230
3	NZ1651620060	1	高顶	地毯-右边地板	PWS06SJN/51-09230
5	NZ1651840250	1	标准, 高顶	左前风道总成	PWS06JN/81-01510
6	NZ9525770102	1	标准, 高顶	驾驶室线束总成	PWS06SJN/37-24010
8	NZ1651620055	1	高顶	地毯-中地板	PWS05SJN/51-09230
	NZ1651160250	1	标准, 高顶	底座总成	PWS06SJN/53-01017

驾驶室内附件

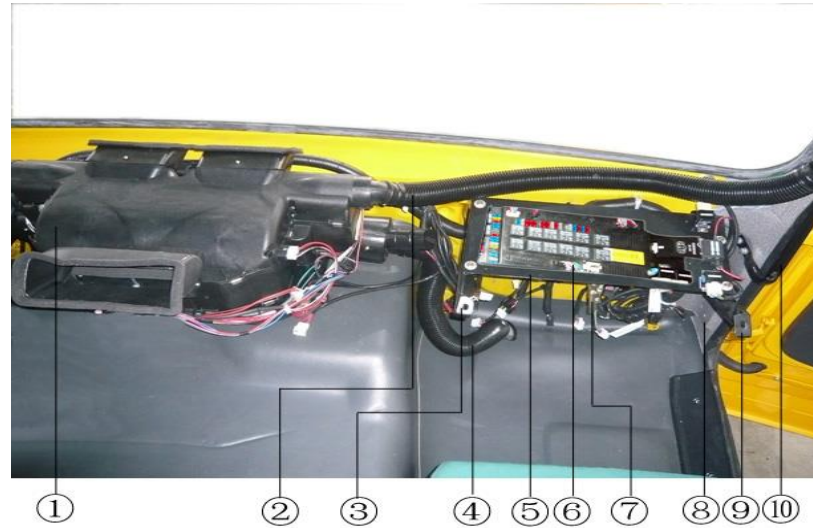

驾驶室内附件

序号	零件号	数量	适用范围	名称	备注
1	NZ1651820305	1	标准, 高顶	暖风器总成	上海逸宝
2	NZ1651840260	1	标准, 高顶	右前风道总成	PWS06SJM/81-01520
3	NZ1651160315	1	标准, 高顶	右中支架-仪表台	PWS06D/53-05032
5	NZ9525580118	1	标准, 高顶	熔断丝盒底板总成	PWS06SJM
6	WG9719581022	1	标准, 高顶	右控制模块及软件	主机厂装配
8	NZ1651610360	1	标准, 高顶	右内饰板-前围内板	
9	NZ1651160320	1	标准, 高顶	右支架-仪表台	PWS06D/53-05012
10	NZ1651770170	1	标准, 高顶	左前扶手	PWS06SJM/84-07010
	NZ1651770180	1		右后扶手	PWS06SJM/84-07020

驾驶室内附件

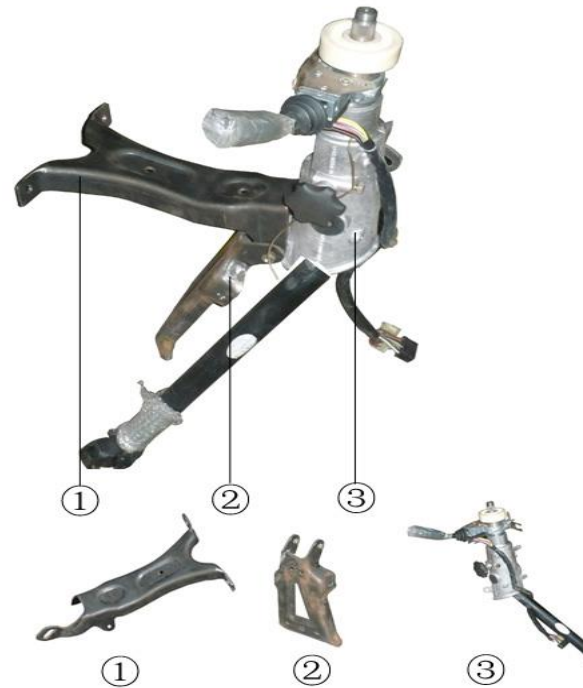

序号	零件号	数量	适用范围	名称	备注
1	NZ9525470201	1	标准, 高顶	前支架-转向柱总成	PWS06SJN/34-03050
2	NZ9525470202	1	标准, 高顶	下支架-转向柱总成	PWS06SJN/34-03055
3	NZ9525470203	1	标准, 高顶	伸缩式传动轴总成	AZ9100470480

驾驶室内附件

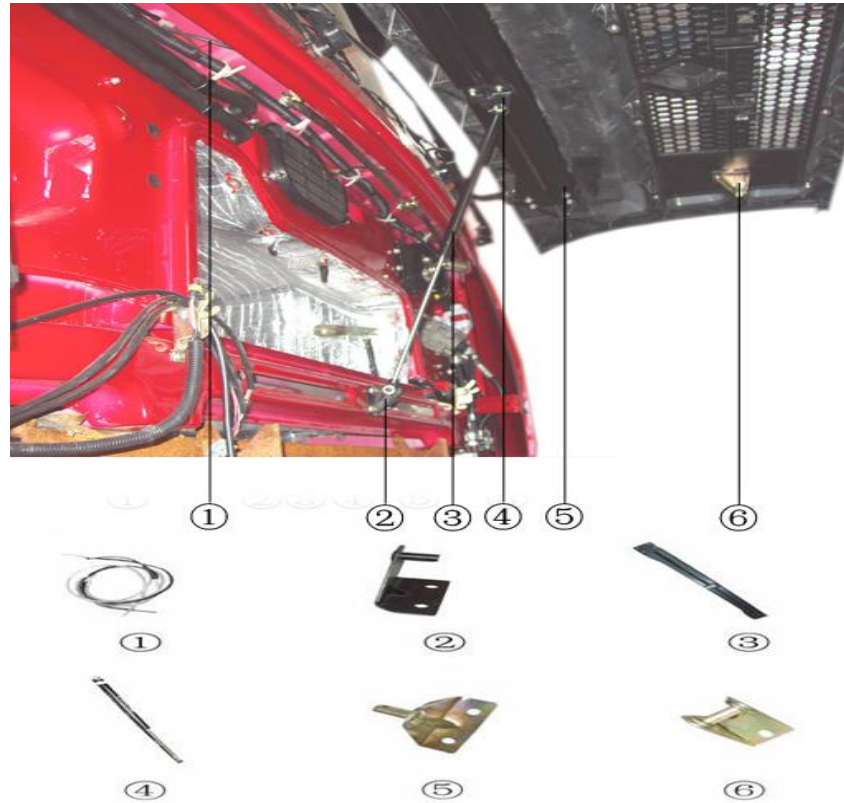

序号	零件号	数量	适用范围	名称	备注
2	NZ1651110065	1	标准, 高顶	气弹簧下支架	PW21TGA
4	NZ1651110055	1	标准, 高顶	气弹簧总成 (φ12)	PWS06SJN/53-01630

驾驶室仪表台

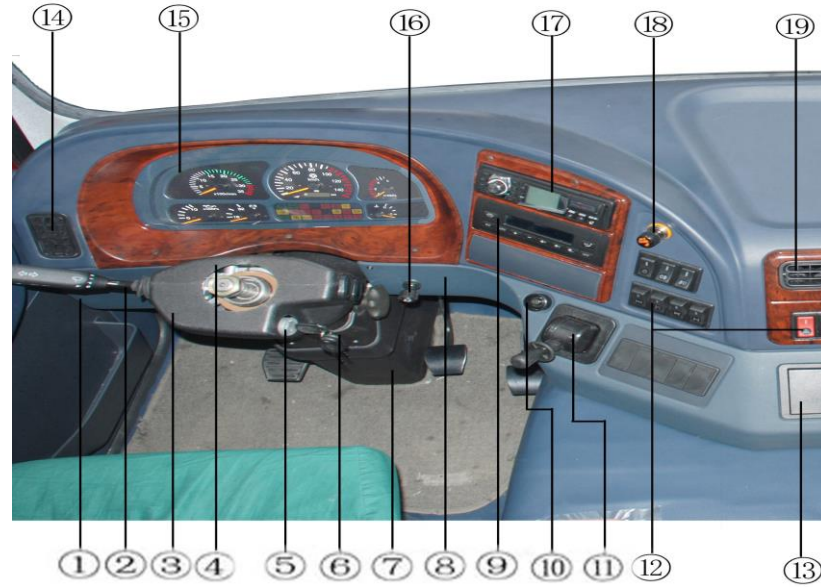

驾驶室仪表台

序号	零件号	数量	适用范围	名称	备注
1	NZ1651160330	1	标准, 高顶	左围板	PWS06SJM/53-03025
2	NZ9525580855	1	标准, 高顶	组合开关	VALEO
3	NZ9525470204	1	标准, 高顶	底座-转向柱总成	PWS06SJM/34-03045
4	NZ9525470205	1	标准, 高顶	转向柱前护罩	PWS06SJM/53-03041
5	NZ9525470300	1	标准, 高顶	点火锁	
6	NZ9525470206	1	标准, 高顶	转向柱后下护罩	PWS06SJM/53-03025
7	NZ9525470130	1	标准, 高顶	固定座	PWS06SJM/53
8	NZ1651160335	1	标准, 高顶	中围板	PWS06SJM/53-10027
9	NZ1651820308	1	标准, 高顶	操纵器总成	
10	NZ9525580140	1	标准, 高顶	启动按钮开关	1190580040
12	NZ9525580800	1	标准, 高顶	开关板及开关总成	PWS06SJM
	NZ9525580801	1	标准, 高顶	内照明灯开关	
	NZ9525580830	1	标准, 高顶	轴间差速开关	
	NZ9525580805	1	标准, 高顶	工作灯开关	
	NZ9525580835	1	标准, 高顶	轮间差速开关	
	NZ9525580810	1	标准, 高顶	喇叭转换开关	

序号	零件号	数量	标准, 高顶	名称	备注
12	NZ9525580840	1	标准, 高顶	灯光总开关	
	NZ9525580845	1	标准, 高顶	前雾灯开关	
	NZ9525580820	1	标准, 高顶	后雾灯开关	
	NZ9525580850	1	标准, 高顶	危急报警开关	
	NZ9525580825	1	标准, 高顶	取力器开关	
13	NZ1651160242	1	标准, 高顶	杂物盒	PWS06D

驾驶室仪表台

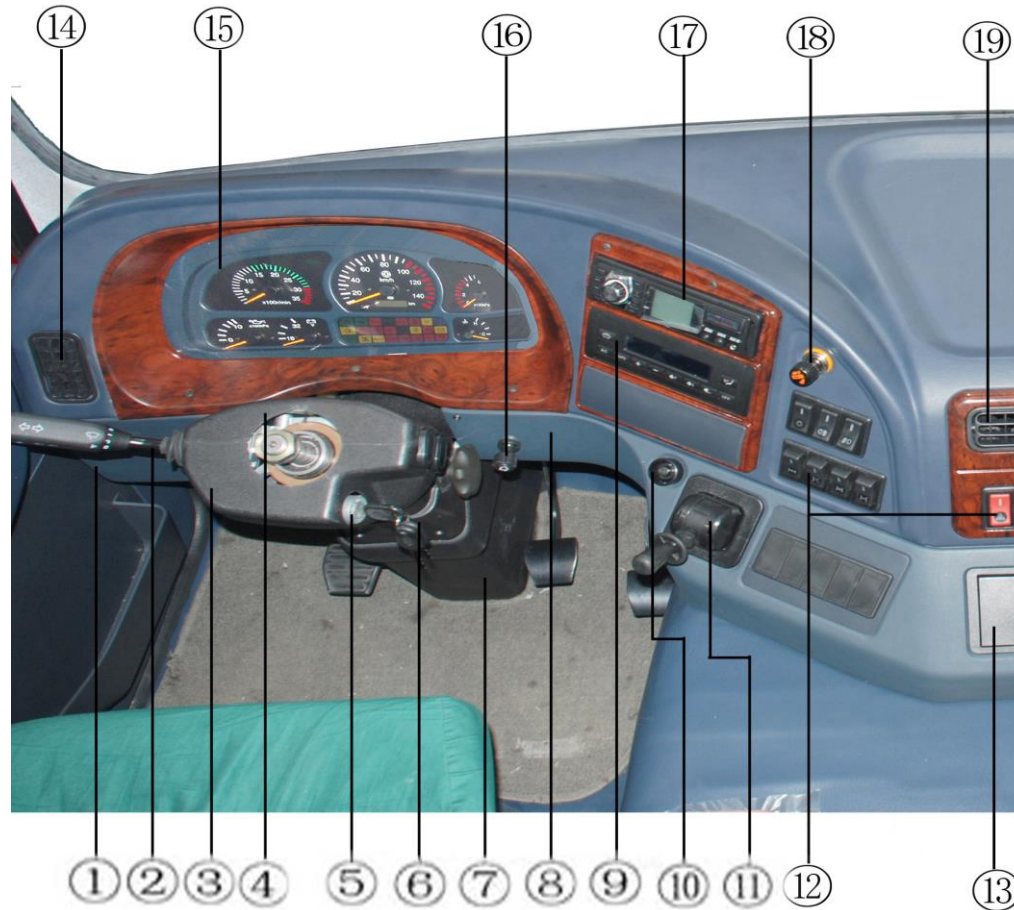

驾驶室仪表台

序号	零件号	数量	适用范围	名称	备注
14	NZ1651160350	1	标准, 高顶	左吹面风口	PW21/53-00514-A
15	WG9719580035	1	标准, 高顶	组合仪表总成	主机厂装
	WG9719580001	1		左控制模块	
	NZ9525160095	1	标准, 高顶	仪表罩	PWS06SJN/53-10060
16	NZ9525570100	1	标准, 高顶	怠速旋钮	PWS06SJN
17	NZ9525780015	1	标准, 高顶	收放机(带 USB 接口)	
19	NZ1651160355	1	标准, 高顶	中间吹面风口	PW21/53-00514-A
21	NZ9525580800	1	标准, 高顶	开关罩	PWS06SJN

驾驶室仪表台



① ② ③ ④ ⑤ ⑥ ⑦



驾驶室仪表台

序号	零件号	数量	适用范围	名称	备注
1	NZ1651160015	1	标准, 高顶	仪表工作台总成	PWS06D
2	NZ1651160018	1	标准, 高顶	熔断丝盒检修盖	PWS06D
3	NZ1651160335	1	标准, 高顶	中围板	PWS06D/53-10027
4	NZ1651160035	1	标准, 高顶	茶杯座	PWS06D
5	NZ1651160338	1	标准, 高顶	杂物箱围板	PWS06D
6	NZ1651160360	1	标准, 高顶	右吹面风口	PW21/53-00513-A
7	NZ1651160340	1	标准, 高顶	右围板	PWS06D

驾驶室仪表台

序号	零件号	数量	适用范围	中文名称	英文名称	备注
1	WG9719581022	1		右控制模块总成		
2	NZ9525583010	1		空挡继电器		

3

NZ9525583010

1

空调继电器

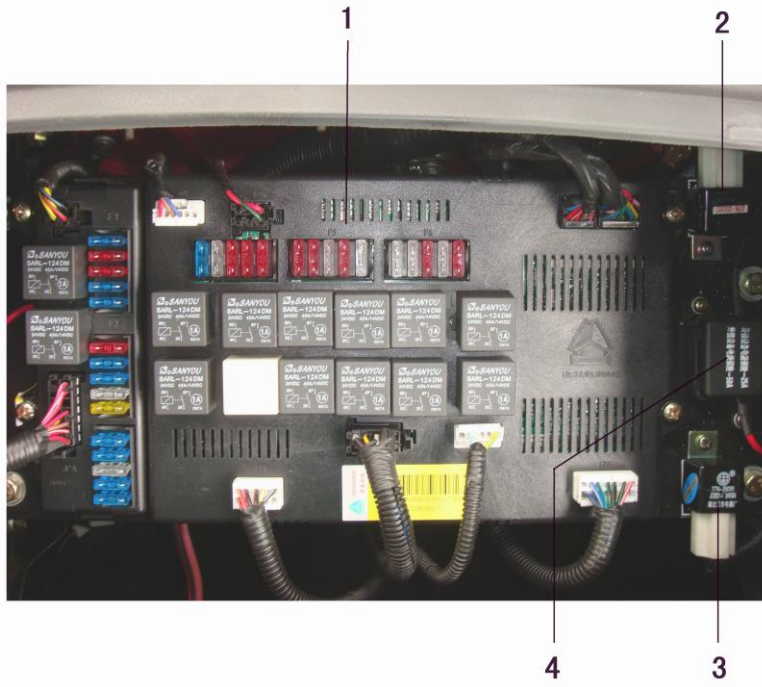

驾驶室仪表台

驾驶室内饰



① ② ③ ④ ⑤ ⑥ ⑦ ⑧ ⑨



驾驶室内饰

序号	零件号	数量	适用范围	名称	备注
1	NZ1651610450	1	高顶	左前支柱装饰板	PWS06SJN/53-02011
	NZ1651610460	1	高顶	右前支柱装饰板	PWS06SJN/53-02021
4	NZ1651510060	1	标准, 高顶	副座椅(非减振)	PWS06SJN(HT)
7	NZ1651570020	1	标准	下卧铺总成	PWS06JN/70-00020-A
	NZ1651570030	1	高顶	下卧铺总成	PWS06SJN/70-00020
8	NZ1651610130	1	高顶	左侧围内护板总成	PWS06SJN/53-02015
	NZ1651610132	1	高顶	右侧围内护板总成	PWS06SJN/53-02016
9	NZ1651610090	1	高顶	后围内饰板	PWS06SJN/56-02011

驾驶室外附件



驾驶室外附件

序号	零件号	数量	适用范围	名称	备注
2	NZ1651230130	1	标准, 高顶	左前轮挡泥板总成	PWS06SJN/84-03110
3	NZ1651920050	1	标准, 高顶	左隔热垫-纵向挡泥板	PWS06SJN/84-01347
7	NZ1651920070	1	标准(短 90mm), 高顶	中地板下隔热垫	PWS06SJN/51-10311
8	NZ1651920060	1	标准, 高顶	右隔热垫-纵向挡泥板	PWS06SJN/84-01348
9	NZ1651230140	1	标准, 高顶	右前轮挡泥板总成	PWS06SJN/84-03120
	NZ1651190050	1	标准, 高顶	左挡板-后围外板	PWS06SJN/56-01021
	NZ1651190060	1	标准, 高顶	右挡板-后围外板	PWS06SJN/56-01022

(四) 驾驶室附件

保险杠、脚踏板安装

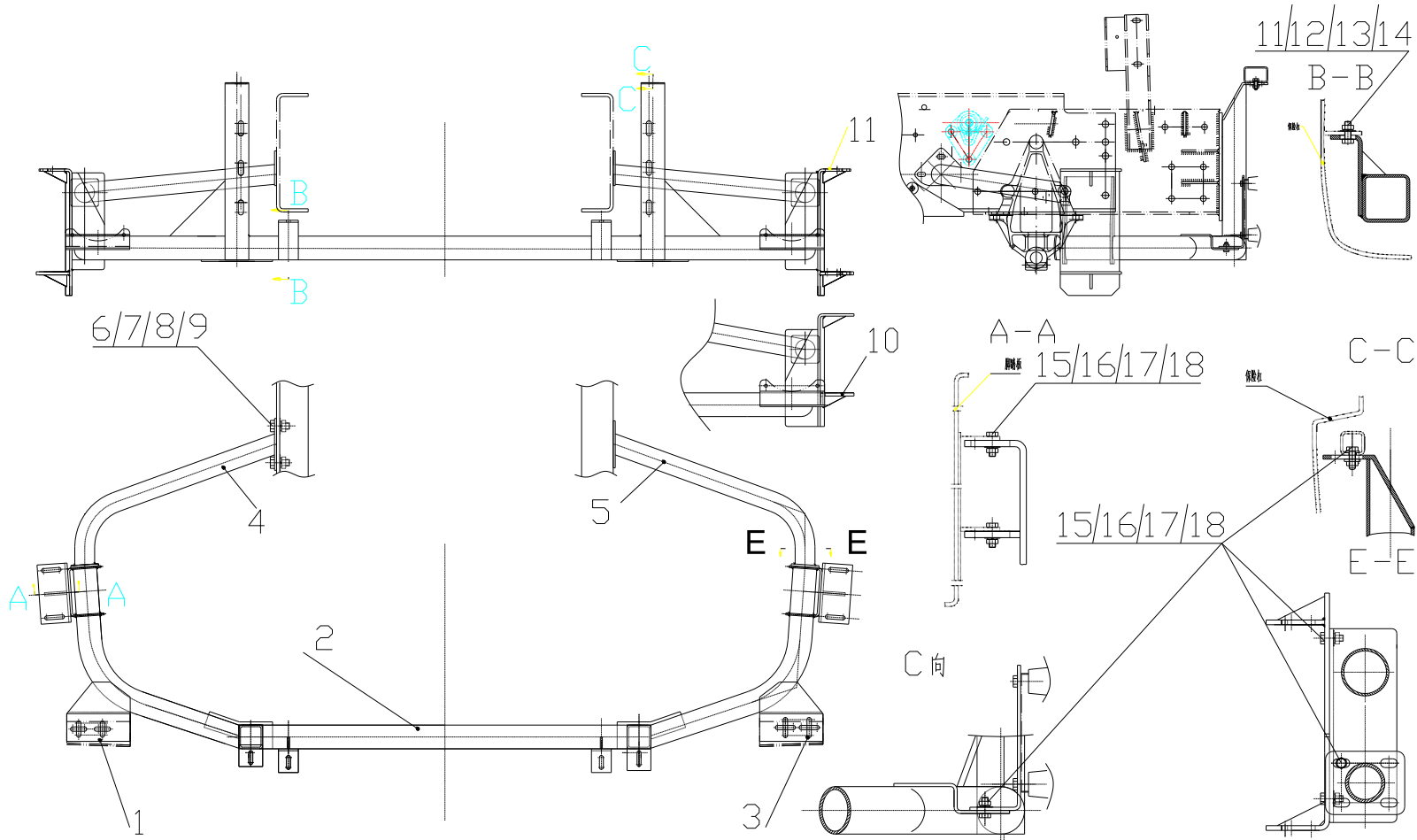

保险杠总成



19-0, 19-1

19-3



20-0, 20-1, 20-2

20-3

脚踏板总成



23-0, 23-1

24



25

26

27

保险杠、脚踏板总成及安装

序号	零件号	数量	适用范围	名称	备注
1	NZ9531930151	1		右雾灯连接板（与左件对称）	
2	NZ9531930131	1		保险杠支架总成	
	NZ9525930027	1	780 车架	保险杠支架总成（低位）	
	NZ9525930057	1	780 车架	保险杠支架总成（高位）	
	NZ9531930210	1		保险杠支架总成（轻量化）	
	NZ9531930230	1	08 款，850 车架	保险杠支架总成	
	NZ1654430161	1	08 款，850 车架	左上支架总成	
	NZ1654430162	1	四点悬浮	右上支架总成	
	NZ9531930251	1	08 款，850 车架	左上支架总成	
	NZ9531930252	1	固定前悬	右上支架总成	
3	NZ9531930150	1		左雾灯连接板	
4	NZ9531930171	1		左连接支架总成	
5	NZ9531930172	1		右连接支架总成	
6	Q150B0825	8		六角头螺栓	
7	Q340B08	8		六角螺母	
8	Q40108	8		平垫圈	

保险杠、脚踏板总成及安装

序号	零件号	数量	适用范围	名称	备注
9	Q40308	8		弹簧垫圈	
10	NZ9531930152	2	安装低位脚踏板	低位脚踏板支架	
	NZ9531930156	2	安装高位脚踏板	高位脚踏板支架	
11	Q150B0825	2		六角头螺栓	
12	Q340B08	2		六角螺母	
13	Q40108	2		平垫圈	
14	Q40308	2		弹簧垫圈	
15	Q150B0825	8		六角头螺栓	
16	Q340B08	8		六角螺母	
17	Q40108	8		平垫圈	
18	Q40308	8		弹簧垫圈	
19-0	NZ9525930091	1	高位	保险杠总成	高位保险杠总成
19-1	NZ9525930050	1		保险杠本体	高位保险杠
19-1	NZ9525930250	1	高位	保险杠本体	金属
19-2	NZ9525930051	1		保险杠面罩	

保险杠、脚踏板总成及安装

序号	零件号	数量	适用范围	名称	备注
20-0	NZ9525930042	1	低位	保险杠总成	低位保险杠总成
20-1	NZ9525930050	1		保险杠本体	
20-2	NZ9525930051	1		保险杠面罩	
20-3	NZ9525930053	1	低位	下护条	
21-1	NZ9525930115	1	悬浮式驾驶室前悬	保险杠左托架总成	850 车架 6X4、4X2 车用
21-2	NZ9525930116	1		保险杠右托架总成	
21-1	NZ9525930108	1	悬浮式驾驶室前悬	保险杠右托架总成	780 车架牵引车用
21-2	NZ9525930109	1		保险杠左托架总成	
21-1	NZ9531930001	1	悬浮式驾驶室前悬	保险杠左托架总成	8X4 车用
21-2	NZ9531930002	1		保险杠右托架总成	
21-1	NZ9525930127	1	固定式驾驶室前悬	保险杠左托架总成	850 车架 6X4、4X2 车用
21-2	NZ9525930128	1		保险杠右托架总成	
21-1	NZ9531930125	1	固定式驾驶室前悬	保险杠左托架总成	8X4 车用
21-2	NZ9531930126	1		保险杠右托架总成	
21-1	NZ9525930217	1	08 款, 850 车架通用	保险杠左托架总成	
21-2	NZ9525930218	1		保险杠右托架总成	
21-1	NZ9525930301	1	08 款, 780 车架通用	保险杠左托架总成	
21-2	NZ9525930302	1		保险杠右托架总成	

保险杠、脚踏板总成及安装

序号	零件号	数量	适用范围	名称	备注
22	NZ9531930090	1		车架前端连接立板	850 车架
	NZ9525930025	1		车架前端连接立板	780 车架
	NZ9525930021	1	08 款, 850 车架	车架前端连接板焊接总成	
23-0	NZ1651240001	1	高位	左下脚踏板总成	
23-0	NZ1651240002	1	高位	右下脚踏板总成	
23-1	NZ1651240015	1		左下脚踏板护面	
23-1	NZ1651240016	1		右下脚踏板护面	
24-1	NZ1654240010	1		左脚踏板	
24-2	NZ1654240009	1		右脚踏板	
25-0	NZ1654240005	1	低位	左下脚踏板总成	
25-0	NZ1654240006	1	低位	右下脚踏板总成	
25-0	NZ1654240007	1	低位, 短	左下脚踏板总成	
25-0	NZ1654240008	1	低位, 短	右下脚踏板总成	
26-1	NZ1654240010	2		左脚踏板	
26-2	NZ1654240009	2		右脚踏板	
27	NZ1654240011	1		左下脚踏板护面 (低位)	

保险杠、脚踏板总成及安装

序号	零件号	数量	适用范围	名称	备注
27	NZ1654240012	1		右下脚踏板护面（低位）	
	NZ1654240013	1		左下脚踏板护面（低位，短）	
	NZ1654240014	1		右下脚踏板护面（低位，短）	

驾驶室标牌



1



2



3

驾驶室标牌

序号	零件号	数量	适用范围	名称	备注
1	NZ1651980005	1		文字（中国重汽）	
2	NZ1651930005	1		文字商标（豪运）	
	NZ1651930006			英文字母商标（HOYUN 70x45）	
	NZ1651930008			英文标牌（HANIA）	
3	WG1642110212	1		重汽公司商标	

后视镜及下视镜



1, 2

3

4, 5

6



7

后视镜及下视镜

序号	零件号	数量	适用范围	名称	备注
1	Q2140820	6		十字槽盘头螺钉	
2	Q40108	6		平垫圈	
3	NZ1651770029	1		左后视镜总成	
	NZ1651770035	1		右后视镜总成	
	NZ1651770047	1		经济型左后视镜总成（电加热除霜）	
	NZ1651770048	1		经济型右后视镜总成（电加热除霜）	
4	Q150B0830	2		六角头螺栓	
5	Q40308	2		弹簧垫圈	
6	NZ1651770044			下视镜总成（通用）	
7	NZ1651770041			经济型左后视镜总成	
	NZ1651770042			经济型右后视镜总成	

导流罩及安装

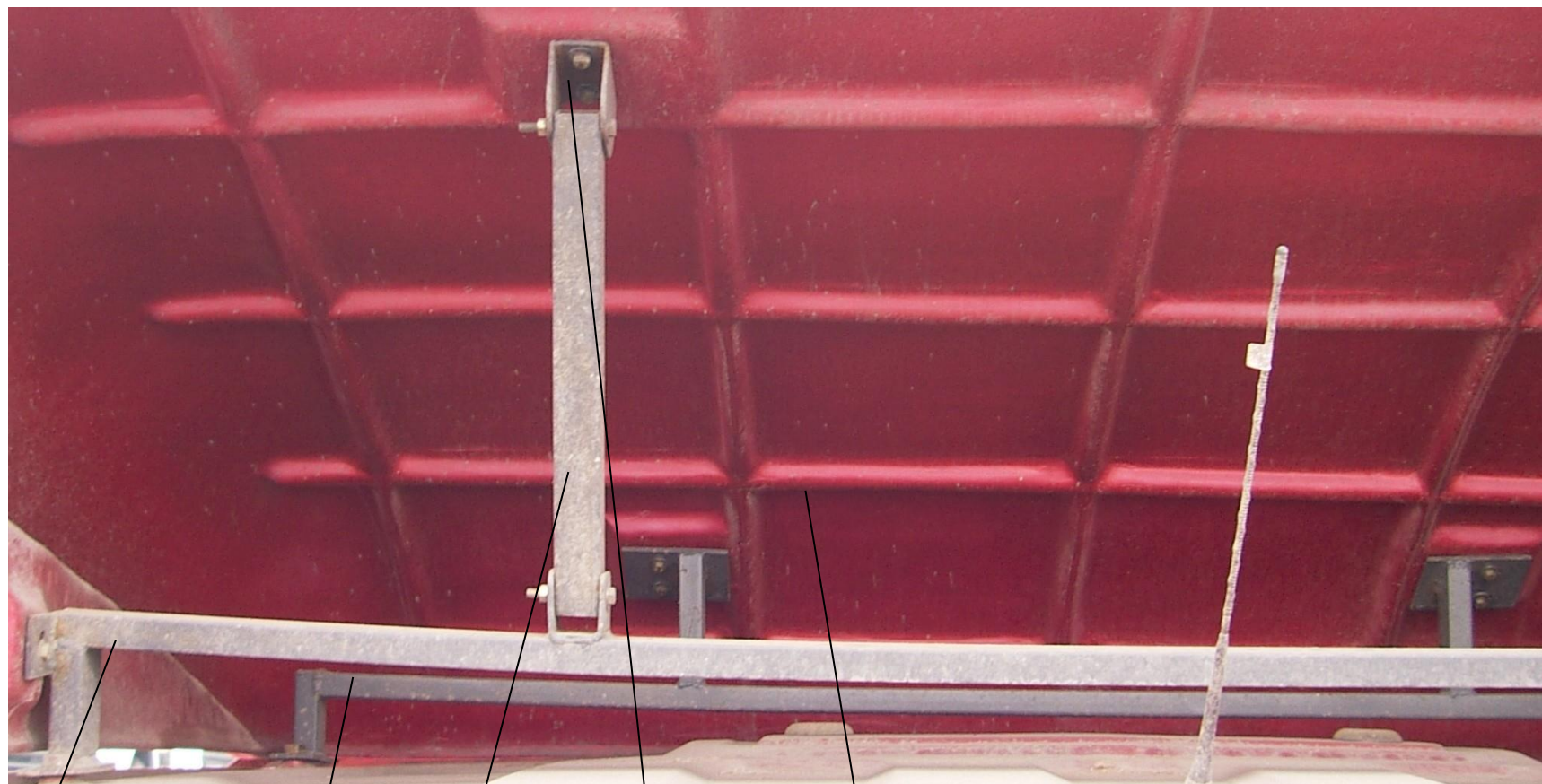

1

2

3

4

5

导流罩及安装

序号	零件号	数量	适用范围	名称	备注
1	NZ1654870052	1		导流罩后支架总成	
2	NZ1654870051	1		导流罩前支架总成	
3	NZ1654870053	1		加强支架	
4	NZ1654870054	1		导流罩上支架	
5	NZ1654870050	1	加长	导流罩	
	NZ1651870057			导流罩（标准驾驶室）	

导流板及安装



1, 2

3



4

5

导流板及安装

序号	零件号	数量	适用范围	名称	备注
1	NZ1654870001	1	高顶	侧导流板（左）	
2	NZ1654870002	1	高顶	侧导流板（右）	
	NZ1654870131	1	高顶	卧式空滤器侧导流板（右）	
3	NZ1654870003	1	高顶	上导流板	
	NZ1654870130	1	高顶	卧式空滤器侧导流板（上）	
4	NZ1654870004	1	高顶	侧导流板支架（上左）	
	NZ1654870010		高顶	侧导流板支架（中左）	
	NZ1654870005		高顶	侧导流板支架（下左）	
	NZ1654870006		高顶	侧导流板支架（上右）	
	NZ1654870007		高顶	侧导流板支架（下右）	
5	NZ1654870008		高顶	上导流板支架（左）	
	NZ1654870009		高顶	上导流板支架（右）	

S29、S35 牵引车用侧护板及安装

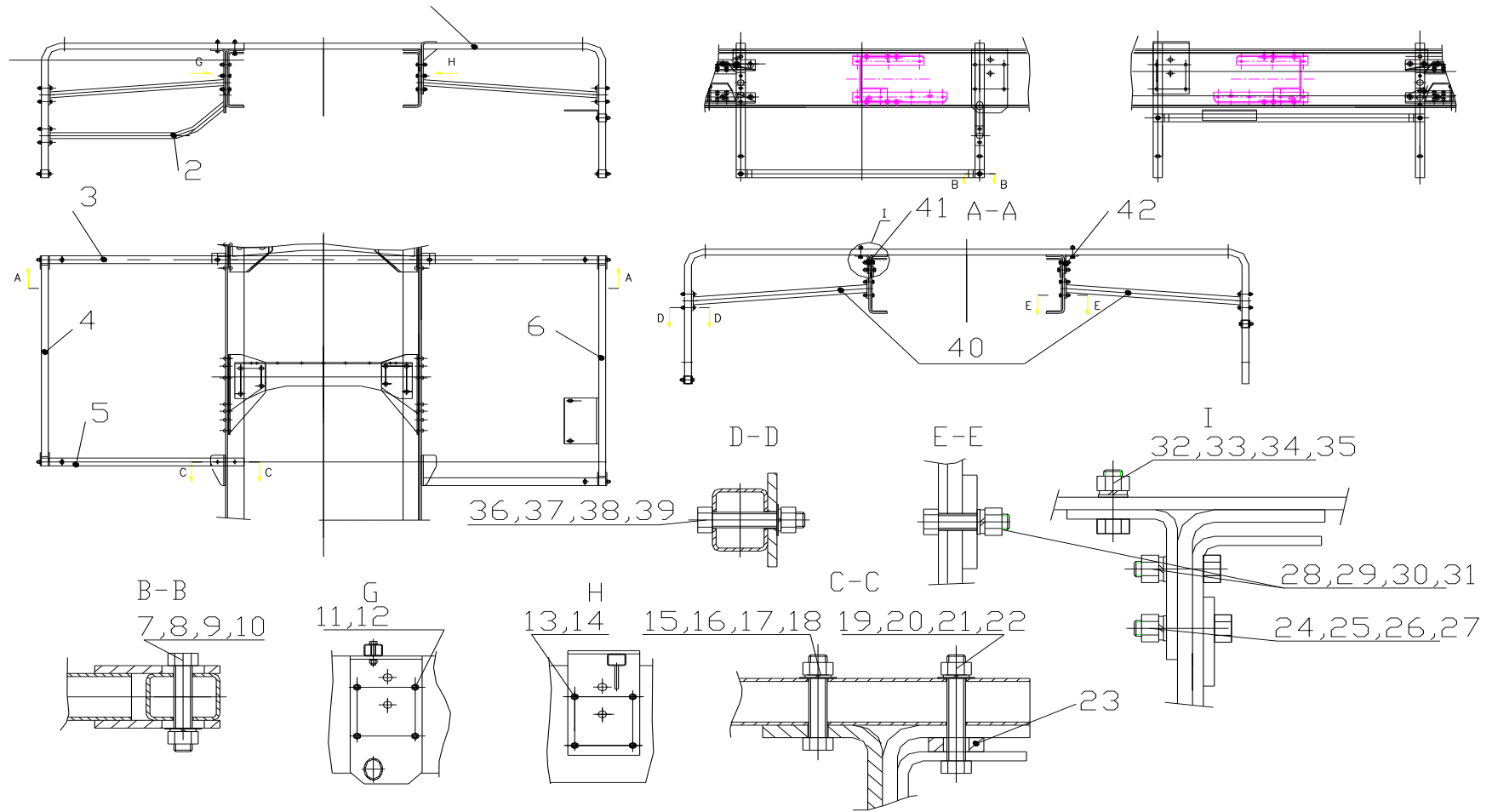

S29、S35 牵引车侧护板及安装

序号	零件号	数量	适用范围	名称	备注
	NZ1654870029	1		左侧护板总成 (S29, 卧式空滤器)	
	NZ1654870028	1		右侧后护板总成 (S29, 卧式空滤器)	
	NZ1654870110	1	卧室空滤器	右侧前护板总成 (S29, S35, 卧式空滤器)	
	NZ1654870111	1		右侧后护板总成 (S35, 卧式空滤器)	
	NZ1654870112	1		左侧护板总成 (S35, 卧式空滤器)	
1	NZ9525930420	1		左前支架总成	
2	NZ9525930412	1	S29 车型	左前加强支架总成	
	NZ9518930412	1	S35 车型	左前加强支架总成	
3	NZ9525930443	1	S29 车型	后支架	
4	NZ9525930430	1	S29 车型	右横梁总成	
5	NZ9525930416	1	S29 车型	右前上支架	
	NZ9525930420	1	S29 车型	左前支架总成	
	NZ9518930416	1	S35 车型	右前上支架总成	
	NZ9518930420	1	S35 车型	左前支架总成	
6	NZ9525930433	1		左横梁总成	
7	Q150B1060	4		六角头螺栓	
8	Q340B10	4		六角螺母	

S29、S35 牵引车侧护板及安装

序号	零件号	数量	适用范围	名称	备注
9	Q40110	4		平垫圈	
10	Q40310	4		弹簧垫圈	
11	Q150B1450	4		六角头螺栓	
12	Q33214	4		自锁螺母	
13	Q150B1450	4		六角头螺栓	
14	Q33214	4		自锁螺母	
15	Q150B1060	1		六角头螺栓	
16	Q340B10	1		六角螺母	
17	Q40110	1		平垫圈	
18	Q40310	1		弹簧垫圈	
19	Q150B1075	1		六角头螺栓	
20	Q340B10	1		六角螺母	
21	Q40110	1		平垫圈	
22	Q40310	1		弹簧垫圈	
23	NZ9525930445	1		垫板	
24	Q150B1060	1		六角头螺栓	

S29、S35 牵引车侧护板及安装

序号	零件号	数量	适用范围	名称	备注
25	Q340B10	1		六角螺母	
26	Q40110	1		平垫圈	
27	Q40310	1		弹簧垫圈	
28	Q150B1045	2		六角头螺栓	
29	Q340B10	2		六角螺母	
30	Q40110	2		平垫圈	
31	Q40310	2		弹簧垫圈	
32	Q150B1050	1		六角头螺栓	
33	Q340B10	1		六角螺母	
34	Q40110	1		平垫圈	
35	Q40310	1		弹簧垫圈	
36	Q150B1055	4		六角头螺栓	
37	Q340B10	4		六角螺母	
38	Q40110	4		平垫圈	
39	Q40310	4		弹簧垫圈	
40	NZ9525930440	1	S29 车型	管支架总成	

S29、S35 牵引车侧护板及安装

序号	零件号	数量	适用范围	名称	备注
	NZ9518930436	1	S35 车型	左管支架总成	
	NZ9518930440	1	S35 车型	右管支架总成	
41	NZ9525930447	1	S29 车型	右连接件（与左件对称）	
42	NZ9525930446	1	S29 车型	左连接件	

(五)、驾驶室举升系统

HYDRAULIC SYSTEM FOR TILTING EQUIPMENT/翻转机构液压系统

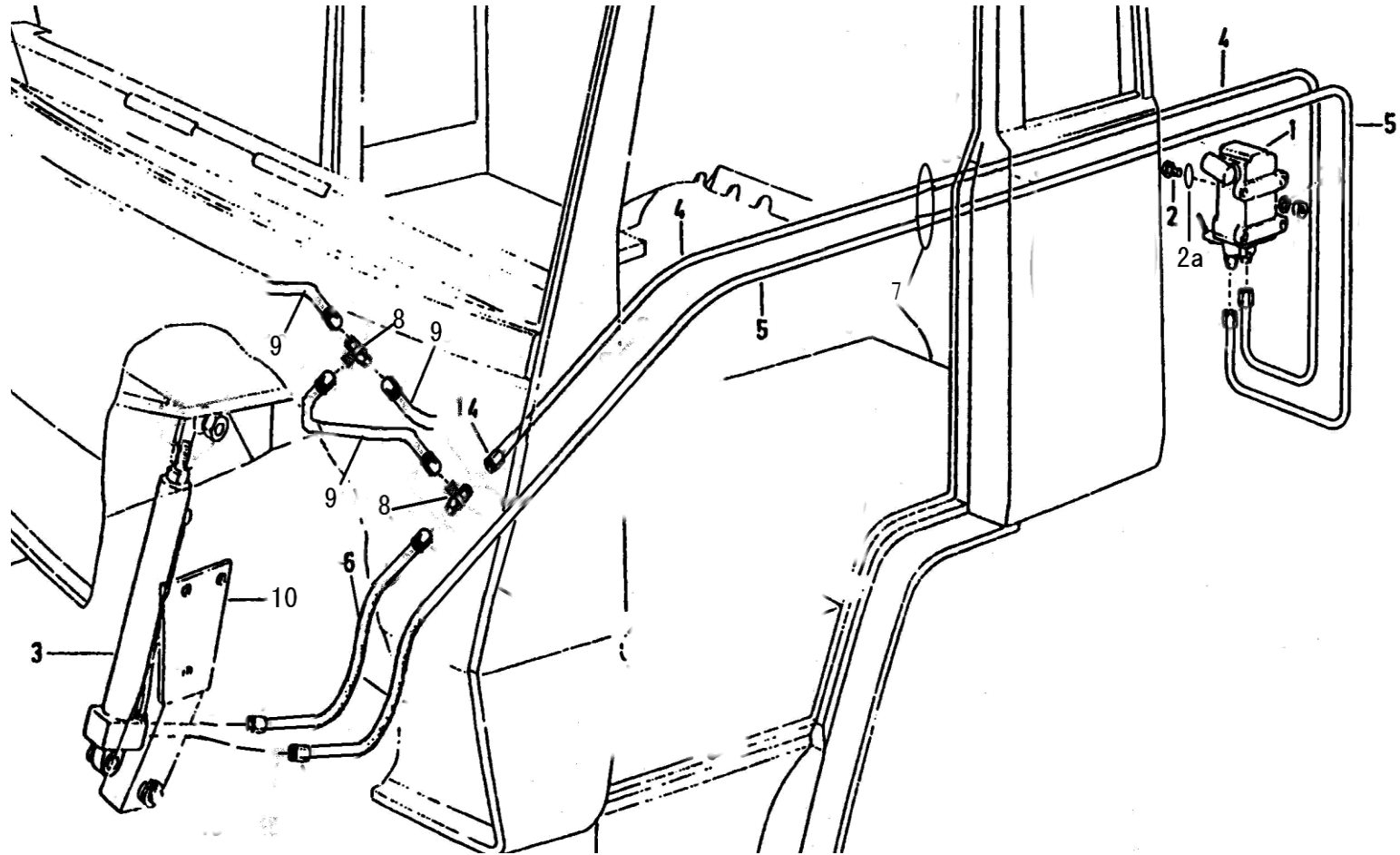

HYDRAULIC SYSTEM FOR TILTING EQUIPMENT/翻转机构液压系统

序号	零件号	数量	适用范围	中文名称	英文名称	备注
1	NZ9525820017	1	08款, 单侧悬浮	液压手动油泵	Oil pump	
	NZ9525820018	1	08款, 双侧悬浮	液压手动油泵	Oil pump	
	WG9100820025	1	07款	液压手动油泵	Oil pump	
	NZ9525820014		07款	电动/手动翻转油泵		选装
	NZ9525820016		08款	电动/手动翻转油泵		选装
2	Q150B1025	4		六角头螺栓	Hexagon head tap bolt	
2a	Q40310	4		弹簧垫圈	Grower washer	
3	NZ9525820113	1	08款单侧悬浮	举升悬浮油缸(单侧)	Oil jar assy	
	WG199100820028	1	07款	驾驶室翻转油缸总成	Oil jar assy	
4	WG9525820113	1		高压软管	High pressure tube	
5	WG9525820114	1		高压软管	High pressure tube	
6	WG9525820112	1		高压软管	High pressure tube	
7	190003171356	5		塑料紧固带		
8	190003559482	2		卡套式直通接头体	Tie-in	
9	NZ9525820115	1		高压软管	High pressure tube	
10	NZ9525820125	4		重型弹簧垫圈	Grower washer	

TILTING EQUIPMENT/翻转机构



1 2 3 4 5 6 7



8 7 3 6 9



10 11 12 13

TILTING EQUIPMENT/翻转机构

序号	零件号	数量	适用范围	中文名称	英文名称	备注
1	Q5004028	1		开口销	Split pi	
2	NZ9525820061	1	08 款	举升撑条总成		
	NZ9525820058	1		举升撑条总成 (850 车架)		
	NZ9525820059	1		举升撑条总成 (780 车架)		
3	Q40220	4		大垫圈		
4	NZ9525820041	1	08 款	举升缸上销轴		
	179200820101	1	07 款	轴吊耳		
	199012820031	1		扁轴		
	WG9012820033	2		加紧元件		
5	NZ9525820113	1		举升悬浮油缸 (单侧)		
6	NZ9525820042	2		挡圈		
7	190003888467	4		自锁螺母	Self-locking nut	
8	NZ9525820011	1	07 款	举升杠下销		
	NZ9525820040	1	08 款	举升缸下销轴		
9	NZ9525820005	1	850 车架	轴座托架总成		
	NZ9525820010		780 车架	轴座托架总成		
	NZ9525820125	1	08 款	举升缸托架总成		
10	Q33214	3		2 型全金属六角锁紧螺母		
11	Q151B1440			六角头螺栓		
12	NZ9525820032		08 款	拉带支座总成		
	NZ9525820028	1	850 车架	限位拉锁下支架		
	NZ9525820027	1	780 车架	限位拉锁下支架		
13	Q5005028			开口销		

HYDRAULIC SYSTEM FOR TILTING EQUIPMENT/翻转机构液压系统

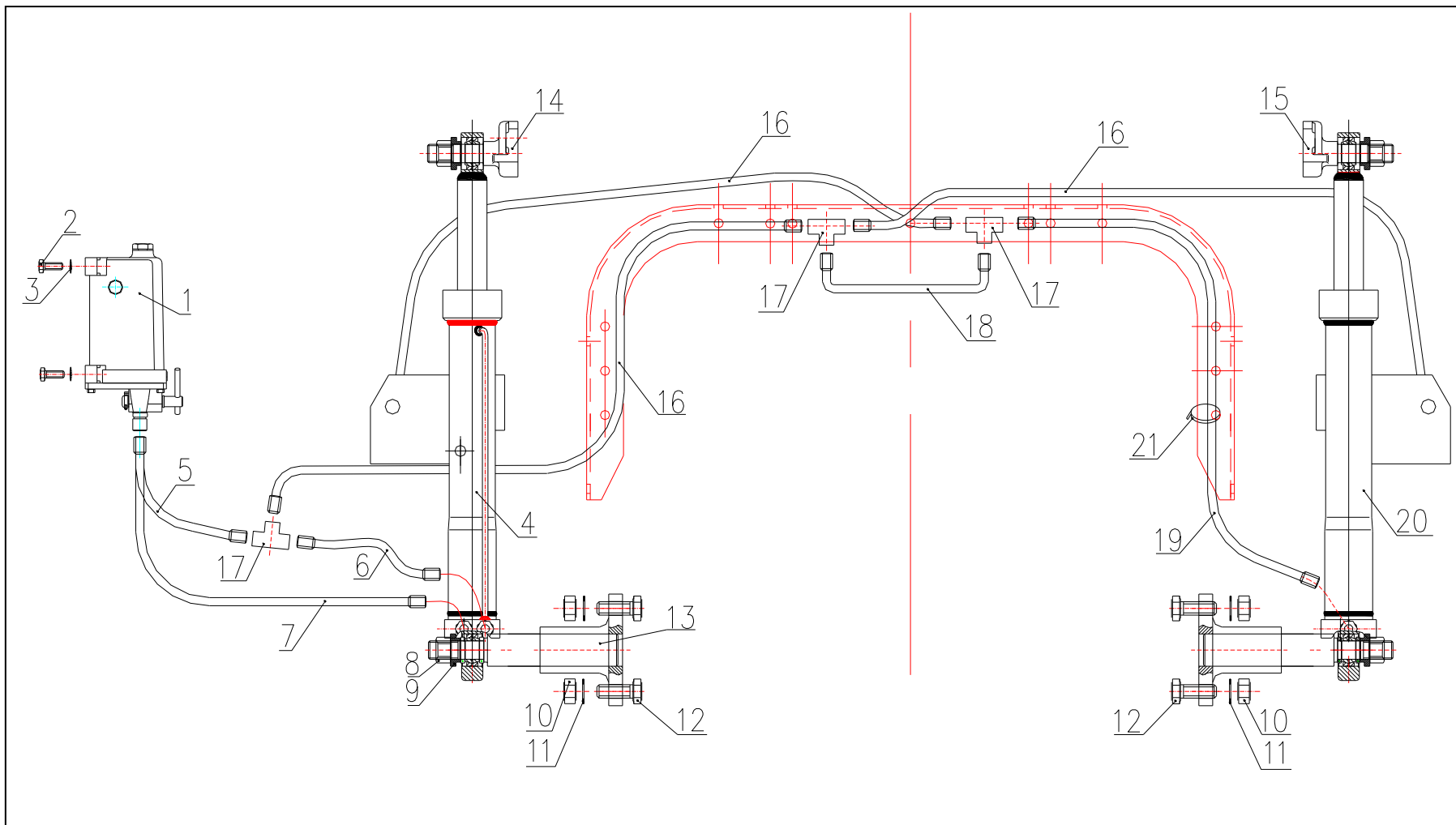

HYDRAULIC SYSTEM FOR TILTING EQUIPMENT/翻转机构液压系统

序号	零件号	数量	适用范围	中文名称	英文名称	备注
1	NZ9525820018	1		液压手动油泵	Oil pump	
2	Q150B1025	4		六角头螺栓	Hexagon head tap bolt	
3	Q40310	4		弹簧垫圈	Grower washer	
4	NZ9525820110	1		举升悬浮油缸（双侧，左）	Oil jar assy	
5	WG9525820113	1		高压软管	High pressure tube	
6	WG9525820112	1		高压软管	High pressure tube	
7	WG9525820114	1		高压软管	High pressure tube	
8	190003888467	4		自锁螺母	Self-locking nut	
9	NZ9525820042	4		挡圈	Washer	
10	Q33214	6		2 型全金属六角锁紧螺母	Nut	
11	Q40114	6		平垫圈	Washer	
12	Q150B1440	6		六角头螺栓	Hexagon head tap bolt	
13	NZ9525820101	2	850 车架	举升缸下支座总成		
	NZ9525820111	2	780 车架	举升缸下支座总成		
14	NZ9525820105	1		举升缸左支座		
15	NZ9525820106	1		举升缸右支座		
16	NZ9525820115	3		高压软管	High pressure tube	
17	190003559482	3		卡套式三通管接头	Tie-in	
18	NZ9525820119	1		高压软管		
19	NZ9525820118	1		高压软管		
20	NZ9525820112	1		举升悬浮油缸（双侧，右）		
21	190003171356	6		塑料紧固带	Plastic strip	

(六)、驾驶室前悬置

驾驶室前悬置（悬浮式，07 款）

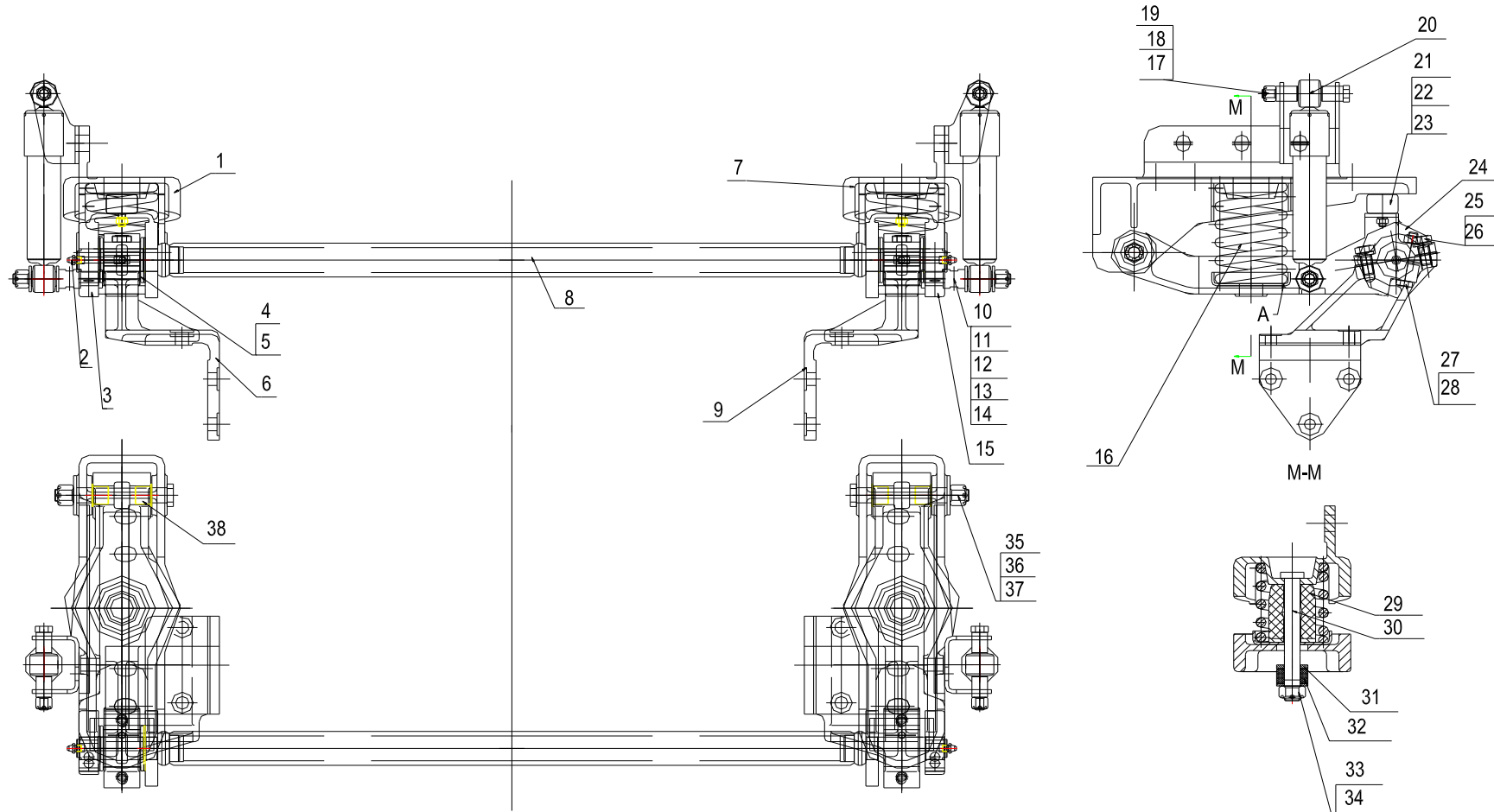

驾驶室前悬置（悬浮式，07 款）

序号	零件号	数量	适用范围	名称	备注
0	NZ1654430020	1		驾驶室前悬置总成	不含下支架、盖板
1	NZ1654430027	1		驾驶室右上支架焊接总成	
2	26625520046	2		油脂嘴	
3	NZ1654430031	1		右中间焊接支架总成	
4	NZ1654430018	4		垫片	
5	NZ1654430019	2		衬套	
6	NZ1654430016	1	850 车架	右下连接支座	
6	NZ1654430013	1	780 车架	右下连接支座	
7	NZ1654430028	1		驾驶室左上支架焊接总成	
8	NZ1654430040	1		管状横梁总成	
9	NZ1654430017	1	850 车架	左下连接支座	
9	NZ1654430014	1	780 车架	左下连接支座	
10	NZ1654430033	2		前减振器下连接螺栓	
11	Q40214	4		大垫圈	
12	Q5004030	2		开口销	
13	Q381B14	2		1 型六角开槽螺母	

驾驶室前悬置（悬浮式，07 款）

序号	零件号	数量	适用范围	名称	备注
14	Q332B14	2		1 型六角螺母(自锁)	
15	NZ1654430029	1		右中间焊接支架总成	
16	NZ1654430025	2		平顶驾驶室弹簧	
17	NZ1654430035	2		减振器上连接螺栓	
18	Q381B12	2		1 型六角开槽螺母-细牙	
19	Q5004030	2		开口销	
20	WG1654430091	2		前减震器总成	
21	Q40308	2		弹簧垫圈	
22	Q340B08	2		1 型六角螺母	
23	NZ1654430034	2		前限位块总成	
24	NZ1654430015	2		下连接支座盖板	
25	Q40514	4		重型弹簧垫圈	
26	Q150B1435TF2	4		1 型六角头螺栓	
27	190003888457	4		自锁螺母	
28	Q151C1270	4		六角头螺栓	
29	NZ1654430075	2		限位块	

驾驶室前悬置（悬浮式，07 款）

序号	零件号	数量	适用范围	名称	备注
30	NZ1654430036	2		驾驶室上限位螺栓	
31	NZ1654430038	2		垫片	
32	NZ1654430037	2		上限位块	
33	Q5004030	2		开口销	
34	Q381B16	2		1 型六角开槽螺母	
35	NZ1654430032	2		连接螺栓	
36	Q40220	2		大垫圈	
37	Q381B16	2		1 型六角开槽螺母	
38	NZ1654430023	4		塑料滑动轴承	

驾驶室前悬置总成（固定式，07 款）

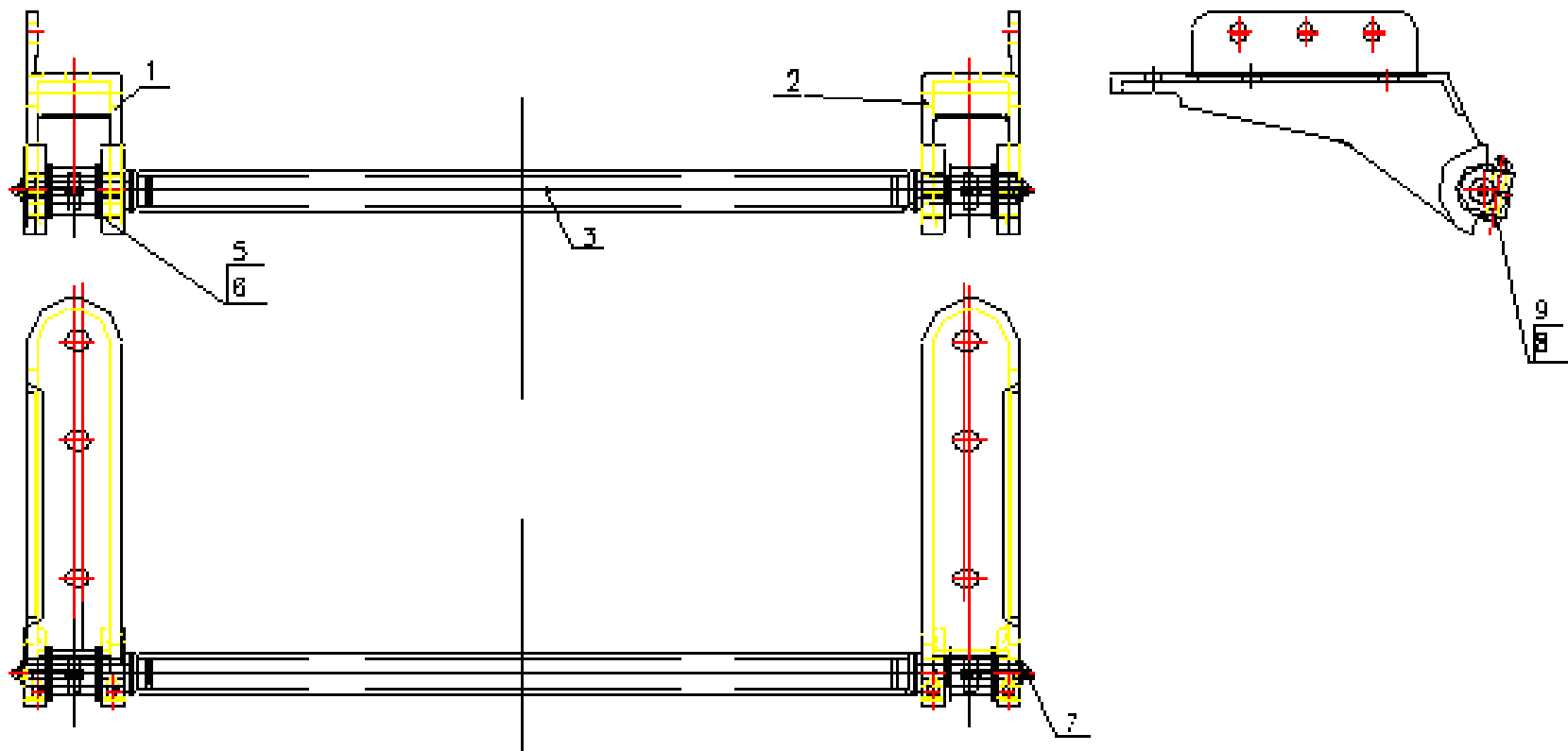

驾驶室前悬置总成（固定式，07 款）

序号	零件号	数量	适用范围	名称	备注
0	NZ1654430120	1		驾驶室前悬置总成	不含下支架、盖板以及相关附件
1	NZ1654430152	1		右上连接支架	
2	NZ16544300151	1		左上连接支架	
3	NZ1654430040	1		管状横梁总成	
5	NZ1654430018	4		垫片	
6	NZ1654430019	2		衬套	
7	26625520046	2		油脂嘴	
8	190003888457	4		自锁螺母	
9	Q151C1270	4		六角头螺栓	

驾驶室前悬置下支架安装（固定式，07 款）

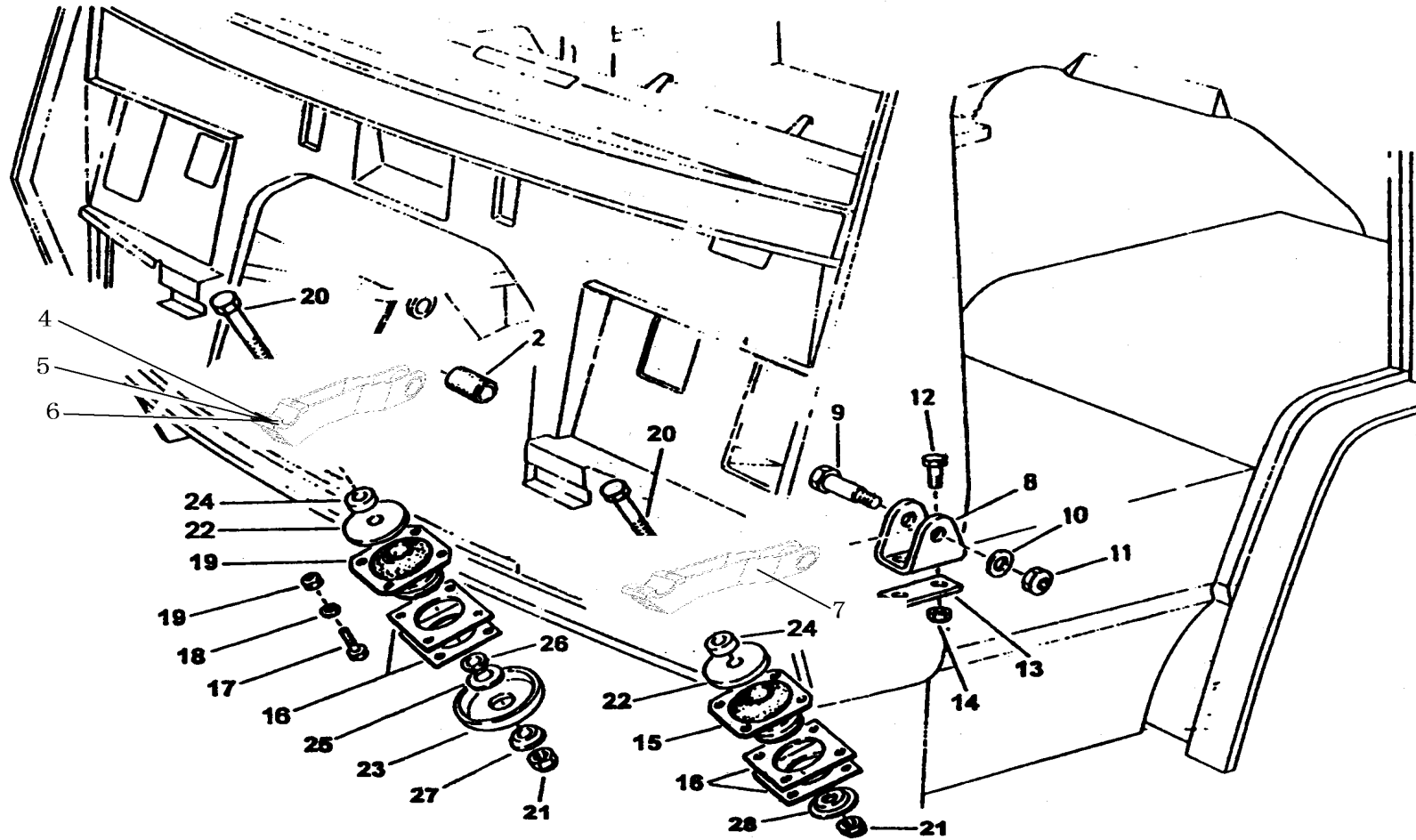

驾驶室前悬置下支架安装（固定式，07 款）

序号	零件号	数量	适用范围	名称	备注
2	116100430033	2		橡胶套	
4	NZ1654430015	2		下连接支座盖板	
5	Q151B1435TF2	4		1 型六角头螺栓	
6	NZ1654430054	1		右下连接支架	
7	NZ1654430053	1		左下连接支架	
8	116020430024	2		前悬固定支架	
9	WG1620430025	2		前悬置固定螺栓	
10	Q40016	2		小垫圈	
11	190003888459	2		自锁螺母	
12	Q151C1240	4		六角头螺栓	
13	NZ1654430070	2		垫板	
14	190003888459	5		自锁螺母	
15	1782 410007	2		橡胶支座	
16	116100430035	4		前支撑连接板	
17	Q150B0835Q	8		六角头螺栓	
18	Q40008	8		小垫圈	

驾驶室前悬置下支架安装（固定式，07 款）

序号	零件号	数量	适用范围	名称	备注
19	Q33208	8		2 型全金属六角螺母	
20	Q151B16100TF2	1		六角头螺栓(细牙)	左件用
20	Q173B16115	1		六角头螺杆带孔螺栓	右件用
21	190003888459	2		自锁螺母	
22	WG1620430018	2		前支撑上盖板	
23	Q41822	1		波形弹性垫圈	
24	WG1600430019R	2		前支撑环	
25	1-99-907-030	4		垫圈	
26	116020430137	1		间隔环	
27	116020430138	1		球型垫圈	
28	116000410013	1		下垫盘	

驾驶室前悬置总成（悬浮式，08款）

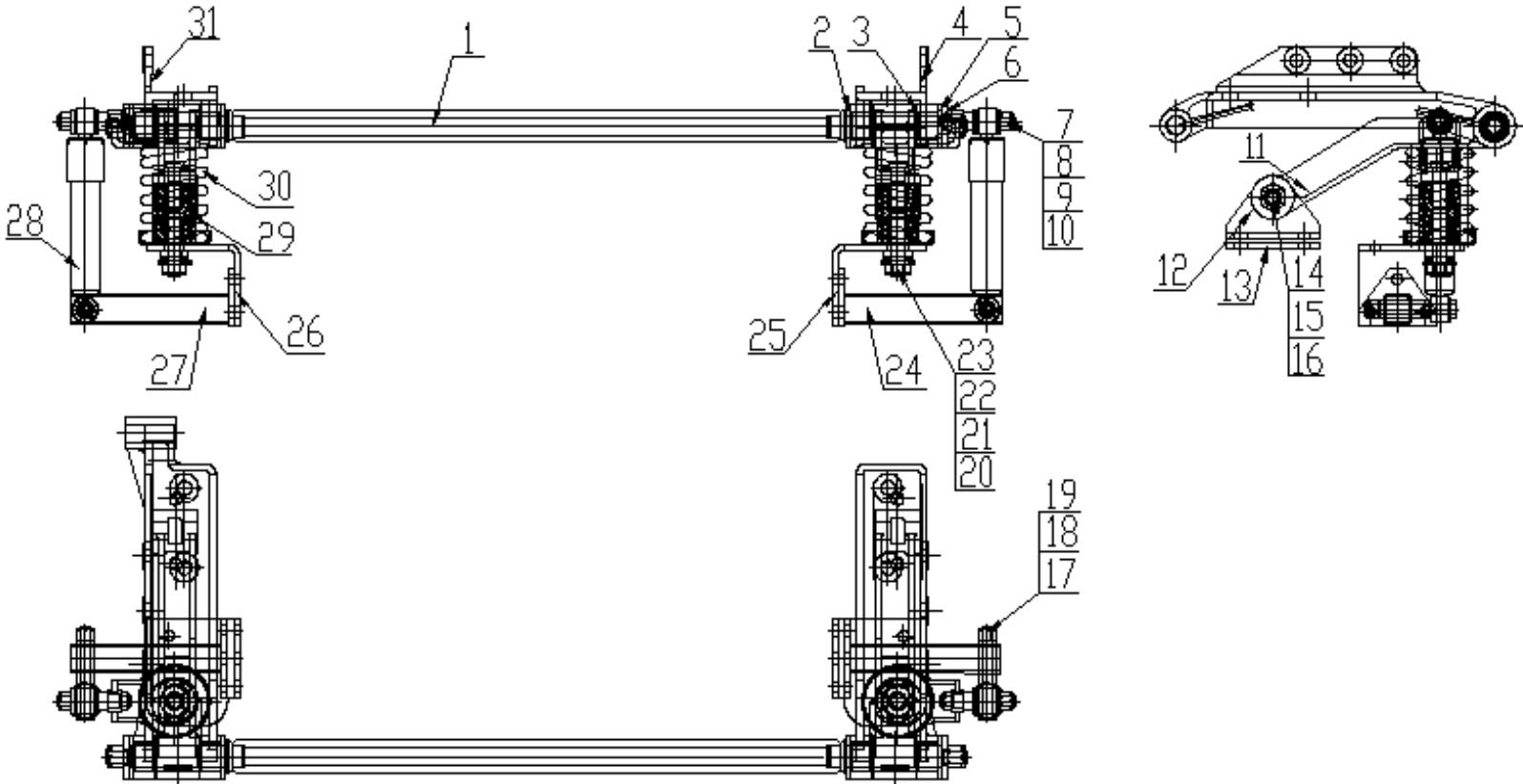

驾驶室前悬置总成（悬浮式，08款）

序号	零件号	数量	适用范围	中文名称	英文名称	备注
0	NZ1654430180	1	高顶驾驶室	驾驶室前悬置总成（双缸举升）		不包括弹簧、减震器以及相关支架等附件
0	NZ1654430130	1	平顶驾驶室	驾驶室前悬置总成（单缸举升）		
1	NZ1654430150	1		管状横梁总成		
2	NZ1654430078	2		垫圈	Washer	
3	NZ1654430142	4		垫圈	Washer	
4	NZ1654430136	1		前悬左上支架	Bracket	
5	NZ1654430144	4		塑料滑动轴承	Bearing	
6	NZ1654430143	2		垫圈	Washer	
7	Q33414	2		六角锁紧螺母	Nut	
8	Q381B14	2		1型六角开槽螺母	Nut	
9	Q5003232	2		开口销	Split pin	
10	NZ1654430139	2		减振器上连接螺栓	Screw	
11	NZ1654430131	1		前悬右下支架焊接总成	Bracket	
11	NZ1654430132	1		前悬左下支架焊接总成	Bracket	

驾驶室前悬置总成（悬浮式，08款）

序号	零件号	数量	适用范围	中文名称	英文名称	备注
12	NZ1654430137	2		前悬固定支架	Bracket	
13	NZ1654430071	2		前悬固定支架垫板	Plate	
14	NZ1654430149	2		连接螺栓	Screw	
15	NZ1654430076	4		塑料滑动轴承	Bearing	
16	190003888459	2		自锁螺母	Nut	
17	Q381B14	2		1型六角开槽螺母	Nut	
18	Q5003232	2		开口销	Split pin	
19	NZ1654430072	2		减振器下连接螺栓	Screw	
20	1-99-907-063	2		垫圈	Washer	
21	NZ1654430077	2		上限位块	Spring stop	
22	Q381B18	2		1型六角开槽螺母	Nut	
23	Q5003232	2		开口销	Split pin	
24	NZ1654430154	1	850 车架	减振器左下支架总成	Bracket	
24	NZ1654430174	1	780 车架	减振器左下支架总成（780 车架）	Bracket	

驾驶室前悬置总成（悬浮式，08款）

序号	零件号	数量	适用范围	中文名称	英文名称	备注
25	NZ1654430126	1	850 车架	弹簧左下固定支架焊接总成	Bracket	
25	NZ1654430169	1	780 车架	弹簧左下固定支架焊接总成 (780 车架)	Bracket	
26	NZ1654430125	1	850 车架	弹簧右下固定支架焊接总成	Bracket	
26	NZ1654430168	1	780 车架	弹簧右下固定支架焊接总成 (780 车架)	Bracket	
27	NZ1654430153	1	850 车架	减振器右下支架总成	Bracket	
27	NZ1654430173	1	780 车架	减振器右下支架总成 (780 车架)	Bracket	
28	NZ1654430121	2		驾驶室减振器总成	Shock absorber	
29	NZ1654430075	2		限位块	Spring stop	
30	NZ1654430145	2		高顶驾驶室弹簧	screwy spring	
31	NZ1654430135	1	标准驾驶室	前悬右上支架	Bracket	
31	NZ1654430176	1	高顶驾驶室	前悬右上支架 (双缸举升)	Bracket	

驾驶室前悬置总成（橡胶减震型，08款）

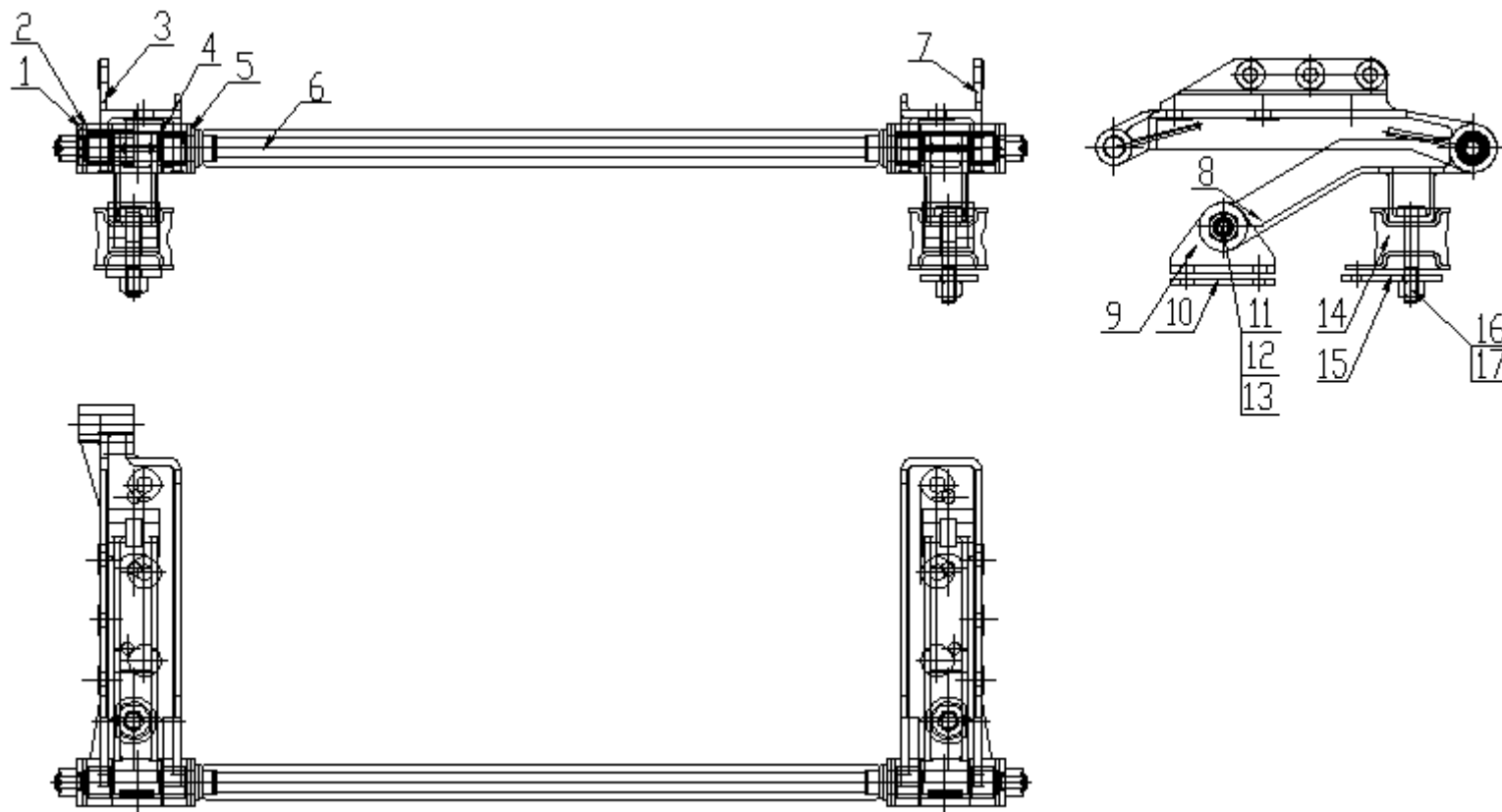

驾驶室前悬置总成（橡胶减震型，08款）

序号	零件号	数量	适用范围	中文名称	英文名称	备注
0	NZ1654430190	1	高顶驾驶室	驾驶室前悬置总成(双缸举升)		不包括橡胶减震块、支架等
0	NZ1654430160	1	平顶驾驶室	驾驶室前悬置总成(固定式)		
1	NZ1654430143	2		垫圈	Washer	
2	NZ1654430144	4		塑料滑动轴承	Bearing	
3	NZ1654430135	1	标准驾驶室	前悬右上支架	Bracket	
3	NZ1654430176	1	高顶驾驶室	前悬右上支架(双缸举升)	Bracket	
4	NZ1654430142	4		垫圈	Washer	
5	NZ1654430078	2		垫圈	Washer	
6	NZ1654430150	1		管状横梁总成		
7	NZ1654430136	1		前悬左上支架	Bracket	
8	NZ1654430155	1		固定前悬右下支架	Bracket	
8	NZ1654430156	1		固定前悬左下支架	Bracket	
9	NZ1654430137	2		前悬固定支架	Bracket	
10	NZ1654430071	2		前悬固定支架垫板	Plate	

驾驶室前悬置总成（橡胶减震型，08款）

序号	零件号	数量	适用范围	中文名称	英文名称	备注
11	NZ1654430149	2		连接螺栓	Screw	
12	NZ1654430076	4		塑料滑动轴承	Bearing	
13	190003888459	2		自锁螺母	Nut	
14	NZ1654430157	2		固定前悬限位块	Spring stop	
15	NZ1654430177	2		固定前悬垫板	Plate	
16	Q151B18110	2		六角头螺栓	Screw	
17	190003888466	2		自锁螺母	Nut	

(七)、驾驶室后悬置

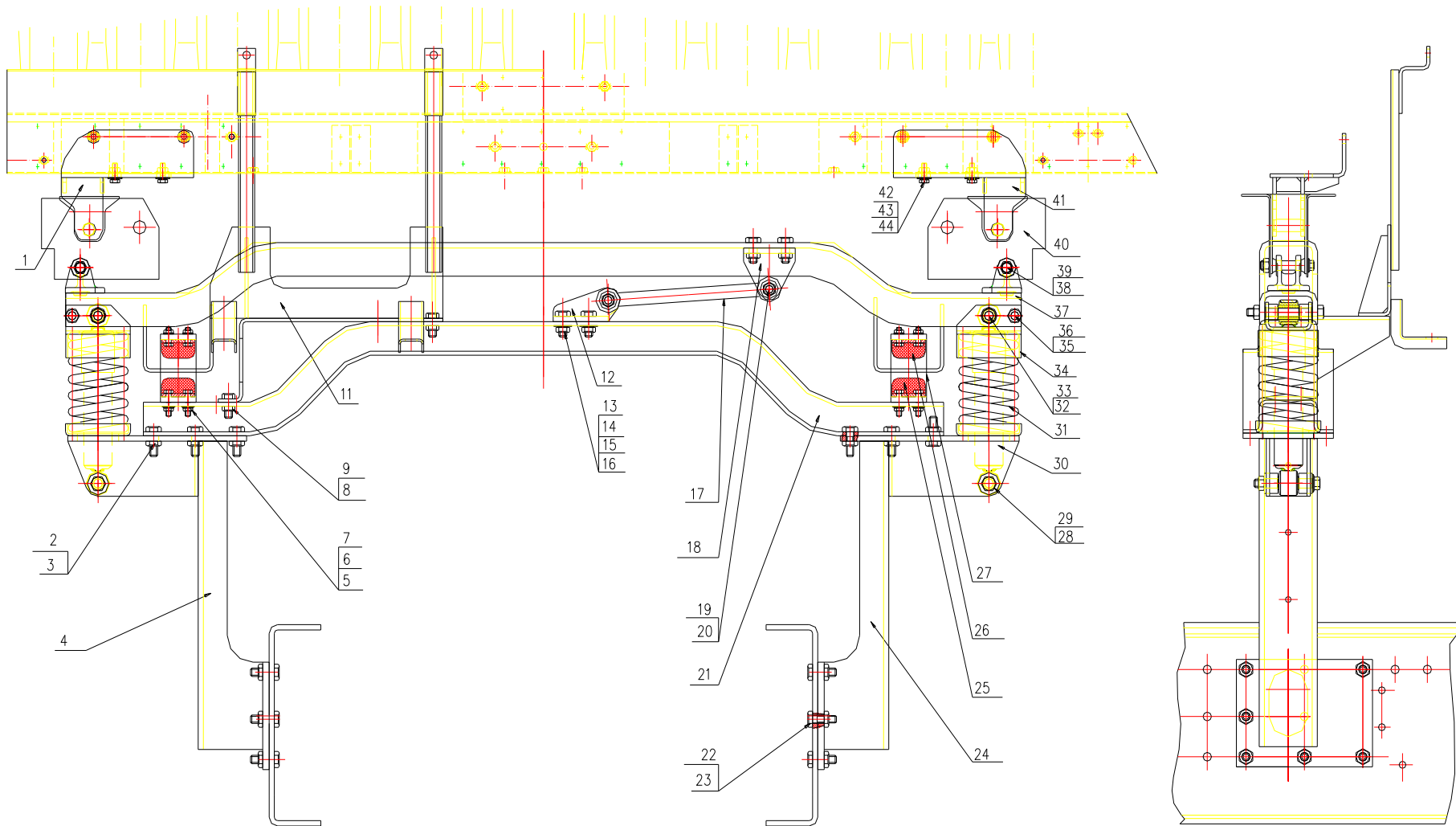

驾驶室驾驶室后悬（07款）

序号	零件号	数量	适用范围	名称	备注
1	NZ1654440189	1	标准驾驶室	驾驶室后悬左上支架总成	
1	NZ1654440197	1	加长驾驶室	后悬左上支架总成	
1	NZ1654440277	1	工程驾驶室	后悬左上支架总成	
2	Q150B1235	12		六角头螺栓	
3	Q33212	12		2型全金属六角锁紧螺母	
4	NZ1654440153	1	6×4（850车架）	驾驶室后悬架左立柱总成	
4	NZ1654440192	1	8×4（850车架）	后悬架左立柱总成	
4	NZ1654440230	1	780车架	后悬架左立柱总成	
4	NZ1654440181	1	工程驾驶室	工程驾驶室后悬左立柱	联合使用
	NZ1654440181	1	工程驾驶室	弹簧左托架	
5	Q340B08	8		1型六角螺母	
6	Q40308	8		弹簧垫圈	
7	Q40108	8		平垫圈	
8	Q150B1235	4		六角头螺栓	
9	Q33212	4		2型全金属六角锁紧螺母	
11	NZ1654440186	1	标准驾驶室	膨胀水箱支架总成	

驾驶室驾驶室后悬（07款）

序号	零件号	数量	适用范围	名称	备注
11	NZ1654440199	1	加长驾驶室（左置）	膨胀水箱支架总成	
11	NZ1654440271	1	工程驾驶室（左置）	膨胀水箱支架总成	
12	NZ1654440166	1		驾驶室后悬置横拉杆下支架	
13	Q150B1235	4		六角头螺栓	
14	Q33212	4		2型全金属六角锁紧螺母	
15	Q40112	2		平垫圈	
16	Q40312	2		弹簧垫圈	
17	NZ1654440165	1		驾驶室后悬横拉杆总成	
18	NZ1654440167	1		驾驶室后悬置横拉杆上支架	
19	Q150B1290	2		六角头螺栓	
20	Q33212	2		2型全金属六角锁紧螺母	
21	NZ1654440156	1		固定横梁	
22	Q150B1250	12		六角头螺栓	
23	Q33212	12		2型全金属六角锁紧螺母	
24	NZ1654440154	1	6×4（850车架）	驾驶室后悬架右立柱总成	

驾驶室驾驶室后悬（07款）

序号	零件号	数量	适用范围	名称	备注
24	NZ1654440193	1	8×4（850车架）	后悬架右立柱总成	
24	NZ1654440235	1	780车架	后悬架右立柱总成	
24	NZ1654440182	1	工程驾驶室	工程驾驶室后悬右立柱	联合使用
	NZ1654440184	1	工程驾驶室	弹簧右托架	
25	NZ1654440160	2		驾驶室后悬限位块（下）	
26	NZ1654440176	2		驾驶室后悬限位块（上）	
27	NZ1654440161	2		驾驶室后悬限位板	
28	Q18414100	2		六角法兰面螺栓	
29	Q33014	2		全金属六角法兰面自锁螺母	
30	NZ1654430121	2		驾驶室减振器总成	
31	NZ1654440157	2	标准、工程驾驶室	驾驶室后悬弹簧	
31	NZ1654440201	2	加长驾驶室	驾驶室后悬弹簧	
32	Q150B14110	2		六角头螺栓	
33	Q33214	2		2型全金属六角锁紧螺母	
34	NZ1654440159	2		驾驶室后悬弹簧上支架	
35	Q150B12110	2		六角头螺栓	

驾驶室驾驶室后悬（07款）

序号	零件号	数量	适用范围	名称	备注
36	Q33212	2		2型全金属六角锁紧螺母	
37	NZ1654440170	1		活动横梁总成	
38	Q1841480	2		六角法兰面螺栓	
39	Q33014	2		全金属六角法兰面自锁螺母	
40	NZ1654440095	2		液压锁总成	
41	NZ1654440187	1	标准驾驶室	驾驶室后悬右上支架总成	
41	NZ1654440196	1	加长驾驶室	后悬右上支架总成	
41	NZ1654440276	1	工程驾驶室	后悬右上支架总成	
42	Q150B0825	8		六角头螺栓	
43	Q40308	8		弹簧垫圈	
44	Q40108	8		平垫圈	

驾驶室后悬置总成 (08款)

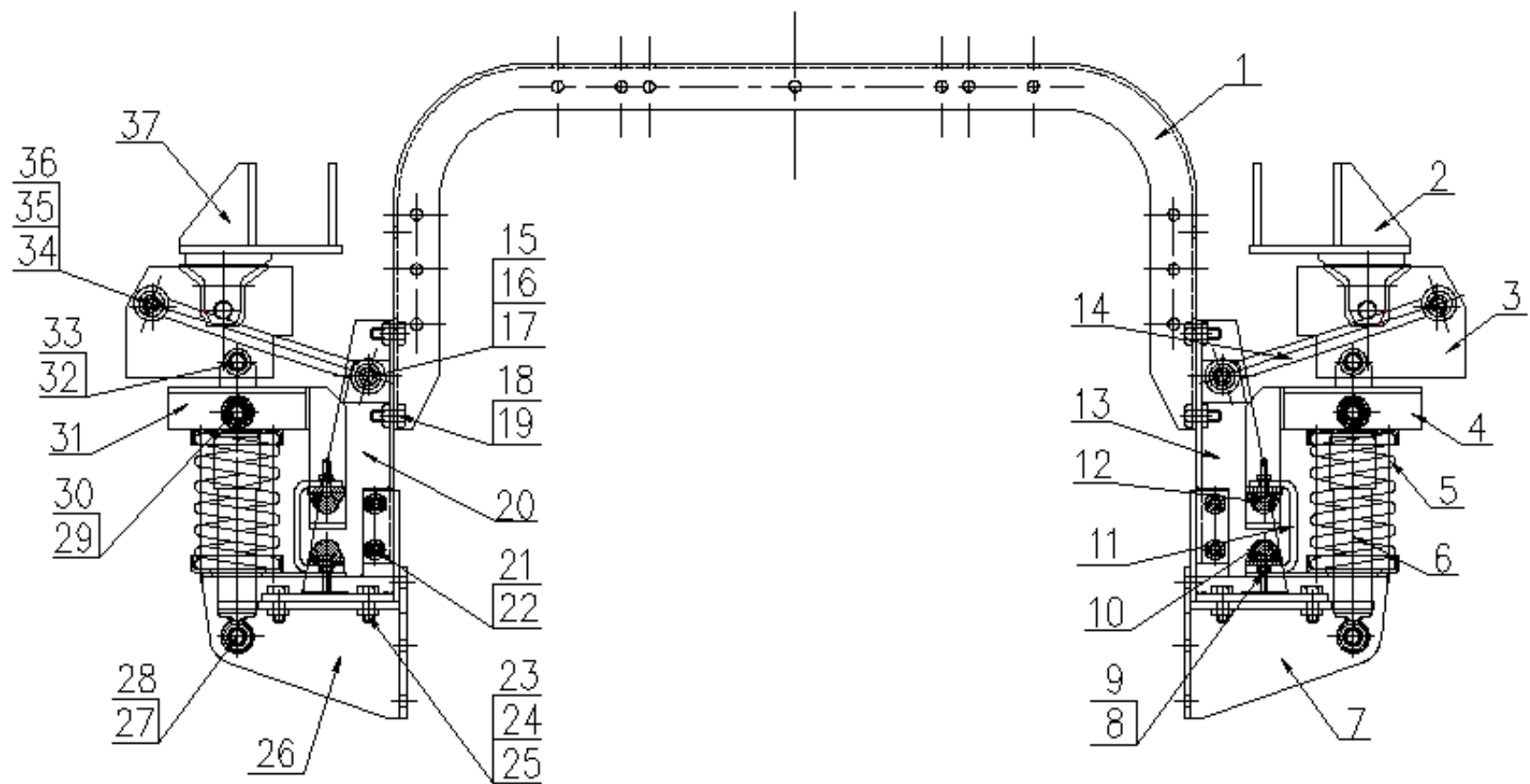

驾驶室后悬置总成（08款）

序号	零件号	数量	适用范围	中文名称	英文名称	备注
1	NZ1654440324	1		后悬横梁		
2	NZ1654440316	1	标准驾驶室	后悬右上支架总成（标准）	Bracket	
2	NZ1654440310	1	高顶驾驶室	后悬右上支架总成（加长）	Bracket	
3	NZ1654440095	2		液压锁总成	Hyd. lock	
4	NZ1654440304	1		后悬弹簧右上支架总成	Bracket	
5	NZ1654440157	2	标准驾驶室	驾驶室悬置弹簧	screwy spring	
5	NZ1654440201	2	高顶驾驶室	驾驶室后悬弹簧（加长驾驶室）	screwy spring	
6	NZ1654430121	2		驾驶室减振器总成	Shock absorber	
7	NZ1654440292	1	单转向轴（850车架）	后悬右支架总成（6×4）	Bracket	
7	NZ1654440332	1	780车架	后悬右支架总成（780车架）	Bracket	
7	NZ1654440342	1	双转向轴（850车架）	后悬右支架总成（8×4）	Bracket	
8	Q340B08	8		1型六角螺母	Screw	
9	Q40308	8		弹簧垫圈	Spring washer	
10	NZ1654440160	2		驾驶室后悬限位块（下）	Spring stop	

驾驶室后悬置总成（08款）

序号	零件号	数量	适用范围	中文名称	英文名称	备注
11	NZ1654440161	2		驾驶室后悬限位板		
12	NZ1654440176	2		驾驶室后悬限位块（上）	Spring stop	
13	NZ1654440299	1		右支架总成	Bracket	
14	NZ1654440165	2		驾驶室后悬横拉杆总成		
15	NZ1654440319	2		连接螺栓	Screw	
16	190003888457	2		自锁螺母	Nut	
17	190003888459	2		自锁螺母	Nut	
18	Q150B1225	4		螺栓	Screw	
19	Q33212	4		2型全金属六角锁紧螺母	Nut	
20	NZ1654440298	1		左支架总成	Bracket	
21	Q150B1230	4		六角头螺栓	Screw	
22	Q33212	4		2型全金属六角锁紧螺母	Nut	
23	Q150B1235	6		六角头螺栓	Screw	
24	Q40212	6		大垫圈	Washer	

驾驶室后悬置总成（08 款）

序号	零件号	数量	适用范围	中文名称	英文名称	备注
25	Q33212	6		2 型全金属六角锁紧螺母	Nut	
26	NZ1654440291	1	单转向轴(850 车架)	后悬左支架总成(6×4)	Bracket	
26	NZ1654440331	1	780 车架	后悬左支架总成(780 车架)	Bracket	
26	NZ1654440341	1	双转向轴(850 车架)	后悬左支架总成(8×4)	Bracket	
27	Q1841490	2		六角法兰面螺栓	Screw	
28	Q33014	2		全金属六角法兰面自锁螺母	Nut	
29	Q1841490	2		六角法兰面螺栓	Screw	
30	Q33014	2		全金属六角法兰面自锁螺母	Nut	
31	NZ1654440303	1		后悬弹簧左上支架总成	Bracket	
32	Q1841480	2		六角法兰面螺栓	Screw	
33	Q33014	2		全金属六角法兰面自锁螺母	Nut	
34	NZ1654440305	2		连接螺栓	Screw	
35	190003888457	2		自锁螺母	Nut	
36	190003888459	2		自锁螺母	Nut	

驾驶室后悬置总成（08 款）

序号	零件号	数量	适用范围	中文名称	英文名称	备注
37	NZ1654440315	1	标准驾驶室	后悬左上支架总成（标准）	Bracket	
37	NZ1654440309	1	高顶驾驶室	后悬左上支架总成（加长）	Bracket	

十九、整车附件

(一) 鞍座安装

4×2/6×2 鞍座安装 (不包括 S25 轻量化)

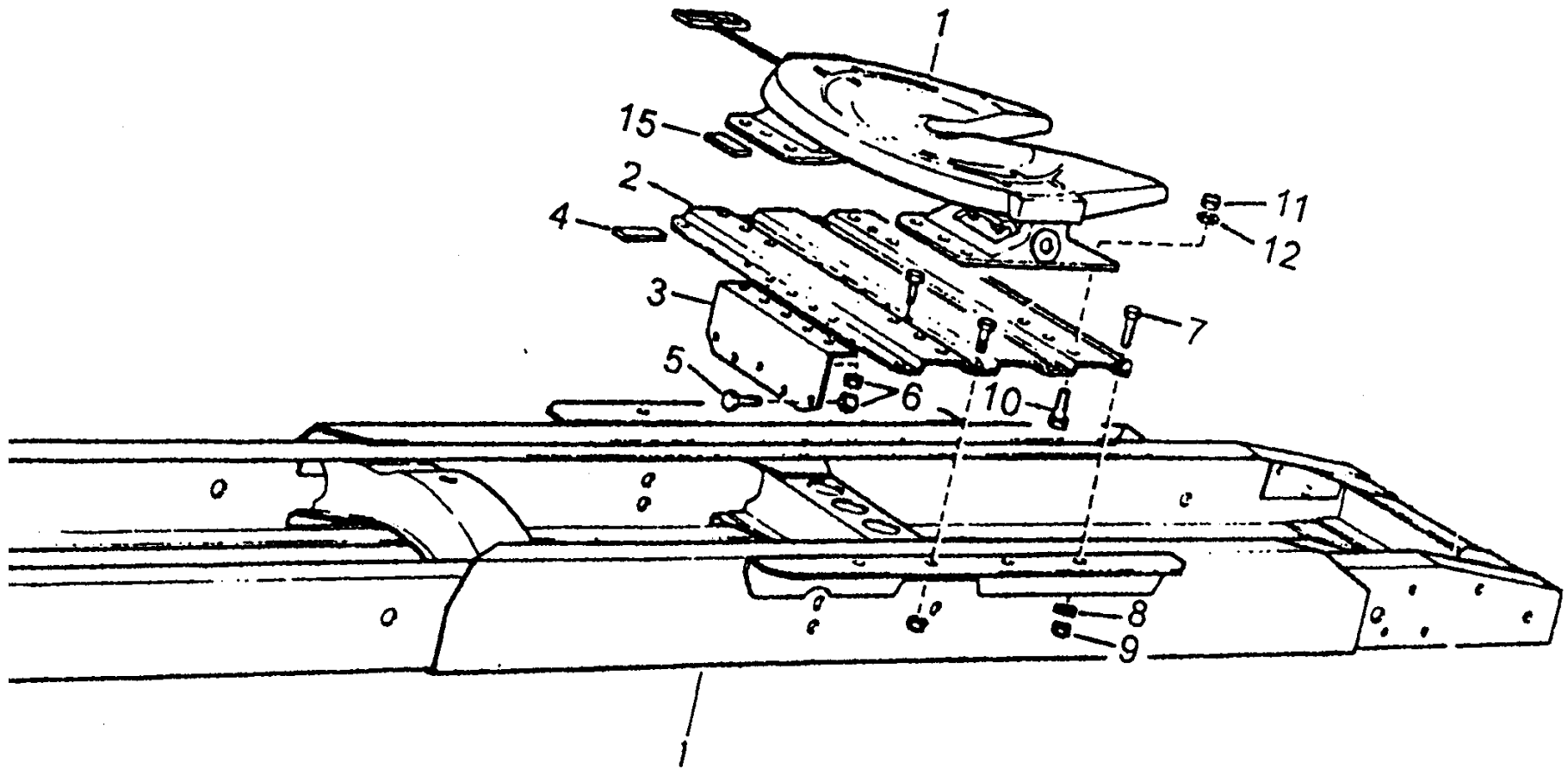

4×2/6×2 鞍座安装（不包括 S25 轻量化）

序号	零件号	数量	适用范围	中文名称	英文名称	备注
1	WG9112930002	1		牵引座总成(高:180mm) 50#	Fifth wheel (high:180mm) 50#	
1	NZ9525930350	1	选装	牵引座总成(高:280mm) 90#	Fifth wheel (high:280mm) 90#	
1	WG9114930021	1	选装	牵引座总成(高:200mm) 90#	Fifth wheel (high:200mm) 90#	
2	WG9114510044	1	780 车架	安装板	Plate	
2	NZ9525930201	1	850 车架	安装板	Plate	
3	NZ9525930202	1	850 车架	连接板	Plate	
3	AZ9100510162	1	S35 选装 780 车架	连接板	Plate	90# 牵引座
3	NZ9518510020	1	S35/780 车架	连接板	Plate	
4	199100510102	4		推力板	Plate	
5	Q151C1245	5		六角头螺栓	Screw	
5	Q151C1235	5	850 车架	六角头螺栓	Screw	
5	Q151C1230	5	780 车架	六角头螺栓（细牙）	Screw	
6	190003888457	10		自锁螺母	Nut	
6	Q40012	10		小垫圈	Washer	
7	Q151B1680TF2	12		六角头螺栓	Screw	
8	1-99-907-063	12		垫圈	Washer	
9	190003888459	12		自锁螺母	Nut	
10	Q151B1870	14		六角头螺栓	Screw	
11	1-99-907-063	14		垫圈	Washer	
12	190003888466	14		自锁螺母	Nut	

6×4/6×2提升桥鞍座安装

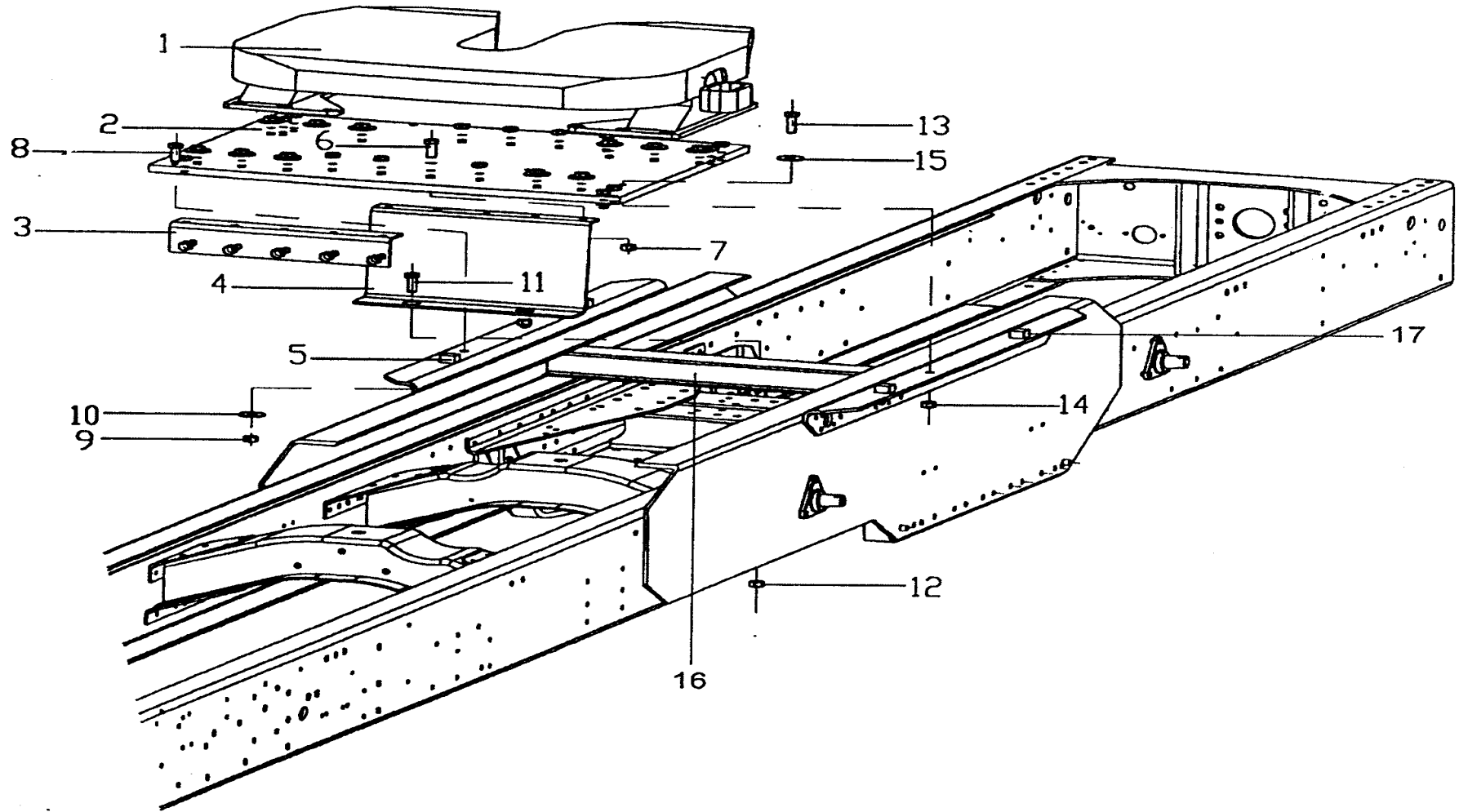

6×4/6×2 提升桥鞍座安装

序号	零件号	数量	适用范围	中文名称	英文名称	备注
1	WG9112930002	1		牵引座总成(高:180mm)50#	Fifth wheel (high:180mm) 50#	
1	NZ9525930350	1	选装	牵引座总成(高:280mm)90#	Fifth wheel (high:280mm) 90#	
1	WG9114930021	1	选装	牵引座总成(高:200mm)90#	Fifth wheel (high:200mm) 90#	
2	NZ9525930201	1		牵引座安装板	Plate	
2	WG9114510044	1	S29/780	安装板	Plate	
4	NZ9525930202	1	850 车架	连接板	Plate	
4	199114510247	1	780 车架	连接板	Plate	
5	NZ9525930204	4		限位块	spacing disc	
6	Q151C1245	5		六角头螺栓	Screw	
7	Q40012	9		小垫圈	Washer	
11	Q151C1235	4		六角头螺栓	Screw	
12	190003888457	9		自锁螺母	Nut	
13	Q151B1870	14		六角头螺栓	Screw	
14	190003888466	14		自锁螺母	Nut	
15	1-99-907-063	14		垫圈	Washer	
16	190003888459	12		自锁螺母	Nut	
20	Q151B1665	8		六角头螺栓	Screw	
21	Q2581670	8		内六角花形沉头螺钉	Screw	

S25/6X2/轻量化车鞍座安装

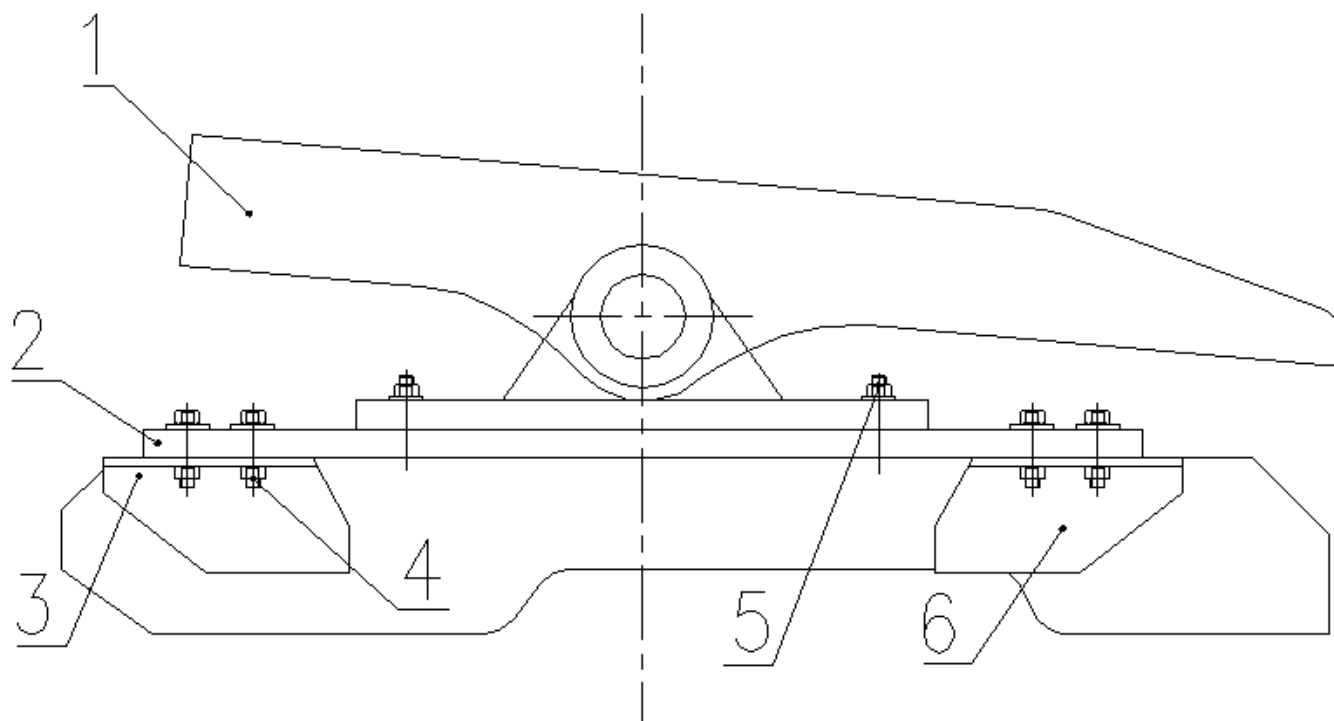

S25/6×2/轻量化车鞍座安装

序号	零件号	数量	适用范围	中文名称	英文名称	备注
1	WG9112930002	1		牵引座总成(高:180mm)50#	Fifth wheel (high:180mm) 50#	
1	WG9114930021	1	选装	牵引座总成(高:200mm)90#	Fifth wheel (high:200mm) 90#	
2	NZ9525931201	1		鞍座固定板	Plate	
3	NZ9525931202	2		连接板 I	Plate	
4	Q150B1240	8		六角头螺栓	Screw	
4	Q33212	8		六角紧锁螺母	Nut	
5	Q2581655	4		内六角花形沉头螺钉	Screw	
5	190003937830	4		垫圈	Washer	
5	Q33416	4		自锁螺母	Nut	
6	NZ9525931203	2		连接板 II	Plate	
7	199100510102	4		推力板	Plate	

S32/6×4/780 车架可移动式鞍座安装

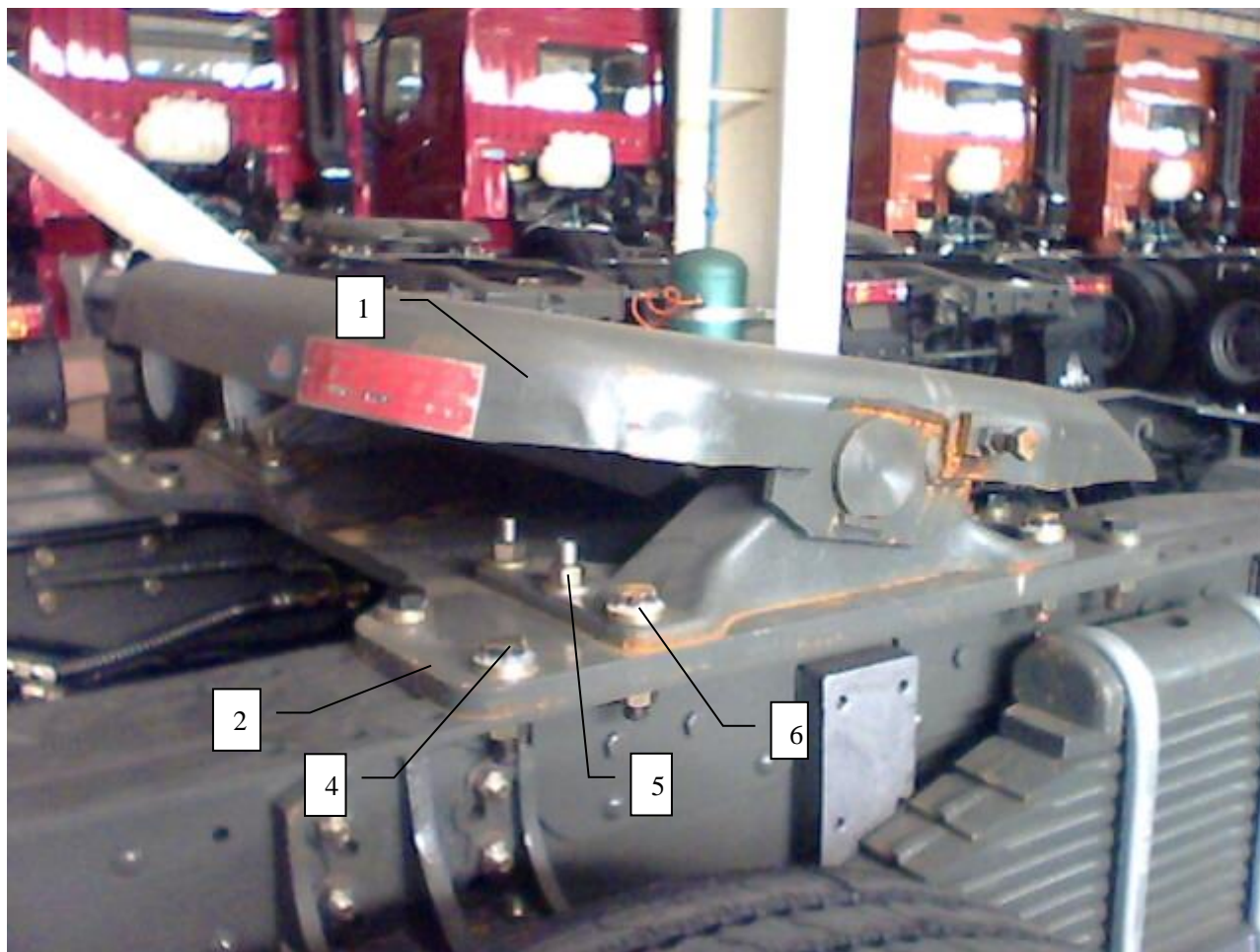

S32/6×4/780 车架可移动式鞍座安装

序号	零件号	数量	适用范围	中文名称	英文名称	备注
1	WG9112930002	1		牵引座总成(高:180mm)50#	Fifth wheel (high:180mm) 50#	
2	NZ9525930205	1		鞍座固定板	Plate	
3	199100510102	4		推力板	Plate	
4	Q151B1850TF2	10		六角头螺栓	Plate	
4	190003888466	14		自锁螺母	Nut	
5	Q2581670	8		内六角花形沉头螺钉	Screw	
5	1-99-907-063	8		垫圈	Washer	
5	Q33216	8		自锁螺母	Nut	
6	Q151B1870TF2	4		六角头螺栓	Plate	
6	190003888466	4		自锁螺母	Nut	

(二) 随车工具

随车工具

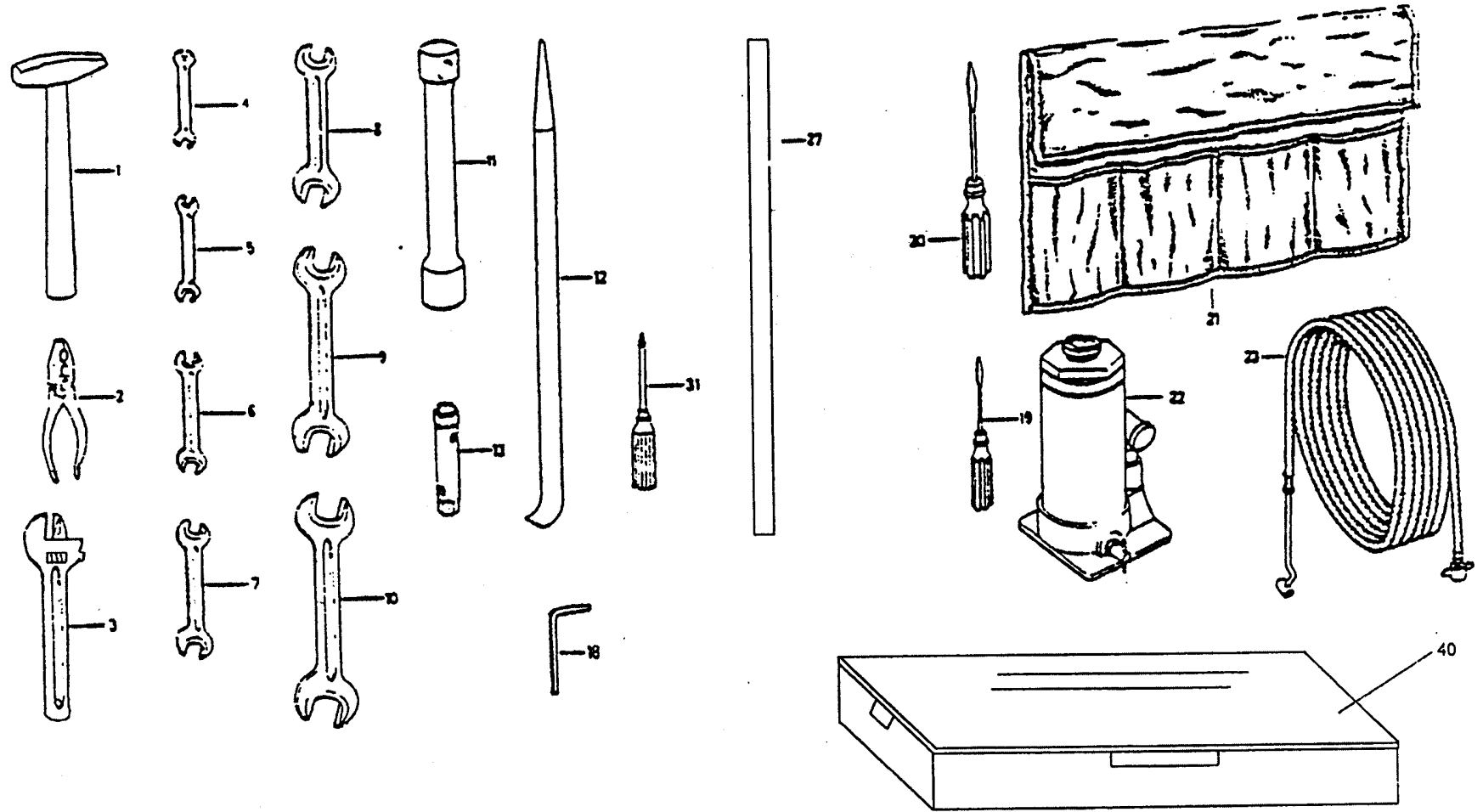

随车工具

序号	零件号	数量	适用范围	中文名称	英文名称	备注
1	AZ9100850003	1		手锤	Hammer	
2	AZ9003580013	1		鲤鱼钳	Combination pliers	
3	AZ9003580012	1		活扳手	Screw spanner	200
3	AZ9003580011	1		活扳手	Screw spanner	200
4	AZ9003580016	1		扳手	spanner	8mm
4	AZ9003580017	1		扳手	spanner	10mm
5	AZ9003580018	1		扳手	spanner	12mm
5	AZ9003580019	1		扳手	spanner	13mm
6	AZ9003580020	1		扳手	spanner	14mm
6	AZ9003580021	1		扳手	spanner	15mm
7	AZ9003580022	1		扳手	spanner	16mm
7	AZ9003580023	1		扳手	spanner	17mm
8	AZ9003580024	1		扳手	spanner	18mm
8	AZ9003580025	1		扳手	spanner	19mm
9	AZ9003580026	1		扳手	spanner	21mm
9	AZ9003580027	1		扳手	spanner	22mm
10	AZ9003580028	1		扳手	spanner	24mm
10a	AZ9003580029	1		单头呆扳手	spanner	13mm
10b	WG9100850013	1		开口扳手	spanner	27×24
11	WG9100850004	1		套筒扳手	Box Spanner	55×100
11a	WG9100850014	1		套筒扳手	Box Spanner	30×32

随车工具

序号	零件号	数量	适用范围	中文名称	英文名称	备注
12	WG9100850058	1		轮胎撬棒 I	Rod	Φ 25×590
12a	WG9100850059	1		轮胎撬棒 II	Rod	
13	WG9100850002	1		螺母套筒	Box Spanner	27×24
14	AZ9100850007	1		气门扳手	Spanner for valve of tire	
18	AZ9100850030	1		内六角扳手	Box Spanner	5mm
18a	AZ9100850040	1		内六角扳手	Box spanner	6mm
18b	WG9100850024	1		内六角扳手	Box spanner	7mm
18c	190003589462	1		内六角扳手	Box spanner	10mm
18d	190003589475	1		内六角扳手	Box spanner	22mm
19	AZ9003580007	1		一字螺丝刀	Screw driver	100×6
20	AZ9003580008	1		一字螺丝刀	Screw driver	200×8
21	AZ9003580009	1		工具袋	Tool bag	
22	199112860003	1		千斤顶	Wogon jack	15t
23	1480 860004	1		充气软管	Tire inflator	10mm
27	AZ9100850070	1		千斤顶摇杆	Rod	φ 22×530
28	179100860010	1		手提式工作灯	Lamp	24V 21W
31	AZ9003580009	1		十字螺丝刀	Screw spanner	75×4
31a	AZ9003580010	1		十字螺丝刀	Screw spanner	150×6
35	AZ9003580014	1		黄油手枪	Lub gun	200cm×3
36	AZ9003580015	1		齿轮油枪	Gear oil gun	100cm×3
37	AZ9100850005	1		冲子	Drifter	φ 4×120

(三) 前、后牵引装置及后保险杠

前牵引装置

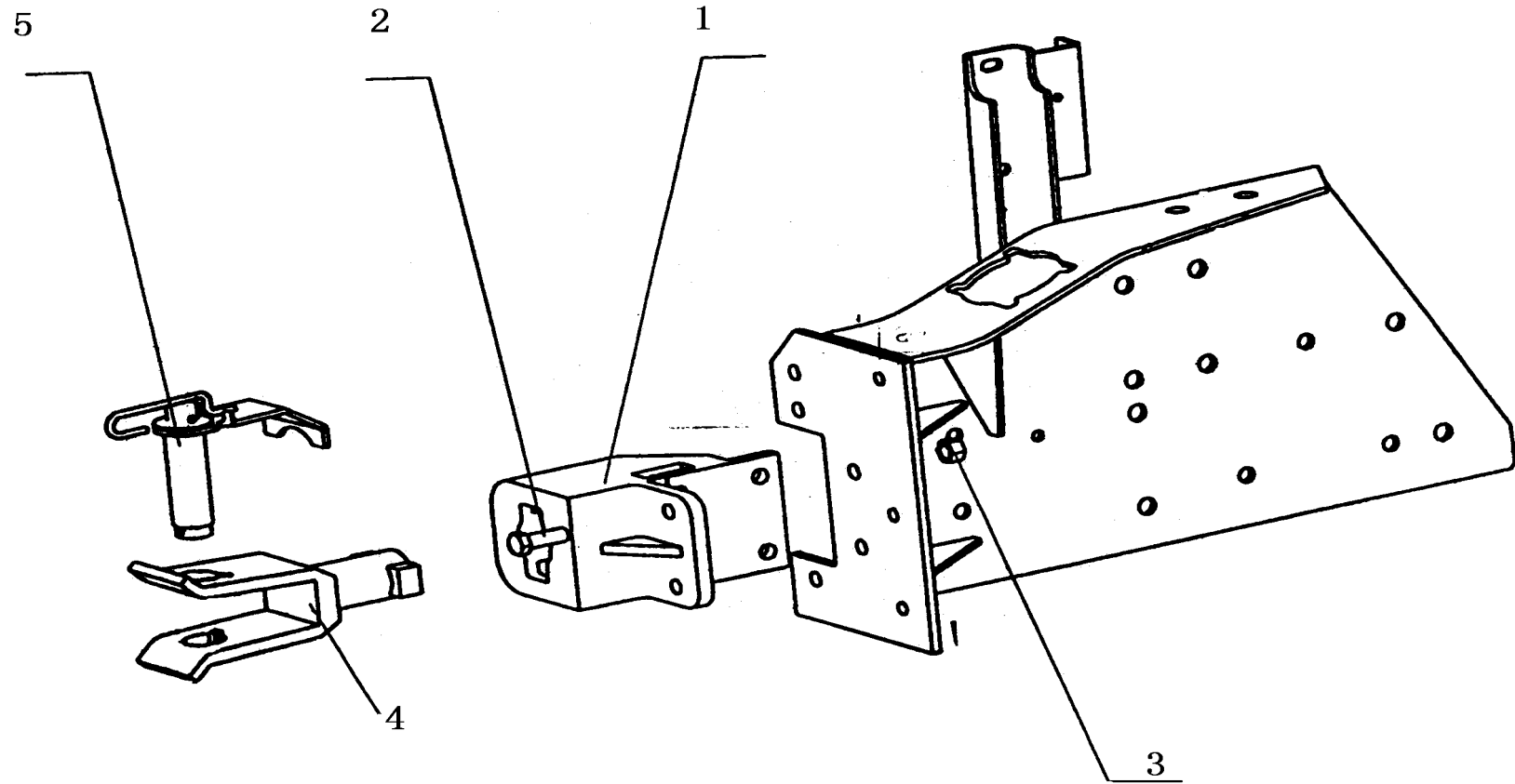

后牵引装置及后保险杠

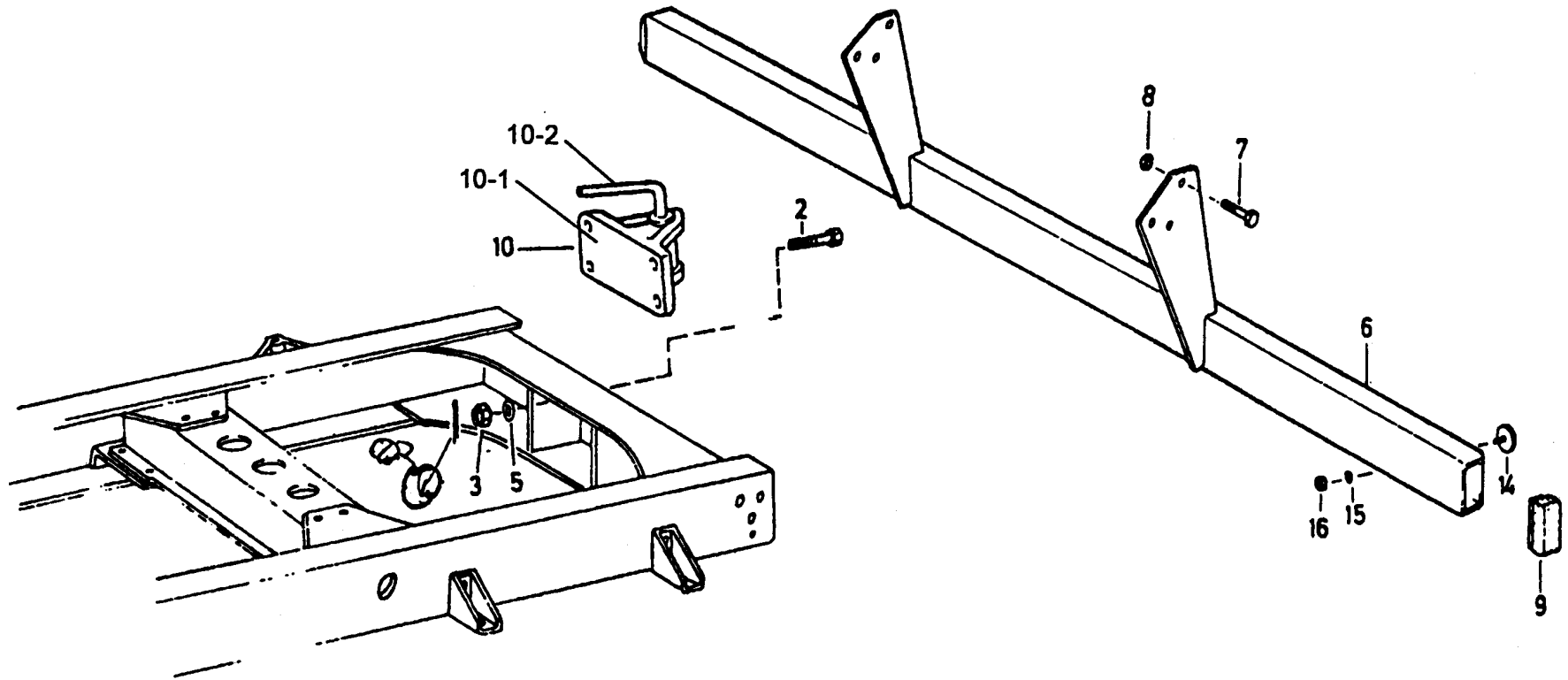

后牵引装置及后保险杠

序号	零件号	数量	适用范围	中文名称	英文名称	备注
2	Q151B1650	4		六角头螺栓	Screw	
3	190003888459	4		自锁螺母	Nut	
5	Q40116	4		平垫圈	Washer	
6	AZ9124930015	1	不含牵引车	防钻保护架总成	Bumper rear	
6	NZ9525930310	1	不含牵引车	防钻保护架总成	Bumper rear	自卸车选用装置
6	NZ9525930320	1	搅拌车	防钻保护架总成	Bumper rear	
7	Q150B1655	4	不含牵引车	六角头螺栓	Screw	
8	Q33216	4	不含牵引车	自锁螺母	Nut	
9	WG9100930150	2	不含牵引车	端盖	Cover	
10	199000930047	1		“SK7”型牵引钩	Trailer coupling	
10-1	199000930047-1	1		牵引钩支座	Towing seat	
10-2	199000930047-2	1		牵引钩插销	Towing hitch	

(四) 备轮架、车轮及轮胎

后置备胎架



后置备轮架(850 车架, 8.0、8.5 车轮)

序号	零件号	数量	适用范围	中文名称	英文名称	备注
0	AZ9625860065	1		备轮架传动装置	Drive device	
1	AZ9625860035	1		备轮架摇柄焊接总成	Cranker	
2	WG9003884160	3		车轮螺母	Nut	

备 轮 架

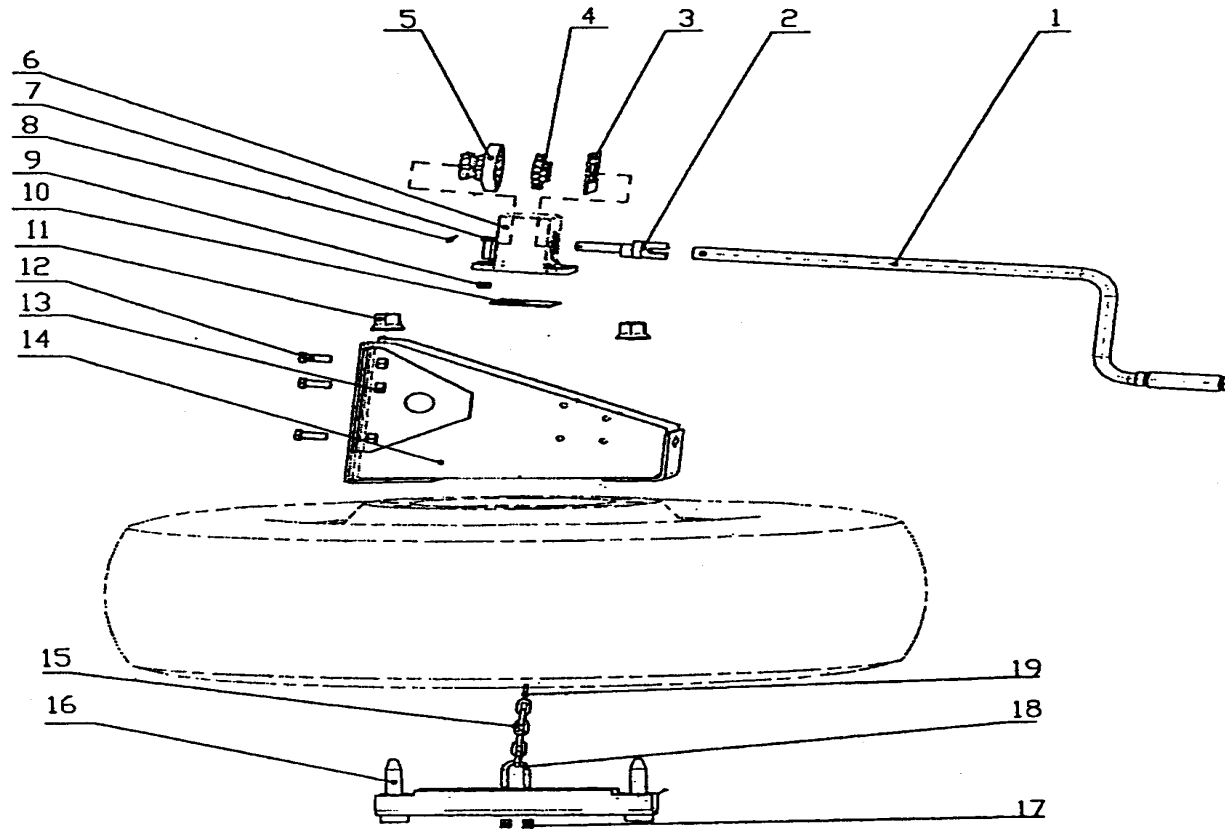

备轮架

序号	零件号	数量	适用范围	中文名称	英文名称	备注
0	NZ9525860012	1	Incl. 2~10, 15~19	备轮架传动装置	Drive device	
1	AZ9112860081	1		摇柄总成	Cranker	
11	WG9003884160	2		车轮螺母	Wheel nut	

车轮及轮胎

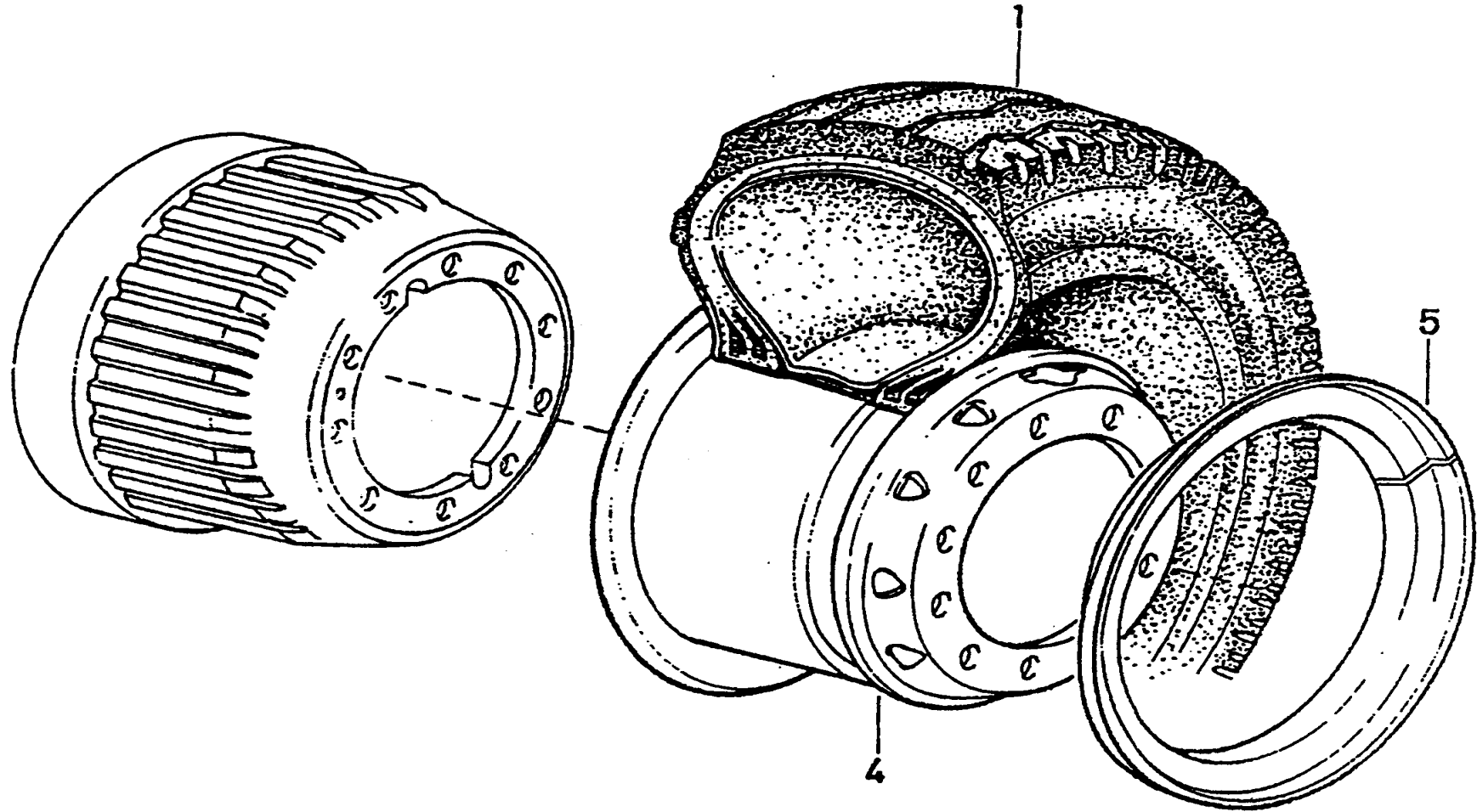

车轮及轮胎

序号	零件号	数量	适用范围	中文名称	英文名称	备注
1	AZ9112619015	1		12.00-20-18PR 轮胎总成	12.00-20-18PR tire	横向花纹
1	NZ9518610012	1		11.00R20-16PR 轮胎总成	11.00R20-16PR tire	FG88
1	NZ9518610013	1		12.00R20-18PR 轮胎总成	12.00R20-18PR tire	FG88
1	NZ9518610015	1		12.00R20-18PR 轮胎总成	12.00R20-18PR tire	AP05
1	NZ9518610020	1		12.00R20-18PR 轮胎总成	12.00R20-18PR tire	
1	NZ9518610025	1		11.00R20-16PR 轮胎总成	11.00R20-16PR tire	TG30
1	NZ9525610001	1		12.00R24 轮胎总成	12.00R24 tire	
1	NZ9525610003	1		12.00-24-18PR 轮胎总成	12.00-24-18PR tire	
1	NZ9525610007	1		315/80R22.5-18PR 轮胎总成	315/80R22.5-18PR tire	
1	NZ9525610008	1		295/80R22.5-18PR 轮胎总成	295/80R22.5-18PR tire	
1	NZ9525610009	1		12R22.5 轮胎总成	12R22.5 tire	
1	NZ9525610014	1		275/70R22.5 轮胎总成	275/70R22.5 tire	
1	NZ9518610015	1		10.00R20-16PR 轮胎总成	10.00R20-16PR tire	
1	WG9000610023	1		11.00R20-16PR 轮胎总成	11.00R20-16PR tire	
1	WG9100610024	1		11.00-20-18PR 轮胎总成	11.00-20-18PR tire	
1	WG9112619012	1		12.00-20-18PR 轮胎总成	12.00-20-18PR tire	
1	WG9216610010	1		12.00R20-18PR 轮胎总成	12.00R20-18PR tire	纵向花纹
4	NZ9525610002	1	12.00R24 轮胎	8.5-24 车轮总成	8.5-24 Disc wheel	
4	NZ9525610005	1	11.00R20 轮胎	7.5-20 车轮总成	7.5-20 Disc wheel	
4	NZ9525610006	1	11.00R20 轮胎	8.0-20 车轮总成	8.0-20 Disc wheel	轻量化

车轮及轮胎

序号	零件号	数量	适用范围	中文名称	英文名称	备注
4	NZ9525610010	1	315/80R22.5, 295/80R22.5, 12R2.5 轮胎	9.00×22.5 车轮总成	9.00×22.5 Disc wheel	
4	NZ9525610013	1	275\70R22.5 轮胎	8.25×22.5 车轮总成	8.25×22.5 Disc wheel	
4	WG9625610010	1	11.00-20 轮胎 11.00R20 轮胎	8.0-20 车轮总成	8.0-20 Disc wheel	
4	WG9631610050	1	12.00-20 轮胎 12.00R20 轮胎	8.5-20 车轮总成	8.5-20 Disc wheel	
6	AZ9100610014	7	4×2	气门嘴垫片	Plate for valve	
6	AZ9100610014	9	6×2	气门嘴垫片	Plate for valve	
6	AZ9100610014	11	6×4	气门嘴垫片	Plate for valve	
6	AZ9100610014	13	8×4	气门嘴垫片	Plate for valve	
7	WG9100610001	2	4×2, 6×2	气门嘴延伸拉管	Valve extension	
7	WG9100610001	4	6×4, 8×4	气门嘴延伸拉管	Valve extension	
7a	1-99-964-007	2	4×2, 6×2	保护帽	Protection cap	
7a	1-99-964-007	4	6×4, 8×4	保护帽	Protection cap	
9	AZ9112610090	2	4×2, 6×4	前轮罩	Cover for front wheel	
9	AZ9112610090	4	6×2, 8×4	前轮罩	Cover for front wheel	
10	AZ9112610083	20	6×4, 4×2	车轮螺栓防护帽	Protection cap	
10	AZ9112610083	40	6×2, 8×4	车轮螺栓防护帽	Protection cap	